

**KECAMATAN TEBING TINGGI
DALAM PETA KABUPATEN BALANGAN**
(Tebing Tinggi on the Balangan Map)

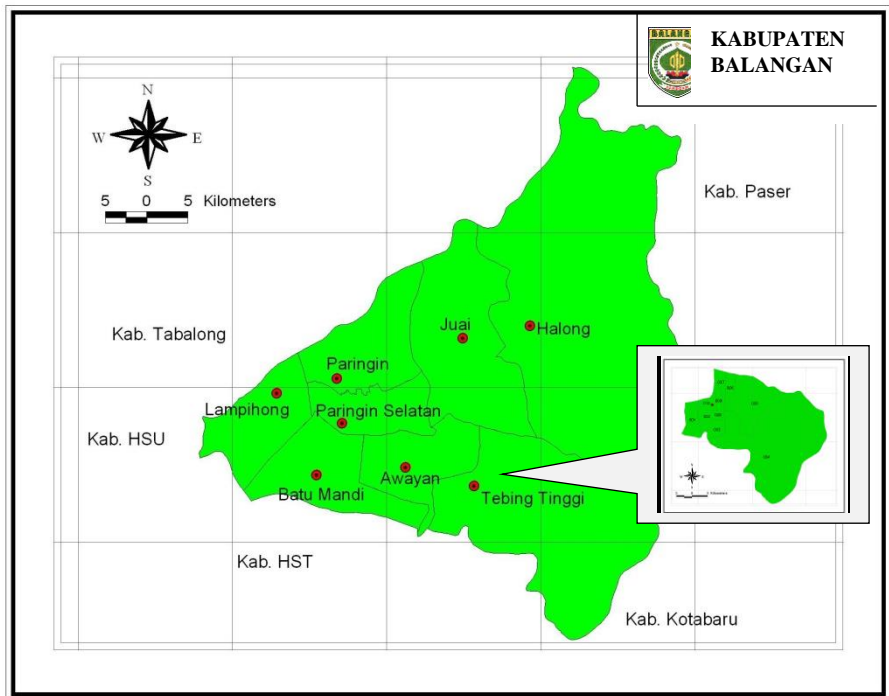

PETA WILAYAH KECAMATAN TEBING TINGGI (Map of Tebing Tinggi)

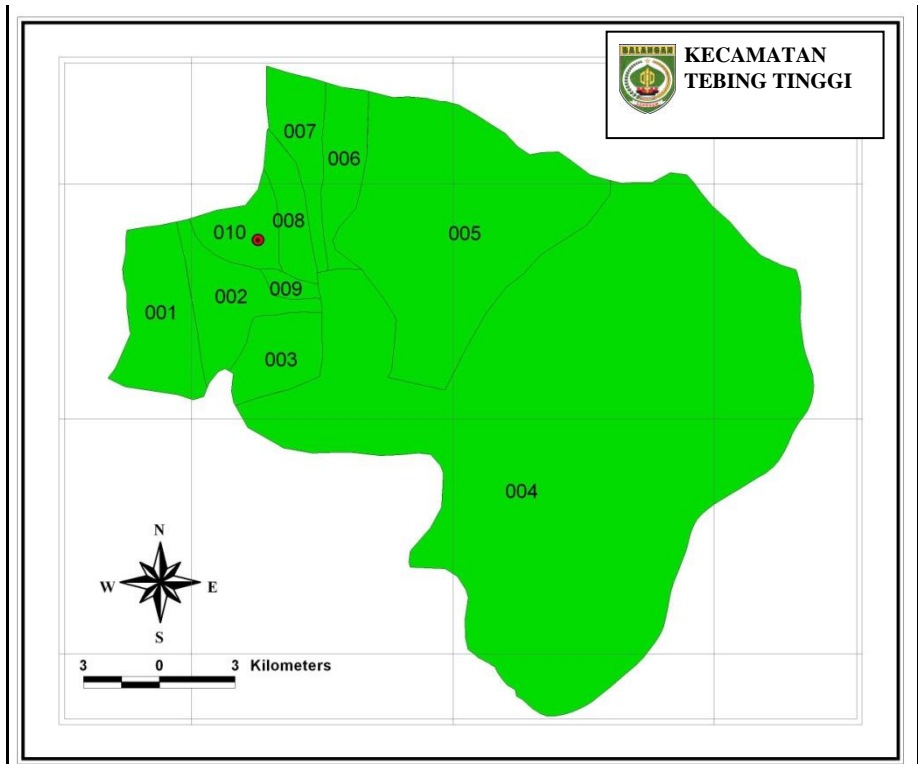

- | | | | |
|-------------|-----------------|---------------------|-------------------|
| 001.Ju'uh | 004.Dayak Pitap | 007.Simpang Bumbuan | 010.Tebing Tinggi |
| 002.Sungsum | 005.Langkap | 008.Simpang Nadung | 011. Ajung |
| 003.Auh | 006.Mayanau | 009.Gunung Batu | 012. Kambiyain |



KATA PENGANTAR

Kecamatan Tebing Tinggi Dalam Angka 2017 merupakan publikasi tahunan yang diterbitkan oleh BPS Kabupaten Balangan. Disadari bahwa publikasi ini belum sepenuhnya memenuhi harapan pihak pemakai data khususnya para perencana, namun diharapkan dapat membantu melengkapi penyusunan rencana pembangunan di Kabupaten Balangan.

Publikasi ini dapat terwujud berkat kerja sama dan bantuan dari berbagai pihak baik instansi pemerintah maupun swasta. Kepada semua pihak yang telah memberikan bantuan disampaikan penghargaan dan terima kasih yang sebesar – besarnya.

Walaupun publikasi ini telah disiapkan sebaik-baiknya, namun disadari masih ada kekurangan dan kesalahan yang terjadi. Untuk perbaikan publikasi ini, tanggapan dan saran yang bersifat konstruktif dari para pemakai sangat diharapkan.

Paringin, September 2017

Kepala BPS

Kabupaten Balangan

Muhammad Dawam, S.Sos



PREFACE

Tebing Tinggi Subdistrict in Figures 2017 is an annual publication written by Statistics of Balangan Regency. Honestly, this publication has not perfect yet and has not filled the user's hope, especially for the planners yet, but hopefully it can help to equip compilation of development planning in this new regency.

This comprehensive publication has been made possible with the assistance and contribution from several governmental institutions and private organizations. To all parties who have been involved in the preparation of this publication, I would like to express my sincerest appreciation and gratitude.

Comments and constructive suggestions for the improvement of this publication are always welcome.

Paringin, September 2017

*Chief Statistician of
Balangan Regency*

Muhammad Dawam, S.Sos

STRUKTUR ORGANISASI BPS KABUPATEN BALANGAN
ORGANIZATIONAL STRUCTURE OF BPS-STATISTICS OF BALANGAN

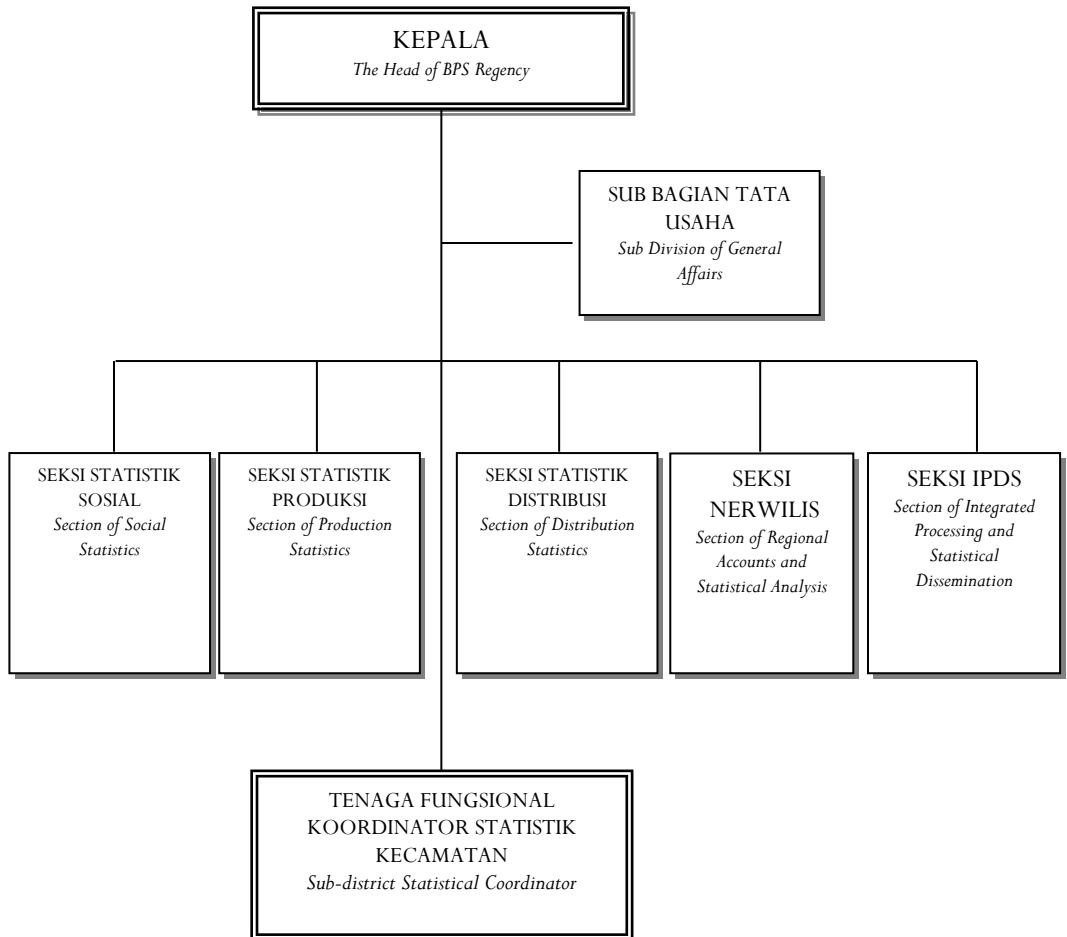

DAFTAR ISI TABLE OF CONTENT

Halaman/Page

Kecamatan Tebing Tinggi dalam Peta Kabupaten Balangan	iii
<i>Tebing Tinggi on the Balangan Map</i>	iii
Peta Wilayah Kecamatan Tebing Tinggi/ <i>Map of Tebing Tinggi</i>	iv
Kata Pengantar/ <i>Foreword</i>	v
Struktur Organisasi BPS Kabupaten Balangan.....	vii
<i>Organizational Structure of BPS-Statistics of Balangan</i>	vii
Daftar Isi/ <i>Table of Content</i>	viii
Penjelasan Umum/ <i>General Explanation</i>	ix
 LETAK GEOGRAFIS/ <i>GEOGRAPHICAL LOCATION</i>	 1
RINGKASAN EKSEKUTIF/ <i>EXECUTIVE SUMMARY</i>	2
 BAB I. GEOGRAFI/ <i>GEOGRAPHY</i>	 9
BAB II. PEMERINTAHAN/ <i>GOVERNMENT</i>	13
BAB III. PENDUDUK/ <i>POPULATION</i>	15
BAB IV. SOSIAL/ <i>SOCIAL</i>	
4.1. Pendidikan/ <i>Education</i>	19
4.2. Kesehatan dan Keluarga Berencana/ <i>Health and Family Planning</i>	23
4.3. Agama/ <i>Religion</i>	31
BAB V. PERTANIAN/ <i>AGRICULTURE</i>	
5.1. Tanaman Bahan Makanan/ <i>Food Crops</i>	33
5.2. Tanaman Perkebunan/ <i>Plantation crops</i>	39
5.3. Peternakan/ <i>Farms</i>	40
5.4. Perikanan/ <i>Fishery</i>	41
BAB VI. KOPERASI DAN AIR MINUM	
<i>COOPERATION AND SANITARY WATER</i>	
6.1. Koperasi/ <i>Cooperation</i>	43
6.2. Air Minum/ <i>Sanitary Water</i>	44
BAB VII. PERHUBUNGAN/ <i>TRANSPORTATION</i>	46
BAB VIII. PENDAPATAN DAERAH/ <i>REGIONAL REVENUE</i>	47

PENJELASAN UMUM GENERAL EXPLANATION

1. **Penduduk** adalah semua orang yang berdomisili di wilayah geografis RI selama 6 bulan atau lebih dan atau mereka yang berdomisili kurang dari 6 bulan tetapi bertujuan menetap.
 2. **Kepadatan penduduk** adalah banyaknya penduduk per km².
 3. **Rasio Jenis Kelamin** adalah perbandingan antara banyaknya penduduk laki-laki dengan banyaknya penduduk perempuan pada suatu daerah dalam waktu tertentu. Biasanya dinyatakan dengan banyaknya penduduk laki-laki untuk 100 penduduk perempuan.
 4. **Rumah Tangga** adalah seseorang atau sekelompok orang yang mendiami sebagian atau seluruh bangunan fisik/sensus, dan biasanya tinggal bersama atau makan dari satu dapur. Yang dimaksud makan dari satu dapur adalah jika pengurusan kebutuhan sehari-harinya dikelola bersama-sama menjadi satu.
1. **People** shall be all persons domiciled in the geographical area of the Republic of Indonesia for 6 months or more and or those domiciled for less than 6 months but with a permanent purpose.
 2. **Population density** is the number of people per km².
 3. **Sex ratio** is the ratio between the numbers of male population with the number of female population in an area within a certain time. Usually expressed by the number of male population for 100 female population.
 4. **Household** is a person or group of people who inhabit part or all of physical building / census, and usually live together or eat from one kitchen. What is meant by eating from one kitchen is if the maintenance of daily needs is managed together into one.

5. **Luas Desa** mencakup seluruh wilayah desa/kelurahan baik yang dihuni penduduk maupun tidak. Termasuk di sini adalah tanah kering, sawah, pegunungan, rawa, kali, tanah bangunan, dan sebagainya. Pencatatan dilakukan dalam kilometer persegi dua angka dibelakang koma.
6. **Padi sawah** adalah padi yang ditanam di lahan sawah. Padi ladang adalah padi yang ditanam di tegalan/kebun/ladang atau huma.
7. **Perkebunan rakyat** adalah usaha perkebunan di luar batasan perkebunan besar. Perkebunan besar adalah usaha perkebunan yang dilakukan oleh badan usaha atau badan hukum di atas tanah negara yang mendapat izin usaha dari instansi yang berwenang.
8. **Jalan** adalah jalan dalam bentuk apapun yang terbuka untuk lalu lintas kendaraan umum.
5. **Area of the Village** covers all areas of villages / kelurahan whether inhabited or not. Included here are dry land, rice fields, mountains, swamps, times, building land, and so on. Recording is done in square kilometers two digits behind the comma.
6. **Paddy rice** is a rice planted in paddy fields. Paddy fields are rice grown in moor / garden / fields or huma.
7. **Smallholder plantations** are plantations outside the boundaries of large estates. Large plantations are plantation business conducted by a business entity or legal entity on state land which is licensed by a competent authority.
8. **Roads** are roads of any kind open to public transport traffic.

LETAK GEOGRAFIS GEOGRAPHICAL LOCATION

Kecamatan Tebing Tinggi terletak pada Koordinat 02°01'37" sampai dengan 02°35'58" Lintang Selatan dan pada 114°50'24" sampai dengan 115°50'24" Bujur Timur.

Tebing Tinggi is located between 02°01'37" and 02°35'58" South Latitude, and from 114°50'24" to 115°50'24" East Longitude.

Batas Wilayah/The Borders of Tebing Tinggi:

- ❑ Sebelah Utara/*To the North*: Kecamatan Juai dan Kecamatan Halong;
- ❑ Sebelah Timur/*To the East*: Kabupaten Kota Baru;
- ❑ Sebelah Selatan/*To the South*: Kabupaten Hulu Sungai Tengah;
- ❑ Sebelah Barat/*To the West*: Kecamatan Awayan.

Luas Wilayah: 257,25 Km²

RINGKASAN EKSEKUTIF EXECUTIVE SUMMARY

Keadaan Geografis

Kecamatan Tebing Tinggi berbatasan dengan Kecamatan Juai dan Kecamatan Halong (sebelah utara), sebelah Timur berbatasan dengan Kabupaten Kota Baru, sebelah Selatan berbatasan dengan Kabupaten Hulu Sungai Tengah, dan sebelah Barat berbatasan dengan Kecamatan Awayan.

Secara geografis, Kecamatan Tebing Tinggi terletak pada lingkup koordinat 02°01'37" sampai dengan 02°35'58" Lintang Selatan dan 114°50'24" sampai dengan 115°50'24" Bujur Timur. Wilayah Kecamatan Tebing Tinggi seluas 257,25 km² atau 14 persen dari luas wilayah Balangan.

Geographic State

Tebing Tinggi Subdistrict is adjacent to Juai and Halong Subdistrict (north), to east is Kota Baru regency, Southern bordering with Hulu Sungai Tengah Regency, and Awayan subdistrict in the west.

Geographically, Tebing Tinggi Subdistrict lies in the coordinate of 02°01'37" up to 02°35'58" South Latitude and 114°50'24" up to 115°50'24" East Longitude. Tebing Tinggi Subdistrict area is 257,25 km² or 14 percent of Balangan's area.

Gambar/Figure 1
Persentase Luas Wilayah Balangan Menurut Kecamatan
Percentage of Balangan Area by District, 2016

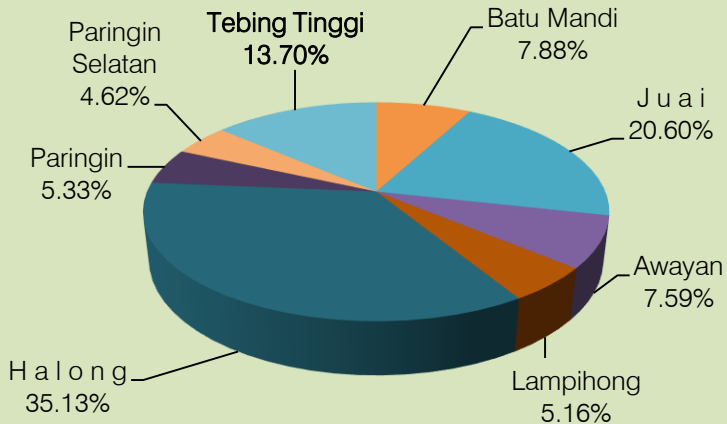

Tata Guna Tanah

Luas wilayah Kecamatan Tebing Tinggi (termasuk kecamatan Awayan) menurut kelas lereng/kemiringan dibagi dalam enam kelompok kemiringan. Kemiringan 0-2 % seluas 7.122 Ha, 2-8 % seluas 5.325 Ha, 8-15 % seluas 3.625 Ha, 15-25 % seluas 3.675 Ha, 25-40 % seluas 3.305 Ha dan >40 % seluas 16.930 Ha. Luas wilayah Kecamatan Tebing Tinggi menurut kelas ketinggian dari permukaan laut (termasuk Kecamatan Awayan) terbagi dalam tiga kelompok, 25-100 M seluas 17.326 Ha, 100-500 M seluas 13.206 Ha dan ketinggian >500 M seluas 9.450 Ha.

Land Uses

The width of Tebing Tinggi Subdistrict according to the slope class is divided into six slope groups. 0-2% slope of 7,122 Ha, 2-8% of 5,325 Ha, 8-15% of 3,625 Ha and 15-25% of 3,675 Ha, 25-40% of 3,305 Ha and >40% of 16,930 Ha. The area of Tebing Tinggi subdistrict according to the height class of sea level is divided into three groups, 25-100 M of 17,326Ha, 100-500 M Of 13,206 Ha and >500 M of 9,450 Ha.

Grafik/ Figure 2
Luas Wilayah Menurut Kelas Lereng/Kemiringan(Ha)
The Total Area of District by Slope Class (ha)

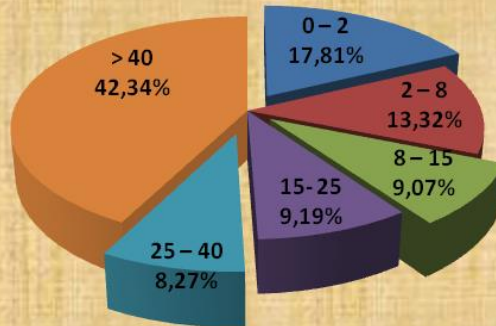

Curah Hujan

Curah hujan di suatu tempat antara lain dipengaruhi oleh keadaan iklim dan perputaran arus udara. Oleh karena itu, jumlah curah hujan beragam menurut bulan dan letak stasiun pengamat. Di kecamatan Tebing Tinggi, berdasarkan Stasiun Pengamatan Juai, rata-rata curah hujan/hari selama tahun 2016 berkisar antara 8,00 mm (Juli) sampai 25,04 mm (Maret) per hari

Rainfall

Rainfall in one place, among others, is affected by the climate and the rotation of the air currents. Therefore, the amount of rainfall varies according to the month and the location of the observer station. In the Tebing Tinggi subdistrict, based on the Juai Observatory Station, the average rainfall / day during 2016 ranges from 8.00 mm (July) to 25.04 mm (Maret) per day

GRAFIK/FIGURE 3
RATA-RATA CURAH HUJAN PER HARI STASIUN PENGAMATAN
JUAI (MM), 2016
MONTHLY AVERAGE OF RAINFALL BASED ON JUAI STATION,
2016

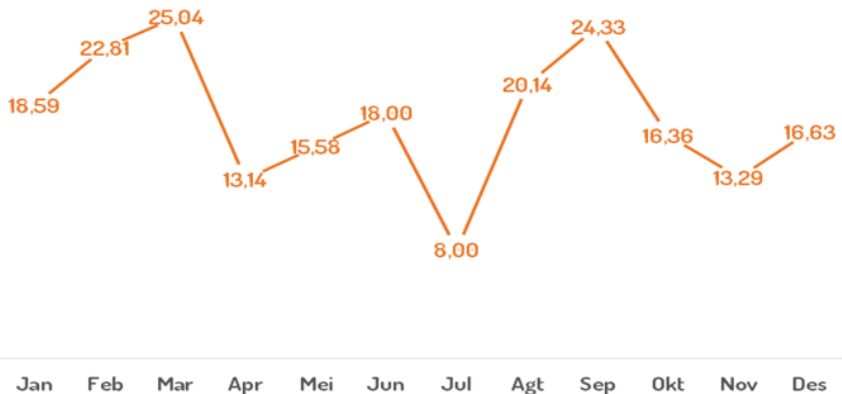

Administrasi

Kecamatan Tebing Tinggi terdiri dari 12 desa. Daerah yang paling luas adalah Desa Dayak Pitap mencapai 57,63 persen atau 148,25 km², dan desa yang mempunyai luas terkecil yaitu desa Simpang Nadung dan desa Gunung Batu dengan luas hanya 5,00 km²

Administration

Tebing Tinggi Subdistrict consists of 12 rural villages. The most widespread area is Dayak Pitap village reaching 57.63 percent or 148.25 km², and the village which has the smallest área are Simpang Nandung and Gunung Batu Village which only reaching 5.00 km².

Penduduk

Berdasarkan proyeksi penduduk, jumlah penduduk Kecamatan Tebing Tinggi pada tahun 2016 adalah 6.674 orang, mencakup sebanyak 3.335 laki-laki dan 3.339 perempuan yang ada di 12 desa. Jumlah penduduk 2016 mengalami pertumbuhan sebesar 1,80 persen dibanding tahun sebelumnya. Penduduk terbesar berada pada Desa Sungsum (989 jiwa) dan jumlah penduduk paling sedikit berada pada Desa Dayak Pitap (248 jiwa)

a. Kepadatan Penduduk

Kecamatan Tebing Tinggi memiliki kepadatan penduduk (*population density*) 26 jiwa. per km². Dengan demikian Kecamatan Tebing Tinggi merupakan kecamatan dengan kepadatan penduduk terendah di Kabupaten Balangan.

b. Rasio Jenis Kelamin

Rasio Jenis Kelamin adalah perbandingan banyaknya penduduk laki-laki dengan banyak penduduk perempuan di suatu daerah dalam kurun waktu tertentu. Pada tahun 2016 rasio jenis kelamin (*sex ratio*) penduduk Tebing Tinggi adalah 100. Hal ini berarti jumlah penduduk laki-laki kurang lebih sama besar dengan jumlah penduduk perempuan.

Population

Based on the projection of the population, the population of Tebing Tinggi subdistrict in 2016 is 6,674 people, covering as many as 3,335 men and 3,339 women in 12 urban villages. The population of 2016 grew by 1.80 percent compared to the previous year. The largest population is in Sungsum village (989 people) and the least population is in dayak Pitap Village (248 people)

a. Population density

Tebing Tinggi Subdistrict has population density (population density) 26 people per km². Tebing Tinggi is a subdistrict which has the lowest population density.

b. Sex Ratio

Gender Ratio is the ratio of the number of male population with many female population in an area within a certain period of time. By 2016 the sex ratio of the population of Tebing Tinggi is 100. This means the male population is about same as the female population.

GRAFIK/FIGURE 4
RASIO JENIS KELAMIN MENURUT
DESA/
SEX RATIO BY VILLAGES, 2016

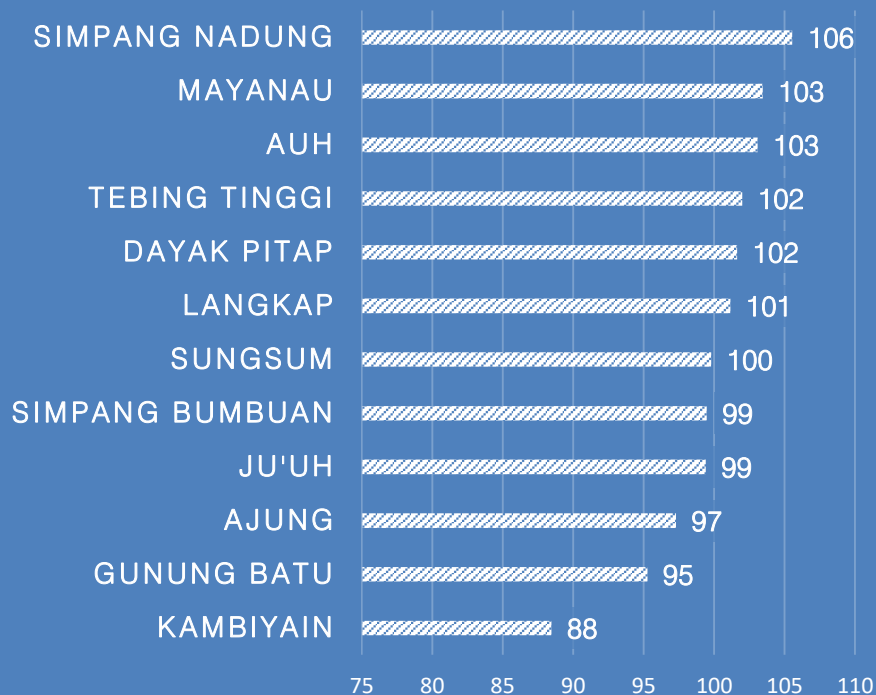

Grafik/Figure 5
Jumlah Penduduk menurut Desa/
Population by Villages, 2016

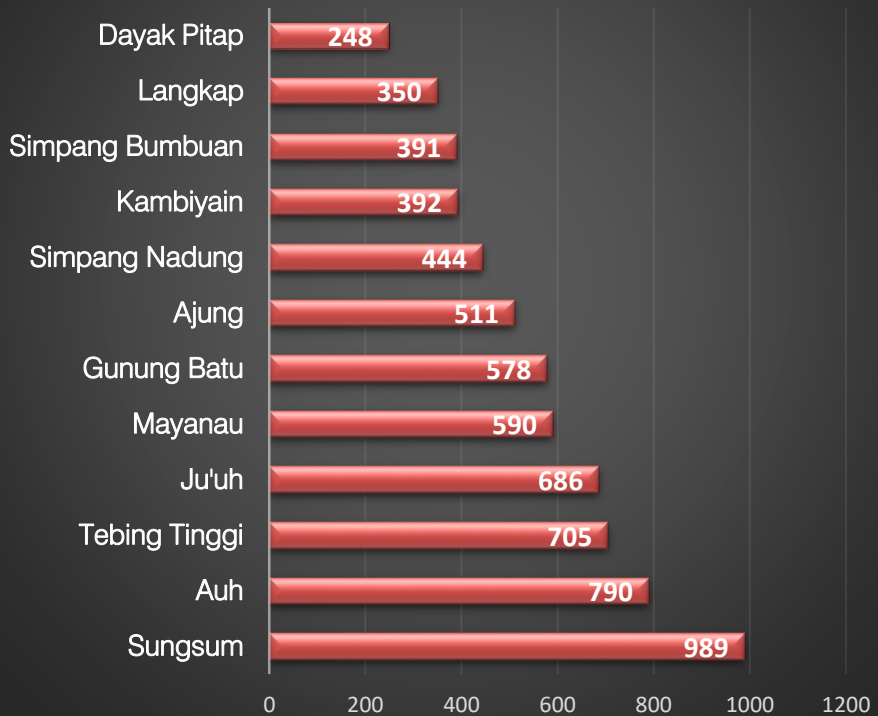

TABEL/TABLE I.1
LUAS WILAYAH TIAP DESA
The Total Area of Tebing Tinggi by Village

Desa Village	Luas Daerah (Km ²) Area (Sq Km)	Persentase dari Luas Kecamatan Percentage
(1)	(2)	(3)
01. Ju'uh	17,00	6,61
02. Sungsum	15,00	5,83
03. Auh	10,00	3,89
04. Dayak Pitap*	148,25	57,64
05. Langkap	28,50	11,08
06. Mayanau	13,00	5,05
07. Simpang Bumbuan	9,00	3,50
08. Simpang Nadung	5,00	1,94
09. Gunung Batu	5,00	1,94
10. Tebing Tinggi	6,50	2,53
11. Ajung*	*	*
12. Kambiyain*	*	*
Tebing Tinggi	257,04	100,00

*) Masih bergabung dengan Dayak Pitap

Sumber/Source: Pemda Kabupaten Balangan, UU No.2 Tahun 2003 dan Perda Kabupaten Balangan No.23 Tahun 2006/ Local Government of Balangan Regency, Law No.2 Year 2003 and Regional Regulation of Balangan Regency No.23 Year 2006

TABEL/TABLE I.2
LUAS WILAYAH MENURUT KELAS LERENG/KEMIRINGAN *) (dalam Ha)
The Total Area of District by Slope Class (ha)

Kelas Lereng/Kemiringan <i>Slope Class</i> (%)	Luas Daerah (Ha) <i>Area (ha)</i>	Persentase dari Luas Kecamatan <i>Percentage</i>
(1)	(2)	(3)
0 – 2	7 122	17,81
2 – 8	5 325	13,32
8 – 15	3 625	9,07
15- 25	3 675	9,19
25 – 40	3 305	8,27
> 40	16 930	42,34
Tebing Tinggi	39 982	100,00

*) Data masih tergabung dengan Kecamatan Awayan / *Including Awayan Subdistrict*
 Sumber/source: Kantor Pertanahan Kabupaten Balangan/ *National Land Board of Balangan Regency*

TABEL/TABLE 1.3
LUAS WILAYAH MENURUT KELAS KETINGGIAN *)
DARI PERMUKAAN LAUT (dalam Ha)
The Total Area of District by Attitude Class (ha)

Kelas Ketinggian <i>Attitude Class (M)</i>	Luas Daerah (Ha) <i>Area (ha)</i>	Persentase dari Luas Kecamatan <i>Percentage</i>
(1)	(2)	(3)
0 – 7	-	0,00
7 – 25	-	0,00
25 – 100	17 326	43,33
100 - 500	13 206	33,03
> 500	9 450	23,64
Tebing Tinggi	39 982	100,00

*) Masih bergabung dengan Kecamatan Awayan / *Including Awayan Sub-District*
 Sumber/source: Kantor Pertanahan Kabupaten Balangan/ *National Land Board of Balangan Regency*

TABEL/TABLE 1.4
CURAH HUJAN DAN HARI HUJAN TIAP BULAN
STASIUN PENGAMATAN JUAI
Monthly Rainfalls and Rain Days Based on Juai Station
TAHUN/Year 2016

Bulan Month	Jumlah Curah Hujan Number of Rainfalls (mm)	Jumlah Hari Hujan Number of Rain days	Rata-rata Curah Hujan/Hari Average of Rainfall
(1)	(2)	(3)	(4)
Januari/January	287,0	21	13,67
Februari/February	173,0	10	17,30
Maret/March	241,0	14	17,21
April/April	192,0	13	14,77
Mei/May	65,0	4	16,25
Juni/June	110,5	9	12,28
Juli/July	8,0	1	8,00
Agustus/August	0,0	3	0,00
September/September	28,0	2	14,00
Oktober/October	0,0	1	0,00
November/November	197,0	13	15,15
Desember/December	346,0	15	23,10
Rata-rata/Average	137,3	8,83	12,64

Sumber/source: Dinas Pertanian Kabupaten Balangan/ Agriculture Service of Balangan Regency

TABEL/TABLE II.1
NAMA-NAMA DESA MENURUT KLASIFIKASI DESA
DAN KLASIFIKASI LKMD
Village Classification

D e s a <i>Village</i>	Klasifikasi Desa <i>Village Classification</i>
(1)	(2)
01. Ju'uh	Swasembada
02. Sungsum	Swasembada
03. Auh	Swasembada
04. Dayak Pitap	Swasembada
05. Langkap	Swasembada
06. Mayanau	Swasembada
07. Simpang Bumbuan	Swasembada
08. Simpang Nadung	Swasembada
09. Gunung Batu	Swasembada
10. Tebing Tinggi	Swasembada
11. Ajung	Swasembada
12. Kambiyain	Swasembada

Sumber: Dinas Pemberdayaan Masyarakat dan Desa Kabupaten Balangan/
Department of Community and Village Empowerment of Balangan Regency

TABEL/TABLE II.2
BANYAKNYA RUKUN TETANGGA DAN KEPALA KELUARGA DIRINCI
TIAP DESA
Number of Neighbor Group and Head of Family by Village
TAHUN/Year 2016

Desa/Kelurahan <i>Village</i>	Rukun Tetangga (RT) <i>Neighborhood Association</i>	Kepala Keluarga <i>Head of Family</i>
(1)	(2)	(3)
01. Ju'uh	4	209
02. Sungsum	4	347
03. Auh	3	231
04. Dayak Pitap	2	81
05. Langkap	3	120
06. Mayanau	3	162
07. Simpan Bumbuan	2	126
08. SimpangNadung	2	120
09. Gunung Batu	3	193
10. Tebing Tinggi	3	220
11. Ajung	2	174
12. Kambiyain	2	108
Tebing Tinggi	33	2 091

Sumber/ Source: Lurah/ Kepala Desa / Head of Village

TABEL/TABLE III.1
BANYAKNYA KEPALA KELUARGA, PENDUDUK DAN RATA-RATA JIWA
PER KELUARGA TIAP DESA
Number of Head of Family, Population, and Average Population
per Family by Village
TAHUN/ Year 2016

Desa/Kelurahan Village	Kepala Keluarga Head of Family	Jumlah penduduk Population	Rata-rata jiwa/ Keluarga Average Population per Family
(1)	(2)	(3)	(4)
01. Ju'uh	209	686	3
02. Sungsum	347	989	3
03. Auh	231	790	3
04. Dayak Pitap	81	248	3
05. Langkap	120	350	3
06. Mayanau	162	590	4
07. Simpang Bumbuan	125	391	3
08. Simpang Nadung	120	444	4
09. Gunung Batu	193	578	3
10. Tebing Tinggi	220	705	3
11. Ajung	171	511	4
12. Kambiyain	108	392	3
Tebing Tinggi	2 091	6 674	3

Sumber/ Source: Lurah/ Kepala Desa; Proyeksi Penduduk/ Village Head; Population Projection

TABEL/TABLE III.2
LUAS WILAYAH, BANYAKNYA PENDUDUK DAN KEPADATAN
PENDUDUK TIAP DESA
Total Area, Number of Population, and Population Density by Village
TAHUN/ Year 2016

Desa/Kelurahan <i>Village</i>	Luas Desa (Km ²) <i>Village Area</i> (Sq Km)	Jumlah penduduk <i>Population</i>	Kepadatan Penduduk per Km ² <i>Population Density</i>
(1)	(2)	(3)	(4)
01. Ju'uh	17,00	686	40
02. Sungsum	15,00	989	66
03. Auh	10,00	790	79
04. Dayak Pitap	148,25	248	2
05. Langkap	28,50	350	12
06. Mayanau	13,00	590	45
07. Simpang Bumbuan	9,00	391	43
08. Simpang Nadung	5,00	444	89
09. Gunung Batu	5,00	578	116
10. Tebing Tinggi	6,50	705	108
11. Ajung	*	511	-
12. Kambiyain	*	392	-
Tebing Tinggi	257,25	6 674	26
2015	257,25	6 556	25

*) Masih bergabung dengan Dayak Pitap

Sumber/ Source: Proyeksi Penduduk/ *Population Projection*

TABEL/TABLE III.3
BANYAKNYA PENDUDUK MENURUT JENIS KELAMIN DIRINCI TIAP DESA
Number of Population by Village and Sex
TAHUN/ Year 2016

Desa/Kelurahan <i>Village</i>	Laki-laki <i>Male</i>	Perempuan <i>Female</i>	Jumlah <i>Total</i>	Rasio Jenis Kelamin <i>Sex Ratio</i>
(1)	(2)	(3)	(4)	(5)
01. Ju'uh	342	344	686	99
02. Sungsum	494	495	989	100
03. Auh	401	389	790	103
04. Dayak Pitap	125	123	248	102
05. Langkap	176	174	350	101
06. Mayanau	300	290	590	103
07. Simpang Mumbuan	195	196	391	99
08. Simpang Nadung	228	216	444	106
09. Gunung Batu	282	296	578	95
10. Tebing Tinggi	356	349	705	102
11. Ajung	252	259	511	97
12. Kambiyain	184	208	392	88
Tebing Tinggi	3 335	3 339	6 674	100
2015	3 281	3 282	6 556	100

Sumber/ Source: Proyeksi Penduduk/ *Population Projection*

TABEL/TABLE III.4
JUMLAH PENDUDUK MENURUT KEWARNEGARAAN TIAP DESA
Number of Population by Status of Citizens
TAHUN/Year 2016

Desa/Kelurahan <i>Village</i>	Warga Negara Indonesia <i>Indonesian</i>	Warga Negara Asing <i>Foreigners</i>	Jumlah Penduduk (orang) <i>Number of Population</i>
(1)	(2)	(3)	(4)
01. Ju'uh	686	-	686
02. Sungsum	989	-	989
03. Auh	790	-	790
04. Dayak Pitap	248	-	248
05. Langkap	350	-	350
06. Mayanau	590	-	590
07. Simpang Mumbuan	391	-	391
08. Simpang Nadung	444	-	444
09. Gunung Batu	578	-	578
10. Tebing Tinggi	705	-	705
11. Ajung	511	-	511
12. Kambiyain	392	-	392
Tebing Tinggi	6 674		6 674

Sumber/ Source: Proyeksi Penduduk/ *Population Projection*

TABEL/TABLE IV.1.1
BANYAKNYA SEKOLAH, GURU, DAN MURID
TAMAN KANAK-KANAK NEGERI DAN SWASTA DIRINCI TIAP DESA
Number of State Kindergarten Schools, Teachers, and Pupils
TAHUN/Year 2016

Desa <i>Village</i>	Banyaknya/Number of		
	Sekolah <i>Schools</i>	Guru <i>Teachers</i>	Murid <i>Pupils</i>
(1)	(2)	(3)	(4)
01. Ju'uh	1	4	52
02. Sungsum	1	3	98
03. Auh	1	3	34
04. Dayak Pitap	-	-	-
05. Langkap	-	-	-
06. Mayanau	2	5	32
07. Simpang Bumbuan	-	-	-
08. Simpang Nadung	-	-	-
09. Gunung Batu	-	-	-
10. Tebing Tinggi	1	4	63
11. Ajung	1	2	15
12. Kambiyain	1	3	18
Jumlah/ Total	8	24	312

Sumber/ Source: UPT Dinas Pendidikan Kecamatan Tebing Tinggi/ *Technical Implementation Unit Education Service of Tebing Tinggi Subdistrict*

TABEL/TABLE IV.1.2
BANYAKNYA SEKOLAH, GURU, DAN MURID
SEKOLAH DASAR NEGERI DIRINCI TIAP DESA
Number of State Primary Schools, Teachers, and Pupils
TAHUN/Year 2016

Desa Village	Banyaknya/Number of		
	Sekolah Schools	Guru Teachers	Murid Pupils
(1)	(2)	(3)	(4)
01. Ju'uh	1	12	205
02. Sungsum	1	14	109
03. Auh	1	11	102
04. Dayak Pitap	2	14	99
05. Langkap	2	16	38
06. Mayanau	2	17	122
07. Simpang Bumbuan	1	5	14
08. Simpang Nadung	-	-	-
09. Gunung Batu	-	-	-
10. Tebing Tinggi	1	11	148
11. Ajung	1	9	14
12. Kambiyain	1	9	49
Jumlah/ Total	13	118	900

Sumber/ Source: UPT Dinas Pendidikan Kecamatan Tebing Tinggi/ *Technical Implementation Unit Education Service of Tebing Tinggi Subdistrict*

TABEL/TABLE IV.1.3
BANYAKNYA SEKOLAH, GURU, DAN MURID
SLTP NEGERI DAN SWASTA DIRINCI TIAP DESA
Number of State Junior High Schools, Teachers, and Pupils
TAHUN/Year 2016

Desa Village	Banyaknya/Number of		
	Sekolah Schools	Guru Teachers	Murid Pupils
(1)	(2)	(3)	(4)
01. Ju'uh	-	-	-
02. Sungsum	1	14	209
03. Auh	-	-	-
04. Dayak Pitap	-	-	-
05. Langkap	-	-	-
06. Mayanau	-	-	-
07. Simpang Bumbuan	-	-	-
08. Simpang Nadung	-	-	-
09. Gunung Batu	-	-	-
10. Tebing Tinggi	1	18	114
11. Ajung	1	12	21
12. Kambiyain	-	-	-
Jumlah/ Total	3	34	344

Sumber/ Source: SLTP Kecamatan Tebing Tinggi/Junior High Schools in Tebing Tinggi Subdistrict

TABEL/TABLE IV.1.4
BANYAKNYA SEKOLAH, GURU, DAN MURID
SLTA NEGERI DAN SWASTA DIRINCI TIAP DESA
Number of State Senior High Schools, Teachers, and Pupils
TAHUN/Year 2016

D e s a Village	Banyaknya/Number of		
	Sekolah Schools	Guru Teachers	Murid Pupils
(1)	(2)	(3)	(4)
01. Ju'uh	-	-	-
02. Sungsum	1	19	167
03. Auh	-	-	-
04. Dayak Pitap	-	-	-
05. Langkap	-	-	-
06. Mayanau	-	-	-
07. Simpang Bumbuan	-	-	-
08. Simpang Nadung	-	-	-
09. Gunung Batu	-	-	-
10. Tebing Tinggi	1	13	27
11. Ajung	-	-	-
12. Kambiyain	-	-	-
Jumlah/ Total	2	32	194

Sumber/ Source: SLTA Kecamatan Tebing Tinggi/Senior High Schools in Tebing Tinggi Subdistrict

TABEL/TABLE IV.2.1
BANYAKNYA RUMAH SAKIT, PUSKESMAS,
DAN PUSKESMAS PEMBANTU TIAP DESA
Number of Hospital, Public Health Centres, and Public Health Sub-
Centres by Village
TAHUN/Year 2016

<i>D e s a</i> <i>Village</i>	<i>Rumah</i> <i>Sakit</i> <i>Hospital</i>	<i>Puskesmas</i> <i>Public</i> <i>Health</i> <i>Centres</i>	<i>Puskesmas</i> <i>Pembantu</i> <i>Public Health</i> <i>Sub-Centres</i>
(1)	(2)	(3)	(4)
01. Ju'uh	-	-	-
02. Sungsum	-	-	-
03. Auh	-	-	-
04. Dayak Pitap	-	-	-
05. Langkap	-	-	-
06. Mayanau	-	-	-
07. Simpang Bumbuan	-	-	-
08. Simpang Nadung	-	-	-
09. Gunung Batu	-	-	-
10. Tebing Tinggi	-	1	-
11. Ajung	-	-	1
12. Kambiyain	-	-	-
Jumlah/ Total	-	1	1

Sumber/ Source: Puskesmas Kecamatan Tebing Tinggi/ Public health center Tebing Tinggi Subdistrict

TABEL/TABLE IV.2.2
BANYAKNYA POSKESDES, BKIA, KLINIK KB, DAN POSYANDU TIAP
DESA
Number of Village Health Posts, Maternity, Family Planning Clinic, and
Integrated Service Post by Village
TAHUN/Year 2016

<i>D e s a</i> <i>Village</i>	Poskesdes	BKIA	Klinik KB	Posyandu/ PKBD
(1)	(2)	(3)	(4)	(5)
01. Ju'uh	1	-	-	2
02. Sungsum	1	-	-	1
03. Auh	-	-	-	1
04. Dayak Pitap	1	-	-	1
05. Langkap	1	-	-	1
06. Mayanau	1	-	-	2
07. Simpang Bumbuan	1	-	-	1
08. Simpang Nadung	-	-	-	1
09. Gunung Batu	1	-	-	1
10. Tebing Tinggi	1	1	1	2
11. Ajung	1	-	-	1
12. Kambiyain	1	-	-	1
Jumlah/ Total	10	1	1	15

Sumber/ Source: Puskesmas Kecamatan Tebing Tinggi/ Public health center Tebing Tinggi Subdistrict

TABEL/TABLE IV.2.3
BANYAKNYA DOKTER, BIDAN, DAN DUKUN KAMPUNG
DIRINCI TIAP DESA
Number of Physicians, Obstetricians, and Midwives by Village
TAHUN/Year 2016

Desa <i>Village</i>	Dokter <i>Physician</i>	Bidan <i>Obstetrician</i>	Dukun Kampung <i>Midwives</i>
(1)	(2)	(3)	(4)
01. Ju'uh	-	1	-
02. Sungsum	-	1	-
03. Auh	-	-	-
04. Dayak Pitap	-	1	3
05. Langkap	-	1	-
06. Mayanau	-	1	2
07. Simpang Bumbuan	-	1	-
08. Simpang Nadung	1	-	-
09. Gunung Batu	-	1	1
10. Tebing Tinggi	-	1	2
11. Ajung	-	1	4
12. Kambiyain	-	1	1
Jumlah/ Total	1	10	13

Sumber/ Source: Puskesmas Kecamatan Tebing Tinggi/ Public health center Tebing Tinggi Subdistrict

TABEL/TABLE IV.2.4
BANYAKNYA FASILITAS DAN TENAGA KELUARGA BERENCANA
Number of Family Planning Facilities and Personnel
TAHUN/Year 2016

Fasilitas dan Tenaga KB <i>Family Planning Facilities and Personnel</i>	Banyaknya Akseptor KB <i>Number of New Active Acceptor</i>
(1)	(2)
1. Klinik KB	1
2. Pos KB/Sub PKBD	16
3. Petugas KB	
✓ PPLKB	2
✓ PLKB/PKB	2
✓ PPKBD	12

Sumber: PLKB Kecamatan Tebing Tinggi

TABEL/TABLE IV.2.5
BANYAKNYA AKSEPTOR KB DIRINCI TIAP DESA
Number of Active Acceptor by Village
TAHUN/Year 2016

D e s a Village	Banyaknya Akseptor KB
(1)	(2)
01. Ju'uh	109
02. Sungsum	105
03. Auh	55
04. Dayak Pitap	20
05. Langkap	32
06. Mayanau	72
07. Simpang Bumbuan	35
08. Simpang Nadung	27
09. Gunung Batu	49
10. Tebing Tinggi	120
11. Ajung	53
12. Kambiyain	45
Jumlah/ Total	722

Sumber/ Source: Puskesmas Kecamatan Tebing Tinggi/ Public health center Tebing Tinggi Subdistrict

TABEL/TABLE IV.2.6
BANYAKNYA AKSEPTOR KB MENURUT PEMAKAIAN
JENIS ALAT KONTRASEPSI
Number of Active Acceptor by Kind of Contraception
TAHUN/Year 2016

Jenis Alat Kontrasepsi <i>Contraception Tools</i>	Banyaknya Akseptor KB <i>Number of New Active Acceptor</i>
(1)	(2)
1. IUD	1
2. Pil	65
3. Kondom	5
4. Suntikan	96
5. Implant	51
6. OV	-
7. OP	-
8. MOW	-
J u m l a h/Total	218

Sumber/ Source: Puskesmas Kecamatan Tebing Tinggi/ Public health center Tebing Tinggi Subdistrict

TABEL/TABLE IV.2.7
BANYAKNYA KEPALA KELUARGA MENURUT TINGKAT SEJAHTERA
Number of Family Head by Prosperous Level
TAHUN/Year 2016

Tingkat Sejahtera <i>Prosperous Level</i>	Banyaknya Kepala Keluarga <i>Number of Family Head</i>
(1)	(2)
1. Pra Sejahtera	528
2. Sejahtera I	756
3. Sejahtera II	535
4. Sejahtera III	152
5. Sejahtera Plus	-
J u m l a h/Total	1 971

Sumber: PLKB Kecamatan Tebing Tinggi

TABEL/TABLE IV.2.8
BANYAKNYA ORGANISASI KARANG TARUNA
MENURUT KRITERIA
TAHUN/Year 2016

Kriteria Karang Taruna <i>Criteria</i>	Banyaknya <i>Total</i>
(1)	(2)
1. Tumbuh	7
2. Berkembang	4
3. Maju	-
4. Percontohan	-
J u m l a h/Total	11

Sumber/source: Dinas Sosial Kabupaten Balangan/ *Social Service of Balangan Regency*

TABEL/TABLE IV.3.1
BANYAKNYA NIKAH, TALAK, CERAI, DAN RUJUK
DIRINCI TIAP DESA
Number of Marriages, Divorces, Separations, and Reconciliations
TAHUN/Year 2016

Desa <i>Village</i>	Nikah <i>Marriage</i> s	Cerai Talakh <i>Divorce</i> s	Cerai Gugat <i>Separation</i> s	Rujuk <i>Reconciliation</i> s
(1)	(2)	(3)	(4)	(5)
01. Ju'uh	3	-	-	-
02. Sungsum	9	-	-	-
03. Auh	3	-	-	-
04. Dayak Pitap	-	-	-	-
05. Langkap	-	-	-	-
06. Mayanau	2	-	-	-
07. Simpang	2	-	-	-
Bumbuan	4	-	-	-
08. Simpang	2	-	-	-
Nadung	2	-	-	-
09. Gunung Batu	-	-	-	-
10. Tebing Tinggi	-	-	-	-
11. Ajung				
12. Kambiyain				
Jumlah/Total	27	-	-	-

Sumber/source: Kantor Urusan Agama Kecamatan Tebing Tinggi/Religious Affairs Ministry of Balangan Regency

TABEL/TABLE IV.3.2
BANYAKNYA TEMPAT PERIBADATAN ISLAM
Number of Worship Place by District
TAHUN/Year 2016

Desa <i>Village</i>	Mesjid <i>Mosque</i>	Langgar
(1)	(2)	(3)
01. Ju'uh	1	1
02. Sungsum	1	3
03. Auh	1	-
04. Dayak Pitap	-	-
05. Langkap	-	-
06. Mayanau	1	1
07. Simpang Bumbuan	-	2
08. Simpang Nadung	-	2
09. Gunung Batu	1	-
10. Tebing Tinggi	1	3
11. Ajung	-	-
12. Kambiyain	-	-
Jumlah/ Total	6	12

Sumber/source: Kantor Urusan Agama Kecamatan Tebing Tinggi/Religious Affairs Ministry of
Balangan Regency

TABEL/TABLE V.1.1
LUAS WILAYAH KECAMATAN TEBING TINGGI
MENURUT JENIS PENGGUNAAN LAHAN
The Total Area of Tebing Tinggi by Land Utilization
TAHUN/Year 2016

Jenis Penggunaan Lahan <i>Land Utilization</i>	Luas (Ha) <i>Area (ha)</i>
(1)	(2)
1. Lahan Pertanian	
a. Lahan Sawah	1 509
b. Lahan Bukan Sawah	17 148
2. Lahan Bukan Pertanian	7 068
J u m l a h/Total	25 725

Sumber/source: Dinas Pertanian Kabupaten Balangan/ *Agriculture Balangan Regency*

TABEL/TABLE V.1.2
LUAS LAHAN SAWAH MENURUT JENIS PENGGUNAAN
Wetland Area by Land Utilization
TAHUN/Year 2016

Jenis Penggunaan Lahan <i>Land Utilization</i>	Luas (Ha) <i>Area (Ha)</i>
(1)	(2)
1. Irigasi	100
2. Tadah Hujan	1 409
3. Pasang Surut	0
4. Lebak	0
J u m l a h/Total	1 509

Sumber/source: Dinas Pertanian Kabupaten Balangan/ *Agriculture Balangan Regency*

TABEL/TABLE V.1.3
LUAS LAHAN SAWAH MENURUT PENGUSAHAAN
Wetland Area by Land Working
TAHUN/Year 2016

Pengusahaan Lahan <i>Land Working</i>	Luas (Ha) <i>Area (Ha)</i>
(1)	(2)
1. Ditanami Padi Satu Kali	1 239
2. Ditanami Padi Dua kali atau lebih	35
3. Sementara Tidak Diusahakan	235
J u m l a h/Total	1 509

Sumber/source: Dinas Pertanian Kabupaten Balangan/ *Agriculture Balangan Regency*

TABEL/TABLE V.1.4
LUAS LAHAN PERTANIAN BUKAN SAWAH DAN LAHAN BUKAN PERTANIAN
MENURUT JENIS PENGGUNAAN
Dryland Area by Land Utilization
TAHUN/Year 2016

Jenis Penggunaan Tanah <i>Land Utilization</i>	Luas (Ha) <i>Area (Ha)</i>
(1)	(2)
1. Lahan Pertanian Bukan Sawah	<u>17 148</u>
a. Tegal/kebun	1 414
b. Ladang/huma	2 822
c. Perkebunan	4 692
d. hutan rakyat	510
e. Padang penggembalaan/rumput	70
f. Hutan negara	3 965
g. Sementara tidak diusahakan	3 377
h. Lainnya (kolam, empang, hutan negara, dll)	298
2. Lahan Bukan Pertanian	<u>7 068</u>
J u m l a h/Total	24 216

Sumber/source: Dinas Pertanian Kabupaten Balangan/ *Agriculture Balangan Regency*

TABEL/TABLE V.1.5
LUAS TANAM, RUSAK, PANEN DAN PRODUKSI
TANAMAN PADI DAN PALAWIJA
Planted and Harvested Area, Production, and Yield Rate of Paddy and Second Crops
TAHUN/Year 2016

Jenis Tanaman <i>Crops</i>	Tanam <i>Planted</i> (Ha)	Rusak <i>Damaged</i> (Ha)	Panen <i>Harvest</i> (Ha)	Produksi <i>Production</i> (Ton)
(1)	(2)	(3)	(4)	(5)
1. Padi Sawah	1 699	-	1 699	6 556
2. Padi Ladang	960	-	960	4 499,5
3. Jagung	308	-	308	1 386,00
4. Ubi Kayu	18	-	18	255,60
5. Ubi Jalar	8	-	8	83,20
6. Kacang Tanah	59	-	59	74,93
7. Kacang Kedele	692	-	692	830,40
8. Kacang Hijau	8	-	8	8

Sumber/source: Dinas Pertanian Kabupaten Balangan/ *Agriculture Balangan Regency*

TABEL/TABLE V.1.6
LUAS TANAM PADI MENURUT JENIS VARIETASNYA
Planted Area of Paddy by Kind of Variety
TAHUN/Year 2015*

Jenis Varietas <i>Kind of Variety</i>	Luas Tanam <i>Planted Area</i> (Ha)
(1)	(2)
1. PB 42	305
2. IR 64	-
3. Ciherang	421
4. Nekongga	272
5. Btg Pioma	-
6. Situbagendit	105
7. Buyung	575
J u m l a h/Total	1.678

*) Data 2016 tidak tersedia/*data year 2016 is not available*

Sumber/source: Dinas Pertanian Kabupaten Balangan/ *Agriculture Balangan Regency*

TABEL/TABLE V.2.1
LUAS TANAM DAN PRODUKSI TANAMAN PERKEBUNAN
MENURUT JENISNYA
Planted Area and Production of Smallholders Estate by Type of Crops
TAHUN/Year 2016

Jenis Tanaman <i>Crops</i>	Luas Tanaman / <i>Crops Area (Ha)</i>			Produksi <i>Production (Ton)</i>
	Muda <i>Unripe</i>	Tanaman Mengha- silkan <i>Produced</i>	Tana- man ru- sak <i>Damaged</i>	
(1)	(2)	(3)		
1. Karet/ <i>Rubber</i>	1 561	2 669	182	2 860
2. Kelapa/ <i>Coconut</i>	50	75	8	48
3. Kopi/ <i>Coffee</i>	53	29	57	3
4. Lada/ <i>Pepper</i>	-	-	-	-
5. Cengkeh/ <i>Clove</i>	-	-	-	-
6. Kapuk/ <i>Kapok</i>	-	-	-	-
7. Kemiri/ <i>Candlenut</i>	21	24	5	7
8. Pinang/ <i>Areca nut</i>	-	-	-	-
9. Aren/Enau/ <i>Sugar Palm</i>	67	24	17	28
10. Jahe/ <i>ginger</i>	-	-	-	-
11. Kapulaga/ <i>Cardamom</i>	-	-	-	-
12. Kelapa Hibrida/ <i>hybrid coconut</i>	-	-	-	-
13. Sagu/ <i>Sago</i>	-	-	-	-
14. Kakao/ <i>Chocolate</i>	-	-	-	-
15. Kelapa Sawit/ <i>Palm Oil</i>	-	-	-	-
16. Purun/ <i>Purun</i>	-	-	-	-

Sumber/source: Dinas Pertanian Kabupaten Balangan/ *Agriculture Balangan Regency*

TABEL/TABLE V.3.1
BANYAKNYA TERNAK BESAR, TERNAK KECIL DAN TERNAK UNGGAS
KECAMATAN TEBING TINGGI
Population of Large Livestock, Small Livestock and Poultry
Tebing Tinggi
TAHUN/Year 2016

Jenis Type	Jumlah Total
(1)	(2)
Kuda/horse	-
Sapi/cow	61
Kerbau/buffalo	1
Kambing/goat	15
Domba/sheep	-
Babi/pork	44
Ayam Ras/broiler	*)
Ayam Buras/native chicken	1 891
Itik/duck	556
Jumlah	2 568

*) : Data Ayam Ras tidak tersedia/ *Broiler Data not available*

Sumber/source: Dinas Pertanian Kabupaten Balangan/ *Agriculture Balangan Regency*

TABEL/TABLE V.4.1
BANYAKNYA PRODUKSI IKAN DARAT
Production and Production Value of Inland Fishery
TAHUN/Year 2016

Jenis Produksi <i>Production Type</i>	Produksi/ <i>Production</i> (Ton)
(1)	(2)
1. Hasil Budidaya/ <i>Cultivation Results</i>	23,668
2. Hasil Penangkapan/ <i>Caught Results</i>	37,20
J u m l a h/Total	60,868

Sumber/source: Dinas Perikanan Kabupaten Balangan/ *Fishery Service of Balangan Regency*

TABEL/TABLE V.4.2
LUAS BUDIDAYA PERIKANAN
MENURUT TEMPAT BUDIDAYA
Number of Fishing Households and Fish Cultured Areas
TAHUN/Year 2016

Tempat Budidaya <i>Cultured Place</i>	Luas Area (m ²)
(1)	(2)
1. Kolam/ <i>Pond</i>	1 546
2. Kolam Terpal/ <i>Pond Tarpaulins</i>	-
3. Keramba/ <i>cages</i>	-
4. Jala Apung/ <i>Floating net</i>	-
5. Fispen/ <i>Fish Pen</i>	-
J u m l a h/Total	1 546

Sumber/source: Dinas Perikanan Kabupaten Balangan/ *Fishery Service of Balangan Regency*

TABEL/TABLE VI.1.1
BANYAKNYA KUD DAN NON KUD, ANGGOTANYA, SERTA JUMLAH
SIMPANAN
Number of Cooperative Village Unit and Non Cooperative Village Unit,
Members, and Amount of Deposits
TAHUN/Year 2016

Jenis Koperasi <i>Type of Cooperatives</i>	Jumlah <i>Total</i>	Anggota <i>Members</i>
(1)	(2)	(2)
1. Koperasi Unit Desa (KUD)/ <i>Cooperative Village Unit</i>	1	192
2. Non Koperasi Unit Desa (Non KUD)/ <i>Non Cooperative Village Unit</i>	4	180

Sumber/Source: Dinas Koperasi, Usaha Kecil/Mikro dan Perindustrian Kabupaten Balangan/ *Department of Cooperatives, Small / Micro Enterprises and Industry Balangan Regency*

TABEL/TABLE VI.2.1
BANYAKNYA SAMBUNGAN LANGGANAN AIR MINUM
MENURUT JENIS SAMBUNGAN
Total of Sanitary Water Costumer Connection by Kind Connection
TAHUN/Year 2016

Jenis Sambungan <i>Kind of Connection</i>	Banyaknya <i>Total</i>
(1)	(2)
1. Sambungan Aktif/ <i>Active</i>	
- Langsung	182
- Tidak Langsung	-
2. Sambungan Tidak Aktif/ <i>Inactive</i>	
- Langsung	4
- Tidak Langsung	-
J u m l a h/Total	186

Sumber/source: PDAM Kabupaten Balangan/ *Regional Water Supply Enterprise of Balangan Regency*

TABEL/TABLE VI.2.2
BANYAKNYA PELANGGAN AIR MINUM, PRODUKSI TERJUAL,
DAN NILAI PRODUKSI MENURUT JENIS KONSUMEN
Sanitary Water Customers, Sold, and Production Value by Kind of
Consumers
TAHUN/Year 2016

Jenis Pelanggan <i>Kind of Customers</i>	Jumlah Pelanggan <i>Total of Customers</i>	Produksi Terjual Sold (M ³)	Nilai Terjual Value (Rp)
(1)	(2)	(3)	(4)
1. Non Niaga	178	6 197	37 039,4
2. Niaga Umum	-	-	-
3. Niaga Khusus	-	-	-
4. Sosial Umum	-	-	-
5. Sosial Khusus	8	1448	6 087,6
J u m l a h/Total	186	7 645	43 127,0

Sumber/source: PDAM Kabupaten Balangan/ *Regional Water Supply Enterprise of Balangan Regency*

TABEL/TABLE VII.1
PANJANG JALAN MENURUT JENIS PERMUKAAN,
KONDISI JALAN, DAN KELAS JALAN
Length of Roads by Type of Surface, Condition, and Class
TAHUN/Year 2016

Jenis Permukaan, Kondisi, dan Kelas Jalan <i>Type of Surface, Condition, and Class</i>	Panjang Jalan (km) <i>Length</i>
(1)	(2)
<u>Jenis Permukaan/Type of Surface</u>	
1. Aspal	7,924
2. Kerikil	31,129
3. Tanah	11,331
4. Tidak Dirinci	-
<u>Jumlah/Total</u>	<u>50,384</u>
<u>Kondisi Jalan/Condition</u>	
1. Baik	2,696
2. Sedang	0,385
3. Rusak	0,770
4. Rusak Berat	4,072
<u>Jumlah/Total</u>	<u>7,924</u>
<u>Kelas Jalan/Class</u>	
1. Kelas I	-
2. Kelas II	-
3. Kelas IIIA	-
4. Kelas IIIB	-
5. Kelas IIIC	50,384
6. Kelas IV	-
7. Kelas V	-
8. Kelas Tidak Dirinci	-
<u>Jumlah/Total</u>	<u>50,384</u>

Sumber/source: Dinas Pekerjaan Umum Kabupaten Balangan/ *Public Works Service of Balangan Regency*

TABEL/TABLE VIII.1
REALISASI PENDAPATAN ASLI DAERAH
KECAMATAN TEBING TINGGI
Number of Regional Revenues of Tebing Tinggi by Kind of Revenues
TAHUN/Year 2016

Jenis Pendapatan <i>Type of Revenue</i>	Jumlah / <i>Total</i> (Rp)	
	Anggaran <i>Budget</i>	Realisasi <i>Realization</i>
(1)	(2)	(3)
1. Pajak Reklame	-	-
2. Pajak Pengambilan Bahan Galian Golongan C	-	-
3. Retribusi Pelayanan Persampahan/Kebersihan	-	-
4. Retribusi Pelayanan Pasar	-	-
5. Retribusi Pasar Grosir/Pertokoan (sewa toko/los)	-	-
6. Retribusi Pasar Grosir/Pertokoan (petak toko)	-	-
7. Retribusi Huller Gabah	-	-
8. Retribusi Tempat Penumpukan Karet	-	-
9. Retribusi Izin Mendirikan Bangunan	1 000 000	1 256 000
10. Retribusi Izin Gangguan/HO	-	-
11. Sumbangan Pihak III	-	-
J u m l a h/Total	1 000 000	1 256 000

Sumber/source: Badan Keuangan Daerah Kabupaten Balangan/ *Regional Finance Agency of Balangan Regency*