



PEMERINTAH KABUPATEN SOLOK

DATA PROFIL GENDER DAN ANAK

TAHUN 2017



DISUSUN OLEH:

**DINAS PENGENDALIAN PENDUDUK KELUARGA BERENCANA
PEMBERDAYAAN PEREMPUAN DAN PERLINDUNGAN ANAK
(DP2KBP3A)**

KABUPATEN SOLOK

KATA PENGANTAR

Puji dan syukur di kirimkan kehadirat Allah SWT yang telah memberikan rahmat dan hidayahNya sehingga dapat diselesaikan“ Data Perspektif Gender, Perempuan dan Anak Kabupaten Solok Tahun 2017”. Salawat dan salam dimohonkan kepada Allah SWT agar dilimpahkan kepada Nabi Muhammad SAW.

Berdasarkan Peraturan Menteri Negara Pemberdayaan Perempuan dan Perlindungan Anak Republik Indonesia Nomor: 06 Tahun 2009 tentang Penyelenggaraan Data Gender dan Anak, yang akan diselenggarakan oleh Pemerintah Kabupaten Solok setiap tahunnya. Adapun yang dimaksudkan dengan penyelenggaraan data gender dan anak adalah suatu upaya pengelolaan data pembangunan yang meliputi pengumpulan, pengolahan, analisis dan penyajian data yang sistematis komprehensif dan berkesinambungan yang dipilah menurut jenis kelamin, serta data kelembagaan terkait unsur unsur prasyarat pengarusutamaan gender dan pengarusutamaan hak anak untuk digunakan dalam upaya pelaksanaan pengarusutamaan gender dan pengarusutamaan hak anak.

Dalam rangka peningkatan kualitas hidup perempuan dan anak, maka dilaksanakan kegiatan Penyusunan dan Pengolahan Data Analisa Perspektif Gender sebagai acuan dalam meningkatkan kapasitas dan jaringan kelembagaan pemberdayaan perempuan dan perlindungan anak melalui data gender dan anak secara terpilah yang mencakup sebagai berikut:

- I. Daftar Jenis Kelembagaan
 1. Bidang Kesehatan
 2. Bidang Pendidikan
 3. Bidang ekonomi dan Ketenagakerjaan
 4. Bidang Politik dan Pengambilan Keputusan
 5. Bidang Hukum dan Sosial Budaya
 6. Kekerasan Terhadap Perempuan

II. Daftar Jenis Data Anak

1. Tumbuh Kembang
2. Kelangsungan Hidup
3. Perlindungan

III. Daftar Jenis Data Kelembagaan

1. Kelembagaan Pengarusutamaan Gender
2. Kelembagaan Pengarusutamaan Hak Anak

Terselenggaranya Data Gender dan Anak secara terpisah ini adalah berkat kerja sama yang baik dengan OPD/ Instansi/ Lembaga terkait melalui Tim Pokja Data Terpisah Gender dan Anak Kabupaten Solok. Untuk itu melalui kesempatan ini kami mengucapkan terima kasih atas sumbangan pikiran, saran dan masukan yang sangat berarti untuk kesempurnaan buku ini. Kami menyadari bahwa dokumen data analisis gender ini masih jauh dari kesempurnaan akan tetapi berbagai upaya telah dilakukan untuk kesempurnaan data ini, oleh karena itu kritik dan saran sangat diharapkan untuk kesempurnaan data ini. Mudah-mudahan penyusunan data ini dapat bermanfaat sebagai pedoman dalam Penyusunan Perencanaan dan Penganggaran Yang Responsif Gender (PPRG) untuk masa yang akan datang.

Koto Baru, Desember 2017
Kepala DPPKBP3A Kabupaten Solok

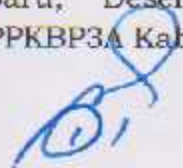

ZULFAHMI, SH.MM
NIP. 19660326 199402 1 001

DAFTAR ISI

Kata Pengantar	
Daftar Tabel	
Daftar Gambar	
BAB I : PENDAHULUAN	
1.1 Latar Belakang.....	
1.2 Tujuan	
1.3 Prinsip-Prinsip Data Terpilah.....	
BAB II : RENCANA STRATEGIS 2011-2015.....	
2.1 Tugas dan Fungsi.....	
2.3 Rencana Strategis.....	
BAB III : HASIL PENGOLAHAN DATA	
1.1 Kondisi Geografis Kabupaten Solok.....	8
1.2 Data Terpilah.....	8
3.2.1 Kependudukan Kab. Solok.....	8
3.2.2 Jumlah Kepala Rumah Tangga.....	11
3.2.3 Bidang Kesehatan	11
3.2.4 Bidang Pendidikan.....	16
3.2.5 Bidang Ekonomi dan Ketenagakerjaan	20
3.2.5 Bidang Politik dan Pengambilan Keputusan	22
3.2.4 Kekerasan terhadap Perempuan.....	27
3.2.5 Daftar Jenis Data Anak	36
3.2.6 Daftar Jenis Data Kelembagaan.....	40
BAB.IV PENUTUP.....	

BAB I

PENDAHULUAN

I. LATAR BELAKANG DATA GENDER DAN ANAK

Pengarusutamaan Gender (PUG) adalah strategi yang dibangun untuk mengintegrasikan gender menjadi suatu dimensi integral dari perencanaan, penyusunan, pelaksanaan, pemantauan dan evaluasi atas kebijakan dan program pembangunan. Pembangunan yang dilakukan di Kabupaten Solok dalam setiap sektor kehidupan pada dasarnya bertujuan untuk memberikan kemakmuran dan keadilan kepada semua masyarakat, baik laki-laki maupun perempuan. Namun disadari bahwa hasil pembangunan itu belum dapat dinikmati secara adil dan aspirasi perempuan belum optimal terakomodir oleh perempuan dan laki-laki secara adil. Hal ini terjadi karena masih kurangnya partisipasi perempuan dalam pengambilan keputusan, sehingga kebutuhan dan aspirasi perempuan belum optimal terakomodir dalam pembangunan karena didominasi oleh laki-laki. Hal ini dapat dilihat pada anggota legislatif Kab. Solok dari 35 anggota DPRD Kab. Solok hanya 3 (tiga) orang anggota DPRD yang perempuan (2,7 %) padahal lebih 51% penduduk Kabupaten Solok adalah perempuan.

Kondisi diatas mengindikasikan ketidakadilan gender yang merupakan kondisi tidak adil akibat sistem dan struktur sosial, sehingga perempuan maupun laki-laki menjadi korban dari sistem tersebut. Keadilan gender akan dapat terjadi jika tercipta suatu kondisi dimana porsi dan siklus sosial perempuan dan laki-laki setara, serasi, seimbang dan harmonis.

Sesuai dengan peraturan Menteri Pemberdayaan Perempuan dan Perlindungan anak Republik Indonesia Nomor 6 Tahun 2009 Penyelenggaraan data gender dan anak adalah suatu upaya pengelolaan data pembangunan yang meliputi pengumpulan, pengolahan analisis dan penyajian data yang sistematis,

komprehensif, dan berkesinambungan yang dirinci menurut jenis kelamin, dan umur serta data kelembagaan terkait unsur-unsur Pengarusutamaan gender (PUG) dan Pengarusutamaan Hak Anak (PUHA).

II. DASAR HUKUM

1. Undang-undang Nomor 11 Tahun 2008 tentang Informasi dan Transaksi Elektronik (Lembaran Negara Republik Indonesia Tahun 2008 Nomor 58, Tambahan Lembaran Negara Republik Indonesia Nomor 4843) sebagaimana telah diubah dengan undang undang Nomor 19 Tahun 2016 tentang perubahan atas undang undang Nomor 11 Tahun 2008 tentan Informasi dan Transaksi Elektronik (Lembaran Negara Republik Indonesia Tahun 2016 Nomor 251, Tambahan Lembaran Negara Republik Indonesia Nomor 5952);
2. Undang-undang Nomor 14 Tahun 2008 tentng Keterbukaan Informasi Publik (Lembaran Negara Republik Indonesia Tahun 2008 Nomor 61, Tambahan Lembaran Negara Republik Indonesia Nomor 4846);
3. Undang-undang Nomor 39 Tahun 2008 tentang Kementerian Negara (Lembaran Negara Republik Indonesia Tahun 2008 Nomor 166, Tambahan Lembaran Negara Republik Indonesia Nomor 4916);
4. Instruksi Presiden Nomor 9 Tahun 2015 tentang Pengelolaan Informasi Publik;
5. Peraturan Menteri Pemberdayaan Perempuan dan Perlindungan Anak Nomor 6 Tahun 2009 tentang Penyelenggaraan Data Gender dan Anak;
6. Peraturan Menteri Pemberdayaan Perempuan dan Perlindungan Anak Nomor 5 Tahun 2014 tentang pedoman Penyelenggaraan Sistem Data Gender dan Anak (Berita Negara Republik Indonesia Tahun 2014 Nomor 1429)

III. MAKSUD

“sebagai acuan bagi OPD/Instansi/Lembaga dan daerah dalam menyediakan dan memanfaatkan data terpilah untuk Perencanaan, Penyusunan, Pelaksanaan, Pemantauan, Evaluasi dan Pelaporan Kebijakan/Program/Kegiatan Pembangunan yang Responsif Gender dan Peduli Anak”

IV. TUJUAN

1. Meningkatkan komitmen Pemerintah Daerah Kab. Solok dalam penggunaan data gender dan anak dalam perencanaan, pelaksanaan, pemantauan dan evaluasi atas kebijakan, program dan kegiatan pembangunan daerah.
2. Meningkatkan efektifitas penyelenggaraan Pengarusutamaan Gender (PUG) dan Pengarusutamaan Hak Anak (PUHA) di daerah secara sistematis, komprehensif dan berkesinambungan.
3. Meningkatkan ketersediaan data gender dan anak

V. Prinsip-prinsip Data Terpilah

1. Spesifik artinya data yang dikelola menggambarkan secara spesifik indikator gender dan anak.
2. Dapat dipercaya, artinya dilaksanakan secara bertanggung jawab baik dari segi kualitas, pengumpulan, pengolahan dan penyajian data.
3. Dapat diukur, artinya dilaksanakan dengan menggunakan metodologi, konsep, definisi, klarifikasi dan ukuran-ukuran statistik yang mengacu pada standar yang ditetapkan.
4. Relevan artinya data dikelola masih berlaku dan dibutuhkan bagi perencanaan, pelaksanaan, pemantauan dan evaluasi atas kebijakan/program/kegiatan pembangunan pemberdayaan perempuan dan perlindungan anak.

5. Berkelanjutan artinya penyelenggaraan pengelolaan data gender dan anak dilaksanakan secara berkesinambungan dalam bidang, program, kegiatan dan waktu.

VI. SASARAN

“Seluruh kalangan masyarakat baik yang bergabung dalam lembaga pemerintah Departemen dan Non Departemen), Organisasi Perempuan, LSM, Organisasi Profesi, Organisasi Swasta, Organisasi Keagamaan maupun pada masyarakat paling kecil yaitu keluarga.”

VII. PENJELASAN UMUM

1. Data gender adalah data mengenai hubungan relasi dalam status, peran dan kondisi antara laki laki dan perempuan.
2. Data terpilah adalah data yang dipilah menurut jenis kelamin dan status dan kondisi perempuan dan laki laki diseluruh bidang pembangunan yang meliputi kesehatan, pendidikan, ekonomi dan tenaga kerja, bidang politik dan pengambilan keputusan, bidang hukum dan sosial budaya dan kekerasan.
3. Data anak adalah data kondisi tentang anak perempuan dan laki laki yang dibawah umur 18 (delapan belas) tahun, yang terpilah menurut kategori umur yang terdiri dari 0-1 tahun, 2-3 tahun, 4-6 tahun, 7-12 tahun, 13 – 15 tahun dan 16 – 18 tahun.
4. Data kelembagaan Pengarusutamaan Gender adalah data kelembagaan yang terkait unsur unsur prasyarat pengarusutamaan gender, yang berfungsi secara efektif dalam satu system berkelanjutan dengan norma yang disepakati dalam pemenuhan hak hak asasi perempuan dan laki laki secara adil untuk mencapai kesetaraan antara perempuan dan laki laki diseluruh bidang pembangunan dan tingkatan pemerintah.

5. Data kelembagaan pengarusutamaan hak anak adalah data kelembagaan yang terkait unsur unsur prasyarat pengarusutamaan hak anak, yang berfungsi secara efektif dalam pemenuhan hak anak untuk mencapai kesejahteraan dan perlindungan anak di seluruh bidang pembangunan dan tingkatan pemerintah.
6. Pengolahan data adalah proses operasi sistematis terhadap data yang meliputi verifikasi, pengorganisasian data, pencarian kembali, transformasi, penggabungan pengurutan, perhitungan/kalkulasi ekstraksi data untuk memebentuk informs yang dirinci menurut jenis kelamin, umur dan wilayah.
7. Analisis data adalah kegiatan mengurai dan membandingkan antar variable yang menggambarkan situasi kondisi, posisi dan status laki laki dan perempuan.
8. Penyajian data adalah kegiatan menyajikan data yang telah diolah dan dianalisis yang bermakna informasi dan bermanfaat bagi pengambilan keputusan manajerial.
9. Survey adalah cara pengumpulan data yang dilakukan melalui pencacahan sampel untuk meperkirakan karakteristik suatu populasi pada saat tertentu.
10. Unit kerja yang tugas dan fungsinya menangani pemberdayaan perempuan adalah Organisasi Pemerintah Daerah yang berbentuk Badan, Biro, Dinas atau Kantor.

BAB II

RENCANA STRATEGIS 2016 – 2021

I. TUGAS DAN FUNGSI

Berdasarkan Peraturan Daerah Kabupaten Solok Nomor 8 Tahun 2008, tugas dan fungsi Badan Keluarga Berencana dan Pemberdayaan Perempuan Kabupaten Solok sebagai berikut :

Tugas:

Membantu bupati dalam menyelenggarakan kewenangan pemerintah daerah di Bidang Keluarga Berencana dan Pemberdayaan Perempuan.

Fungsi :

- a. Perumusan kebijakan teknis di bidang keluarga Berencana dan Pemberdayaan Perempuan sesuai dengan lingkup tugasnya.
- b. Pemberian perizinan dan pelaksanaan pelayanan umum di bidang keluarga Berencana dan Pemberdayaan Perempuan sesuai dengan kewenangan yang dimiliki Daerah dan kebijakan yang ditetapkan oleh Bupati.
- c. Bimbingan pengendalian dan penanggulangan masalah keluarga berencana dan kesehatan reproduksi.
- d. Pembinaan dan bimbingan pemberdayaan keluarga dan penggerak masyarakat
- e. Bimbingan dan pembinaan pemberdayaan perempuan perlindungan anak dan pengarusutamaan gender.

II. RENCANA STRATEGIS

Untuk mendukung Visi Kabupaten Solok yakni:
“Terwujudnya Masyarakat Kabupaten Solok Yang Maju Dan Mandiri Menuju Kehidupan Masyarakat Yang Madani Dalam Nuansa Adat Basandi Syara’, Syara’ Basandi Kitabullah”, dan Misi Kabupaten Solok yakni:

- 1. Mensukseskan Program Wajib Belajar 12 Tahun.**
- 2. Meningkatkan Derajat Kesehatan Masyarakat, Pembudayaan Hidup Bersih dan Lingkungan Sehat.**
- 3. Meningkatkan Peluang dan Akses Ekonomi Masyarakat yang Lebih Luas, didukung oleh Sarana dan Prasarana infrastruktur yang Memadai.**
- 4. Membnagun Karakter Masyarakat sesuai Filosofi Adat Basandi Syara' syara' Basandi Kitabullah.**
- 5. Memantapkan Penyelenggaraan Pemerintah Yang Baik dan Bersih.**

VISI DAN MISI DINAS PENGENDALIAN PENDUDUK KELUARGA BERENCANA PEMBERDAYAAN PEREMPUAN DAN PERLINDUNGAN ANAK

Untuk mendukung Visi dan Misi Kabupaten Solok maka Dinas Pengendalian Penduduk Keluarga Berencana Pemberdayaan Perempuan dan Perlindungan Anak (DPPKB&P3A) meumuskan Visi dan Misi sebagai berikut:

VISI : MENJADI LEMBAGA YANG HANDAL DALAM MEWUJUDKAN KELUARGA BERKUALITAS, PENDUDUK TUMBUH SEIMBANG, SERTA KESETARAAN GENDER, PERLINDUNGAN PEREMPUAN DAN ANAK.

Untuk mewujudkan visi ini, maka Dinas pengendalian Penduduk Keluarga Berencana Pemberdayaan Perempuan dan Perlindungan Anak Kab. Solok mempunyai Misi kedepan yakni:

- 1. Menyelenggarakan Keluarga Berencana dan Kesehatan Reproduksi.**
- 2. Meningkatkan Kualitas Hidup Perempuan dan Pemenuhan Hak Anak.**
- 3. Menghapus segala Bentuk Kekerasan kepada Perempuan dan Anak.**

BAB III

HASIL PENGOLAHAN DATA

I. KONDISI GEOGRAFIS KAB. SOLOK

Kabupaten Solok terletak pada posisi 00° 32' dan 01° 46' Lintang Selatan serta 100° 25 ' dan 101° 41' Bujur Timur. Luas daratan Kabupaten Solok adalah 3.738 Km². Berada pada ketinggian antara 325 m hingga 1.458 m di atas permukaan laut, beberapa kecamatan yang berada di sekitar Gunung Talang (2.572 mdpl) memiliki karakteristik iklim pegunungan dengan suhu relative rendah dibandingkan dengan kecamatan-kecamatan yang letaknya lebih rendah. Secara administrasi terdiri dari 14 Kecamatan, 74 Nagari dan 416 Jorong. Kecamatan terluas adalah Tigo lurah dengan luas 57.500 m² dan Kecamatan danau kembar menjadi yang terkecil 1.600 m².

Kabupaten Solok berbatasan dengan Kabupaten Tanah Datar di sebelah utara, dengan Kabupaten Sijunjung di sebelah timur, dengan Kabupaten Solok Selatan di sebelah selatan dan Kabupaten Pesisir Selatan disisi baratnya.

II. DATA TERPILAH

A. Kependudukan

1. Jumlah penduduk Kab. Solok

Penduduk Kabupaten Solok pada Tahun 2017 berjumlah 366.213 jiwa yang terdiri dari 180.992 jiwa laki-laki atau dan 185.221 jiwa penduduk perempuan. Berdasarkan perkembangan penduduk masing-masing kecamatan terlihat Kecamatan Kubung tetap merupakan Kecamatan terbesar jumlah penduduknya yaitu 59.414 jiwa. Kemudian di ikuti oleh Kecamatan Lembah Gumanti di posisi kedua dengan jumlah penduduk 58.866 jiwa dan Kecamatan Gunung Talang pada posisi ketiga dengan jumlah penduduk 50.024 jiwa, sedangkan

Kecamatan yang terendah jumlah penduduknya adalah Kecamatan Payung Sekaki sebanyak 8.249 jiwa. Hal ini dapat dilihat pada tabel berikut:

**JUMLAH PENDUDUK MENURUT JENIS KELAMIN
TAHUN 2016**

No	Kecamatan	2016		
		L	P	Jml
1	PANTAI CERMIN	10,103	10,458	20,561
2	LEMBAH GUMANTI	29,590	29,276	58,866
3	HILIRAN GUMANTI	8,506	8,395	16,901
4	PAYUNG SEKAKI	4,148	4,101	8,249
5	TIGO LURAH	5,018	5,105	10,123
6	LEMBANG JAYA	13,300	13,478	26,778
7	DANAU KEMBAR	9,875	9,893	19,768
8	GUNUNG TALANG	24,839	25,185	50,024
9	BUKIT SUNDI	11,308	12,113	23,421
10	IX KOTO SUNGAI LASI	4,849	4,847	9,696
11	KUBUNG	29,406	30,008	59,414
12	X KOTO DIATAS	8,839	9,669	18,508
13	X KOTO SINGKARAK	15,438	16,329	31,767
14	JUNJUNG SIRIH	5,773	6,364	12,137
	Jumlah	180,992	185,221	366,213

Sumber data : BPS Kabupaten Solok

2. Jumlah Penduduk menurut Kelompok umur

Jumlah penduduk terbesar adalah umur 5-9 tahun yaitu laki-laki berjumlah 19.867 orang dan perempuan 19.324 orang. Yang menarik dari perspektif gender adalah kelompok umur 0-4 tahun hingga 25-29 tahun, jumlah penduduk laki laki lebih besar dari jumlah penduduk perempuan. Namun mulai kelompok umur 30-34 tahun hingga 75+ menjadi sebaliknya, jumlah penduduk perempuan konsisten lebih banyak daripada jumlah penduduk laki laki, puncaknya pada kelompok umur tertinggi, diatas 75 tahun perbandingan penduduk laki laki dan perempuan meningkat 50%. Dapat disimpulkan bahwa penduduk perempuan mempunyai usia

harapan hidup lebih tinggi daripada laki laki. Hal ini dapat dilihat pada tabel berikut:

**PENDUDUK MENURUT GOLONGAN UMUR DAN JENIS KELAMIN
TAHUN 2016**

No	Gol. Umur	Kabupaten Solok		
		L	P	JML
1	0-4	19,793	19,061	38,854
2	5-9	19,867	19,324	39,191
3	10-14	18,539	17,908	36,447
4	15-19	16,566	15,981	32,547
5	20-24	13,559	13,355	26,914
6	25-29	14,270	13,932	28,202
7	30-34	12,768	13,002	25,770
8	35-39	11,777	12,271	24,048
9	40-44	10,850	11,579	22,429
10	45-49	10,151	10,937	21,088
11	50-54	9,269	10,115	19,384
12	55-59	8,566	9,086	17,652
13	60-64	6,042	6,244	12,286
14	65-69	3,700	4,350	8,050
15	70-74	2,593	3,414	6,007
16	75+	2,692	4,662	7,354
	Jumlah	180,992	185,221	366,213

Sumber data : BPS Kabupaten Solok

**PENDUDUK MENURUT GOLONGAN UMUR DAN JENIS KELAMIN
TAHUN 2016**

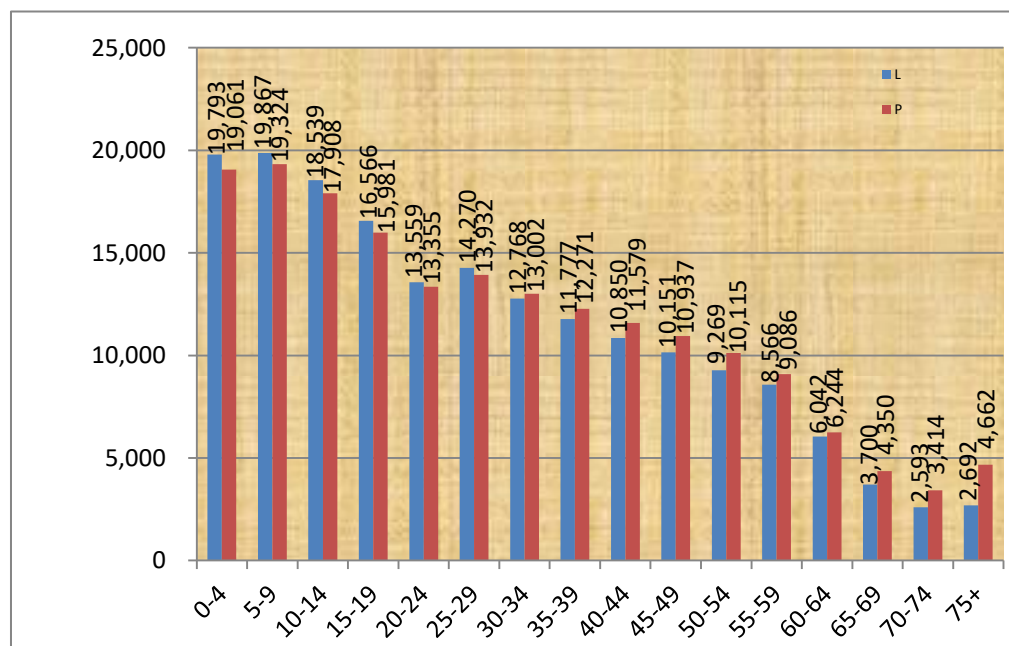

3. Jumlah Kepala Rumah Tangga

Jumlah Kepala Rumah Tangga Menurut Jenis Kelamin Di Kabupaten Solok

No.	Kecamatan	Jumlah Rumah Tangga	Jumlah Keluarga	Kepala Keluarga Laki-laki	Kepala Keluarga Perempuan
1	Pantai Cermin	4.734	5.636	4.670	966
2	Lembah Gumanti	11.584	14.728	12.807	1.921
3	Hiliran Gumanti	3.859	4.354	3.763	591
4	Payung Sekaki	2.107	2.402	2.074	328
5	Tigo Lurah	2.292	2.776	2.428	348
6	Lembang Jaya	5.885	7.326	6.041	1.285
7	Danau Kembar	4.426	5.185	4.443	742
8	Gunung Talang	11.007	12.764	10.808	1.956
9	Bukit Sundi	5.686	6.448	5.440	1.008
10	IX Koto S. Lasi	2.470	2.804	2.314	490
11	Kubung	13.210	14.704	12.498	2.206
12	X Koto Diatas	4.850	5.347	4.079	1.268
13	X Koto Singkarak	7.444	8.806	7.090	1.716
14	Junjung Sirih	2.783	3.294	2.840	454
	Jumlah	82.337	96.574	81.295	15.279

Sumber:DPPKBP3A Kab. Solok

B. Bidang Kesehatan

1. Jumlah Kematian Ibu Melahirkan

JUMLAH KEMATIAN IBU MELAHIRKAN

TAHUN 2016

No	Kecamatan	Jumlah Kematian Ibu melahirkan
1	PANTAI CERMIN	1
2	LEMBAH GUMANTI	1
3	HILIRAN GUMANTI	2
4	PAYUNG SEKAKI	0
5	TIGO LURAH	0
6	LEMBANG JAYA	2
7	DANAU KEMBAR	0
8	GUNUNG TALANG	0
9	BUKIT SUNDI	0
10	IX KOTO SUNGAI LASI	0
11	KUBUNG	2
12	X KOTO DIATAS	1
13	X KOTO SINGKARAK	1
14	JUNJUNG SIRIH	1
	Jumlah	11

Sumber data : Dinas Kesehatan Kab. Solok

2. Penyebab Kematian Ibu Melahirkan

PENYEBAB KEMATIAN IBU KARENA HAMIL, MELAHIRKAN DAN NIFAS TAHUN 2016

No	Kecamatan	Penyebab kematian ibu karena hamil, melahirkan dan nifas							
		Ab ortu s	P. Lam a/Ma cet	Pend arah an	In fe ksi	Eksla msia	Kompl Masa Puepu reum	Em boli obs tetri	Lain- Lain
1	Pantai Cermin								1
2	Lembah Gumanti								1
3	Hiliran Gumanti					2			
4	Payung Sekaki								
5	Tigo Lurah								
6	Lembang Jaya					2			
7	Danau Kembar								
8	Gunung Talang								
9	Bukit Sundi								
10	IX Koto S. Lasi								
11	Kubung			1					1
12	X Koto Diatas								1
13	X Koto Singkarak					1			
14	Junjung Sirih			1					
	Kabupaten Solok			2		5			4

Sumber : Dinas Kesehatan Kab. Solok

3. Cakupan Pertolongan Persalinan

PERSENTASE KELAHIRAN di KAB. SOLOK DAN PENOLONG PERSALINAN TAHUN 2016

No	Wilayah	Penolong Persalinan		
		Dokter	Bidan	Dukun
1	Kab. Solok	6,181	6,742	257

Sumber data : Dinas Kesehatan Kab. Solok

4. Imunisasi Tetanus Toxoid (TT) Pada Ibu Hamil

IMUNISASI TETANUS TOXOID (TT) PADA IBU HAMIL DI KABUPATEN SOLOK TAHUN 2016

No	Kecamatan	Jumlah Imunisasi Tetanus Toxoid (TT) pada Ibu Hamil	
		TT1	TT2
		2016	2016
1	Pantai Cermin	0	0
2	Lembah Gumanti	377	330
3	Hiliran Gumanti	34	47
4	Payung Sekaki	8	0
5	Tigo Lurah	4	2
6	Lembang Jaya	3	19
7	Danau Kembar	138	138
8	Gunung Talang	65	92
9	Bukit Sundi	2	36
10	IX Koto S. Lasi	5	9
11	Kubung	10	23
12	X Koto Diatas	1	3
13	X Koto Singkarak	22	18
14	Junjung Sirih	3	11
	Kabupaten Solok	664	728

Sumber data : Dinas Kesehatan

5. Kunjungan Ibu Hamil (K1/K4) ke Sarana Pelayanan Kesehatan

JUMLAH KUNJUNGAN IBU HAMIL KE SARANA PELAYANAN KESEHATAN TAHUN 2016

No	Kecamatan	Kunjungan ibu hamil ke posyandu dan pukesmas	
		Jmlah K1	Jumlah K4
1	Pantai Cermin	423	350
2	Lembah Gumanti	1350	1,072
3	Hiliran Gumanti	367	252
4	Payung Sekaki	161	145
5	Tigo Lurah	158	93
6	Lembang Jaya	534	321

7	Danau Kembar	414	319
8	Gunung Talang	1066	895
9	Bukit Sundi	481	422
10	IX Koto S. Lasi	191	143
11	Kubung	1275	995
12	X Koto Diatas	294	212
13	X Koto Singkarak	646	523
14	Junjung Sirih	202	163
	Kabupaten Solok	7562	5,905

Sumber data : Dinas Kesehatan

6. Ibu Hamil yang Mendapatkan Tablet Zat Besi (Fe)

IBU HAMIL YANG MENDAPAT TABLET ZAT BESI (Fe) DI KABUPATEN SOLOK TAHUN 2016

No	Kecamatan	Jumlah Ibu Hamil yang mendapatkan Tablet Zat Besi (Fe)	
		Fe 1	Fe 3
1	Pantai Cermin	398	336
2	Lembah Gumanti	1340	1,193
3	Hiliran Gumanti	338	264
4	Payung Sekaki	154	130
5	Tigo Lurah	117	108
6	Lembang Jaya	253	417
7	Danau Kembar	252	251
8	Gunung Talang	1028	759
9	Bukit Sundi	478	438
10	IX Koto S. Lasi	172	147
11	Kubung	1248	955
12	X Koto Diatas	251	202
13	X Koto Singkarak	618	507
14	Junjung Sirih	176	164
	Kabupaten Solok	6823	5,871

Sumber data : Dinas Kesehatan

7. Keluarga Berencana

ALAT / CARA KB YANG DIGUNAKAN

TAHUN 2016

No	Kecamatan	Peserta KB							Total Juml ah Laki	Total Juml ah Pere mpu an
		LK		PR						
		KD M	M O P	IUD	MO W	IMP	STK	Pil		
1	PANTAI CERMIN	43	0	335	56	246	1,180	389	43	2,206
2	LEMBAH GUMANTI	0	1	318	119	1,042	3,813	552	1	5,844
3	HILIRAN GUMANTI	21	0	3	31	1,058	777	137	21	2,006
4	PAYUNG SEKAKI	8	0	134	29	905	167	59	8	1,294
5	TIGO LURAH	23	4	52	0	716	239	138	27	1,145
6	LEMBANG JAYA	23	3	91	73	944	1,245	404	26	2,757
7	DANAU KEMBAR	36	0	12	35	1,253	1,122	181	36	2,603
8	GUNUNG TALANG	40	19	585	184	1,591	2,907	408	59	5,675
9	BUKIT SUNDI	25	6	214	91	1,435	988	55	31	2,783
10	IX KOTO SUNGAI LASI	31	1	61	86	397	430	109	32	1,083
11	KUBUNG	108	8	504	398	969	2,931	434	116	5,236
12	X KOTO DIATAS	35	0	165	92	606	633	203	35	1,699
13	X KOTO SINGKARAK	54	3	322	244	808	847	191	57	2,412
14	JUNJUNG SIRIH	72	0	54	61	149	1,129	254	72	1,647
	Jumlah	519	45	2,850	1,499	12,119	18,408	3,514	564	38,390

Sumber: Dinas P2KBp3A

8. Penderita Narkotika, Psikotropika dan Zat Adiktif lainnya (NAPZA)

PENGGUNA NARKOTIKA,PSIKOTROPIKA, DAN ZAT ADIKTIF LAINNYA (NAPZA) DI KABUPATEN SOLOK

TAHUN 2016

No	Kecamatan	Pengguna NAPZA		
		L	P	L + P
1	Pantai Cermin	1	0	1
2	Lembah Gumanti	1	0	1
3	Hiliran Gumanti	0	0	0
4	Payung Sekaki	0	0	0
5	Tigo Lurah	0	0	0
6	Lembang Jaya	1	0	1
7	Danau Kembar	0	0	0
8	Gunung Talang	4	0	4
9	Bukit Sundi	1	0	1
10	IX Koto S. Lasi	0	0	0
11	Kubung	6	1	7
12	X Koto Diatas	0	0	0
13	X Koto Singkarak	1	0	1
14	Junjung Sirih	1	0	1
	Kabupaten Solok	16	1	17

Sumber data : BNN

C. BIDANG PENDIDIKAN

1. Angka Partisipasi Kasar (APK) menurut jenjang pendidikan SD, SLTP dan SLTA

ANGKA PARTISIPASI KASAR (APK) MENURUT JENIS KELAMIN DAN JENJANG PENDIDIKAN

TAHUN 2016

No	Kecamatan	Jenjang Pendidikan								
		SD			SMP			SMA/SMK		
		L	P	Jml	L	P	Jml	L	P	Jml
1	PANTAI CERMIN	120,54	101,59	110,74	87,30	107,88	97,59	80,53	103,44	91,59
2	LEMBAH GUMANTI	118,49	107,37	112,91	78,72	98,15	88,43	35,90	64,65	49,63
3	HILIRAN GUMANTI	104,39	101,47	102,99	100,19	106,44	103,17	61,75	68,62	65,03
4	PAYUNG SEKAKI	118,95	95,84	107,57	106,93	98,55	102,97	68,53	94,84	80,11
5	TIGO LURAH	127,67	113,34	120,65	88,80	91,70	90,26	12,50	12,57	12,53
6	LEMBANG JAYA	117,50	110,58	114,13	79,86	106,24	92,30	28,03	40,43	34,06

7	DANAU KEMBAR	118,43	114,91	116,68	59,17	68,86	63,99	21,24	20,99	21,12
8	GUNUNG TALANG	112,45	109,03	110,80	109,20	121,00	114,80	89,85	120,34	104,77
9	BUKIT SUNDI	120,56	115,03	117,82	74,88	91,89	83,33	68,03	83,75	75,89
10	IX KOTO SUNGAI LASI	109,62	100,00	104,92	112,50	105,81	109,26	53,11	60,59	56,53
11	KUBUNG	95,89	92,95	94,47	78,97	80,40	79,68	37,92	55,98	47,01
12	X KOTO DIATAS	109,51	104,73	107,20	93,00	97,28	95,09	47,29	58,73	52,88
13	X KOTO SINGKARAK	113,70	98,74	106,24	96,07	103,80	99,90	60,72	84,12	72,66
14	JUNJUNG SIRIH	104,81	97,68	101,27	88,29	107,02	97,69	84,45	107,67	96,68
	Jumlah	113,75	104,52	109,17	89,56	98,93	94,17	53,56	69,77	61,46

Sumber data Dinas Pendidikan, Pemuda dan Olahraga Kabupaten Solok

2. Angka Partisipasi Sekolah (APS) menurut Jenis Kelamin

ANGKA PARTISIPASI SEKOLAH (APS) MENURUT JENIS KELAMIN DI KABUPATEN SOLOK TAHUN 2016

No	Wilayah	2016								
		Umur Sekolah								
		7 - 12 tahun			13 – 15			16 – 18		
		L	P	Jml	L	P	Jml	L	P	Jml
1	KAB. SOLOK	23,171	22,471	45,642	10,726	10,726	21,452	10,002	0,002	20,004

Sumber data Dinas Pendidikan, Pemuda dan Olahraga Kabupaten Solok

3. Angka Partisipasi Murni (APM) menurut jenjang pendidikan.

ANGKA PARTISIPASI MURNI (APM) MENURUT JENIS KELAMIN DAN JENJANG PENDIDIKAN TAHUN 2016

No	Kecamatan	Umur Sekolah								
		SD			SMP			SMA/SMK		
		L	P	Jml	L	P	Jml	L	P	Jml
1	X KOTO DIATAS	90,05	93,01	79,37	79,37	79,81	79,58	32,75	47,85	79,37
2	X KOTO SINGKARAK	99,06	87,91	93,49	71,53	78,69	75,08	49,88	69,69	59,99
3	JUNJUNG SIRIH	86,25	83,74	85,00	69,51	81,84	75,70	60,37	81,92	71,72
4	X KOTO SUNGAI LASI	89,18	85,46	87,32	94,14	91,70	92,96	34,02	45,81	39,41
5	KUBUNG	82,86	82,90	82,76	62,01	62,11	62,06	31,36	46,27	38,87
6	BUKIT SUNDI	96,99	99,18	98,08	53,62	69,42	61,47	47,87	66,25	57,05
7	GUNUNG TALANG	96,47	98,34	97,41	82,30	90,90	86,38	69,10	90,72	79,68

8	LEMBANG JAYA	93,82	93,79	93,81	56,40	81,14	68,07	17,01	29,06	22,87
9	DANAU KEMBAR	90,51	93,85	92,18	47,55	53,48	50,50	15,60	18,22	16,88
10	PAYUNG SEKAKI	100,20	84,82	92,51	80,95	68,60	75,11	55,84	8,94	67,33
11	TIGO LURAH	100,43	92,35	96,39	66,40	72,33	69,38	9,50	10,47	9,97
12	LEMBAH GUMANTI	95,91	90,32	93,11	62,31	84,04	73,16	27,36	55,19	40,66
13	HILIRAn GUMANTI	85,82	86,26	86,04	81,85	85,45	83,56	52,78	59,25	55,87
14	PANTAI CERMIN	99,84	85,90	92,87	62,06	80,23	71,14	58,22	82,19	69,79
	Jumlah	93,37	85,90	91,61	69,29	77,12	73,16	40,12	56,06	47,87

Sumber data Dinas Pendidikan, Pemuda dan Olahraga Kabupaten Solok

4. Angka Putus Sekolah Menurut Jenjang Pendidikan SD, SLTP, SLTA

ANGKA PUTUS SEKOLAH MENURUT JENIS KELAMIN DAN JENJANG PENDIDIKAN TAHUN 2016

No	Kecamatan	Umur Sekolah								
		SD			SMP			SMA/SMK		
		L	P	Jml	L	P	Jml	L	P	Jml
1	X KOTO DIATAS	3	0	3	0	0	0	1	0	1
2	X KOTO SINGKARAK	0	0	0	1	0	1	0	0	0
3	JUNJUNG SIRIH	0	0	0	0	0	0	0	0	0
4	X KOTO SUNGAI LASI	0	0	0	0	0	0	0	0	0
5	KUBUNG	0	0	0	0	0	0	1	0	1
6	BUKIT SUNDI	0	0	0	0	0	0	0	0	0
7	GUNUNG TALANG	2	0	2	1	0	1	0	0	0
8	LEMBANG JAYA	0	0	0	0	0	0	0	0	0
9	DANAU KEMBAR	0	0	0	10	1	11	0	0	0
10	PAYUNG SEKAKI	0	0	0	0	0	0	0	0	0
11	TIHO LURAH	0	0	0	0	0	0	0	0	0
12	LEMBAH GUMANTI	1	0	1	6	4	10	0	0	0
13	HILIRAn GUMANTI	2	0	2	0	0	0	2	1	3
14	PANTAI CERMIN	0	0	0	0	0	0	0	0	0
	Jumlah	8	0	8	18	5	23	4	1	5

Sumber data Dinas Pendidikan, Pemuda dan Olahraga Kabupaten Solok

5. Penduduk Menurut Jenis Kelamin dan Jenjang Pendidikan yang di Duduki

JUMLAH PENDUDUK MENURUT JENIS KELAMIN DAN JENJANG PENDIDIKAN YANG SEDANG DI DUDUKI

TAHUN 2016

No	Wilayah	SD			SLTP			SLTA			JML
		L	P	L + P	L	P	L + P	L	P	L + P	
1	Kab. Solok	23,171	22,471	45,642	10,726	10,335	21,061	10,002	9,636	19,638	86,341

Sumber data : Dinas Pendidikan, Pemuda dan Olahraga

6. Sertifikasi Guru

JUMLAH GURU NEGERI YANG TELAH MEMPEROLEH SERTIFIKASI MENURUT JENJANG PENDIDIKAN YANG SEDANG DI DUDUKI

TAHUN 2016

No	Wilayah	SD			SLTP			SLTA			JML
		L	P	L + P	L	P	L + P	L	P	L + P	
1	Kab. Solok	859	2.752	3.611	324	911	1.235	451	879	1.330	6.176

Sumber data : Dinas Pendidikan, Pemuda dan Olahraga

7. Jumlah Siswa SLB Negeri dan Swasta di Kabupaten Solok

JUMLAH SISWA SLB NEGERI MENURUT JENJANG PENDIDIKAN YANG SEDANG DI DUDUKI

TAHUN 2016

No	Wilayah	SD			SLTP			SMA			JML
		L	P	L + P	L	P	L + P	L	P	L + P	
1	Kab. Solok	0	50	50	10	5	15	0	10	10	75

Sumber data : Dinas Pendidikan, Pemuda dan Olahraga

JUMLAH SISWA SLB SWASTA MENURUT JENJANG PENDIDIKAN YANG SEDANG DI DUDUKI

TAHUN 2016

Wilayah	SD			SLTP			SMA			JML
	L	P	L + P	L	P	L + P	L	P	L + P	
Kab. Solok	0	20	20	0	5	5	0	5	5	30

Sumber data : Dinas Pendidikan, Pemuda dan Olahraga

8. Jumlah Kelulusan Paket A, B. dan C

JUMLAH KELUUSAN PAKET A. B dan C di KAB. SOLOK TAHUN 2016

Wilayah	Paket A			Paket B			Paket C		
	L	P	L + P	L	P	L + P	L	P	L + P
Kab. Solok	19	37	56	127	168	295	185	293	478

Sumber data : Dinas Pendidikan, Pemuda dan Olahraga

D. BIDANG EKONOMI DAN KETENAGAKERJAN

1. Pencari Kerja

JUMLAH PENCARI KERJA DI KAB. SOLOK

N o	Klasifikasi Jabatan	Laki-laki	Perempuan	Jumlah
1	Anggota Badan Legislatif Pejabat Tinggi Pemerintah.	5	6	11
2	Tenaga Profesional.	218	394	612
3	Teknisi dan Kelompok Jabatan yang Sejenis.	476	662	1138
4	Penata Usaha.	25	19	44
5	Tenaga Usaha Jasa dan Penjualan	26	27	53
6	Pekerja Terampil Bidang Pertanian	42	68	110
7	Pekerja Kasar Terampil dan Sejenisnya YBDL.	1	0	1
8	Operator dan Perakit Mesin dan Mesin Pabrik	0	1	1
9	Pekerja Kasar.	3	0	3
Jumlah 2015		756	1113	1869

Sumber data:DinsosnakertransKabupaten Solok, 2016

2. Jumlah Tenaga kerja migran antar kerja antar Negara (AKAN) menurut Jenis Kelamin di Kab. Solok

**JUMLAH TENAGA KERJA MIGRAN ANTAR KERJA ANTAR NEGARA DI KABUPATEN SOLOK MENURUT JENIS KELAMIN
TAHUN 2016**

No	Kecamatan	WNI		
		L	P	L +P
1	PANTAI CERMIN	3	15	18
2	LEMBAH GUMANTI	0	0	0
3	HILIRAN GUMANTI	0	11	11
4	PAYUNG SEKAKI	0	11	11
5	TIGO LURAH	0	0	0
6	LEMBANG JAYA	3	2	5
7	DANAU KEMBAR	0	0	0
8	GUNUNG TALANG	0	7	7
9	BUKIT SUNDI	2	12	14
10	IX KOTO SUNGAI LASI	0	0	0
11	KUBUNG	2	15	17
12	X KOTO DIATAS	0	1	1
13	X KOTO SINGKARAK	0	11	11
14	JUNJUNG SIRIH	0	0	0
	Jumlah	10	85	95

Sumber data : Dinas KOPERINDAG

3. Usaha Mikro dan kecil (UMK)

**JUMLAH USAHA MIKRO DAN KECIL (UMK) KABUPATEN SOLOK
TAHUN 2016**

No	Kecamatan	Jenis Usaha (Mikro/ Kecil)	Usaha Mikro		
			L	P	L +P
1	PANTAI CERMIN		0	0	0
2	LEMBAH GUMANTI		45	40	85
3	HILIRAN GUMANTI		33	47	80
4	PAYUNG SEKAKI		17	12	29
5	TIGO LURAH		14	4	18
6	LEMBANG JAYA		77	45	122
7	DANAU KEMBAR		0	0	0
8	GUNUNG TALANG		172	87	259
9	BUKIT SUNDI		25	5	30
10	IX KOTO SUNGAI LASI		0	0	0
11	KUBUNG		174	134	308

12	X KOTO DIATAS		46	61	107
13	X KOTO SINGKARAK		0	28	28
14	JUNJUNG SIRIH		0	0	0
	Jumlah		603	463	1,066

Sumber data : Dinas KOPERINDAG

4. Keanggotaan Koperasi

JUMLAH KEANGGOTAAN KOPERASI DI KABUPATEN SOLOK MENURUT JENIS KELAMIN TAHUN 2016

No	Kecamatan	Usaha Mikro		
		L	P	L +P
1	PANTAI CERMIN	366	238	604
2	LEMBAH GUMANTI	390	371	761
3	HILIRAN GUMANTI	0	0	0
4	PAYUNG SEKAKI	635	260	895
5	TIGO LURAH	0	0	0
6	LEMBANG JAYA	571	337	908
7	DANAU KEMBAR	0	0	0
8	GUNUNG TALANG	1,434	1,213	2,647
9	BUKIT SUNDI	509	395	904
10	IX KOTO SUNGAI LASI	53	40	93
11	KUBUNG	928	1,190	2,118
12	X KOTO DIATAS	476	318	794
13	X KOTO SINGKARAK	350	694	1,044
14	JUNJUNG SIRIH	187	123	310
	Jumlah	5,899	5,179	11,078

Sumber data : Dinas KOPERINDAG

E. BIDANG POLITIK DAN PENGAMBILAN KEPUTUSAN

1. Keterwakilan di Lembaga Legislatif

a. Anggota DPRD di Kab. Solok Menurut Partai

JUMLAH ANGGOTA DPRD DI KABUPATEN SOLOK MENURUT PARTAI DAN JENIS KELAMIN TAHUN 2016

No	Partai	Anggota DPRD Kab. Solok		
		L	P	L +P
1	Golkar	2	3	5
2	PPP	5	0	5
3	PAN	4	0	4
4	GERINDRA	4	0	4

5	DEMOKRAT	4	0	4
6	PKS	3	0	3
7	PDIP	3	0	3
8	NASDEM	3	0	3
9	HANURA	2	0	2
10	PBB	2	0	2
	Jumlah	32	3	35

Sumber data : Sekretariat DPRD

b. Anggota DPRD menurut Komisi dan Jenis Kelamin

**JUMLAH ANGGOTA DPRD DI KABUPATEN SOLOK
MENURUT KOMISI DAN JENIS KELAMIN**

TAHUN 2016

No	Partai	Anggota DPRD Kab. Solok		
		L	P	L +P
1	Komisi A	12	1	5
2	Komisi B	10	1	5
3	Komisi C	10	1	4
	Jumlah	32	3	35

Sumber data : Sekretariat DPRD

2. Peranan dan Komposisi di Lembaga Yudikatif

a. Jaksa Menurut Jenis Jabatan dan Jenis Kelamin

**JUMLAH JAKSA MENURUT PROVINSI, JENIS JABATAN
DAN JENIS KELAMIN**

TAHUN 2016

No	Jenis Jabatan Jaksa	Jenis Kelamin		
		L	P	L +P
1	Fungsional	0	0	0
2	Struktural	0	0	0
	Eselon I	0	0	0
	Eselon II/a dan II/ b	4	2	6
	Eselon III/a dan III/b	13	7	20
	Eselon IV	1	1	2
	Jumlah	18	10	28

Sumber data : BPS Kab. Solok

b. Polisi Menurut Jenis Kepangkatan dan Jenis Kelamin

**JUMLAH POLISI MENURUT JENIS KEPANGKATAN DAN
JENIS KELAMIN DI KABUPATEN SOLOK**

TAHUN 2016

No	Jenis Kepangkatan	Jenis Kelamin		
		L	P	L +P
1	AKBP	0	1	1
2	Kompol	4	0	4
3	AKP	11	1	12
4	IPTU	7	0	7
5	IPDA	28	1	29
6	AIPTU	33	0	33
7	AIPDA	7	0	7
8	BRIPKA	80	1	81
9	BRIGADIR	96	5	101
10	BRIPTU	24	2	26
11	BRIPDA	25	9	34
	Jumlah	315	20	335

Sumber data : BPS Kab. Solok

c. Jumlah Hakim di Kabupaten Solok

**JUMLAH HAKIM MENURUT JENIS JABATAN DAN JENIS
KELAMIN DI KABUPATEN SOLOK**

TAHUN 2016

No	Jenis Kepangkatan	Jenis Kelamin		
		L	P	L +P
1	Hakim Pratama	0	0	0
2	Hakim Pratama Muda	2	0	2
3	Hakim Pratama Madya	0	2	2
4	Hakim Prtama Utama	0	0	0
5	Hakim Madya Pratama	1	0	1
6	Hakim Madya Muda	1	0	1
7	Hakim Madya Utama	0	0	0
8	Hakim Utama Muda	0	0	0
9	Hakim Utama	0	0	0
	Jumlah	4	2	6

Sumber data : Pengadilan Negeri Koto Baru

3. Peran dan Posisi di Lembaga Eksekutif

a. PNS Daerah Menurut Jenis Eselon dan Jenis Kelamin

JUMLAH PNS DAERAH MENURUT GOLONGAN JABATAN DAN JENIS KELAMIN DI KABUPATEN SOLOK TAHUN 2016

No	Golongan Ruang Kepangkatan PNS	Jenis Kelamin		
		L	P	L +P
1.	Golongan I	26	0	26
2.	Golongan II	374	190	564
3.	Golongan III	117	26	143
4.	Golongan IV	24	3	27
	Jumlah	541	219	760

Sumber data : BKD

b. PNS Daerah Berdasar Golongan Kepangkatan dan Jenis Kelamin

JUMLAH PNS DAERAH MENURUT GOLONGAN RUANG DAN JENIS KELAMIN DI KABUPATEN SOLOK TAHUN 2016

No	Golongan Ruang Kepangkatan PNS	Jenis Kelamin		
		L	P	L +P
1.	Golongan I	59	5	64
2.	Golongan II	434	634	1,068
3.	Golongan III	1,022	1,791	2,813
4.	Golongan IV	723	1,309	2,032
	Jumlah	2,238	3,739	5,977

Sumber data : BKD

c. Camat

JUMLAH CAMAT DI KABUPATEN SOLOK MENURUT JENIS KELAMIN TAHUN 2016

No	Kecamatan	Jeis Kelamin		
		L	P	L +P
1	PANTAI CERMIN	1		1
2	LEMBAH GUMANTI	1		1
3	HILIRAN GUMANTI	1		1

4	PAYUNG SEKAKI	1		1
5	TIGO LURAH	1		1
6	LEMBANG JAYA	1		1
7	DANAU KEMBAR	1		1
8	GUNUNG TALANG	1		1
9	BUKIT SUNDI		1	1
10	IX KOTO SUNGAI LASI	1		1
11	KUBUNG	1		1
12	X KOTO DIATAS		1	1
13	X KOTO SINGKARAK	1		1
14	JUNJUNG SIRIH	1		1
	Jumlah	12	2	14

Sumber data : BKD

d. Wali Nagari

**JUMLAH WALI NAGARI DI KABUPATEN SOLOK
MENURUT JENIS KELAMIN**

TAHUN 2016

No	Kecamatan	Jeis Kelamin		
		L	P	L +P
1	PANTAI CERMIN	2	0	2
2	LEMBAH GUMANTI	4	0	4
3	HILIRAN GUMANTI	3	0	3
4	PAYUNG SEKAKI	3	0	3
5	TIGO LURAH	5	0	5
6	LEMBANG JAYA	6	0	6
7	DANAU KEMBAR	2	0	2
8	GUNUNG TALANG	8	0	8
9	BUKIT SUNDI	5	0	5
10	IX KOTO SUNGAI LASI	9	0	9
11	KUBUNG	8	0	8
12	X KOTO DIATAS	9	0	9
13	X KOTO SINGKARAK	8	0	8
14	JUNJUNG SIRIH	2	0	2
	Jumlah	74	0	74

F. KEKERASAN TERHADAP ANAK

1. Kekerasan Terhadap Perempuan

a. Korban

- **Umur: (0<18 Tahun), Remaja (18-<25 Tahun) dan (25 Tahun ke atas)**

**KORBAN KEKERASAN TERHADAP PEREMPUAN
MENURUT KELOMPOK UMUR DI KAB.SOLOK
TAHUN 2016**

No	WILAYAH	Kelompok umur			
		Anak (0<18 tahun)	Remaja (18 - 25 tahun)	25 Tahun ke atas	Total
1	KAB. SOLOK	0	0	0	0
	Jumlah	0	0	0	0

Sumber data : P2TP2A

- **Tingkat Pendidikan**

**KORBAN KEKERASAN TERHADAP PEREMPUAN
MENURUT TINGKAT PENDIDIKAN DI KAB.SOLOK
TAHUN 2016**

No	WILAYAH	Tingkat Pendidikan				
		Tidak/Belum sekolah	Belum Tamat SD	SD/Sederajat	SMP/Sederajat	Jumlah
1	KAB. SOLOK	0	0	0	0	0
	Jumlah	0	0	0	0	0

Sumber data : P2TP2A

➤ **Status Pekerjaan**

**KORBAN KEKERASAN TERHADAP PEREMPUAN
MENURUT STATUS PEKERJAAN DI KAB.SOLOK
TAHUN 2016**

No	WILAYAH	Tingkat Pendidikan							
		Berusa hasen diri	Berusa diban tu buru h tidak tetap /buru h tidak dibay ar	Berusa diban tu buru h tetap	Buru h/Kar yawa n/Pe gawa i	Peke rja Beba s di Perta nian	Peke rja Beba s di Non Perta nian	Peke rja Kelu arga	Ju mla h
1	KAB. SOLOK	0	0	0	0	0	0	0	0
	Jumlah	0	0	0	0	0	0	0	0

Sumber data : P2TP2A

➤ **Status Perkawinan**

**JUMLAH KORBAN KEKERASAN TERHADAP
PEREMPUAN MENURUT STATUS PERKAWINAN DI
KAB.SOLOK
TAHUN 2016**

No	WILAYAH	Status Perkawinan			
		Belum Kawin	Kawin	Cerai	Jumlah
1	KAB. SOLOK	0	0	0	0
	Jumlah	0	0	0	0

Sumber data ; P2TP2A\

➤ **Jenis Kekerasan**

**KORBAN KEKERASAN TERHADAP PEREMPUAN
MENURUT JENIS KEKERASAN DI KAB.SOLOK
TAHUN 2016**

No	WILAYAH							
		Fisik	Psiki s	Seks ual	TPP O	Penela ntaran	lain nya	Juml ah
1	KAB. SOLOK	0	0	0	0	0	0	0
	Jumlah	0	0	0	0	0	0	0

Sumber data : P2TP2A

➤ **Tempat Kejadian**

**JUMLAH KORBAN KEKERASAN TERHADAP
PEREMPUAN MENURUT TEMPAT KEJADIAN DI
KAB.SOLOK
TAHUN 2016**

No	WILAYAH	Tempat kejadian			
		Rumah Tangga	Tempat Kerja	Lainnya	Jumlah
1	KAB. SOLOK	0	0	0	0
	Jumlah	0	0	0	0

Sumber data : P2TP2A

➤ **Jenis Pelayanan Yang diberikan**

**KORBAN KEKERASAN TERHADAP PEREMPUAN
MENURUT JENIS PELAYANAN YANG DIBERIKAN DI
KAB.SOLOK
TAHUN 2016**

No	WILAYAH	Jenis Pelayanan Yang Diberikan					Jumla h
		Penan ganan Penga duan	Pelaya nan Keseh atan	Rehabi litasi Sosial	Peneng akan dan Bantuan Hukum	Pemul angan & Reinte grasi	
1	KAB. SOLOK	0	0	0	0	0	0
	Jumlah	0	0	0	0	0	0

Sumber data :, P2TP2A

➤ **Frekuensi kekerasan**

**JUMLAH KORBAN KEKERASAN TERHADAP PEREMPUAN
MENURUT FREKUENSI KEKERASAN DI KAB.SOLOK**

TAHUN 2016

No	WILAYAH	Frekuensi Kekerasan			
		Baru	Berulang	Rujukan	Jumlah
1	KAB. SOLOK	0	0	0	0
	Jumlah	0	0	0	0

Sumber data : UPPA, P2TP2A

b. Pelaku

➤ **Tingkat Pendidikan**

**PELAKU KEKERASAN TERHADAP PEREMPUAN
MENURUT TINGKAT PENDIDIKAN DI KAB.SOLOK**

TAHUN 2016

No	WILAYAH	Tingkat Pendidikan						
		Tidak /Belum sekolah	Belum Tamat SD	SD/Sederajat	SMP/Sederajat	SMA/Sederajat	Perguruan Tinggi	Jumlah
1	KAB. SOLOK	0	0	0	0	0	0	0
	Jumlah	0	0	0	0	0	0	0

Sumber data : P2TP2A

➤ **Status Pekerjaan**

**PELAKU KEKERASAN TERHADAP PEREMPUAN MENURUT
STATUS PEKERJAAN DI KAB.SOLOK**

TAHUN 2016

No	Wilayah	Tingkat Pendidikan							
		Berusaha sendiri	Berusaha dibantu buruh tidak tetap /buruh tidak dibayar	Berusaha dibantu buruh tetap	Buruh/Karyawan/Pe gawai	Peke rja Bebas di Perta nian	Peke rja Bebas di Non Perta nian	Peke rja Kelu arga	Juml ah
1	KAB. SOLOK	0	0	0	0	0	0	0	0
	Jumlah	0	0	0	0	0	0	0	0

Sumber data : P2TP2A

➤ **Hubungan dengan Korban**

**PELAKU KEKERASAN TERHADAP PEREMPUAN
MENURUT HUBUNGAN DENGAN KORBAN DI
KAB.SOLOK**

TAHUN 2016

No	Wilayah	Tingkat Pendidikan						
		Orang Tua		Keluarga		Sumai/ Istri	Lainnya	
		L	P	L	P		L	P
1	KAB. SOLOK	0	0	0	0	0	0	0
	Jumlah	0	0	0	0	0	0	0

Sumber data : P2TP2A

➤ **Kebangsaan**

**PELAKU KEKERASAN TERHADAP PEREMPUAN
MENURUT KEBANGSAAN DI KAB.SOLOK
TAHUN 2016**

No	WILAYAH	Kebangsaan			
		Indonesia		Asing	
		L	P	L	P
1	KAB. SOLOK	0	0	0	0
	Jumlah	0	0	0	0

Sumber data : P2TP2A

2. Tindak Pidana Perdagangan Orang (Trafficking)
a. Korban Perdagangan Orang Menurut Umur

**KORBAN PERDAGANGAN ORANG MENURUT UMUR DI
KAB.SOLOK
TAHUN 2016**

No	WILAYAH	Kebangsaan				TOTAL	
		0 - 18 tahun (Anak)		> 18 Tahun			
		L	P	L	P	L	P
1	KAB. SOLOK	0	0	0	0	0	0
	Jumlah	0	0	0	0	0	0

Sumber data : Gugus Tugas Pencegahan dan Penanganan TPPO Daerah
Kepolisian

b. Korban Perdagangan Orang Menurut Pendidikan

**KORBAN PERDAGANGAN ORANG MENURUT TINGKAT
PENDIDIKAN DI KAB.SOLOK
TAHUN 2016**

No	Wilayah	Tingkat Pendidikan									
		Tidak/Belum sekolah		SD/Se derajat		SMP/Sederajat		SMA/ sederajat		Perguruan Tinggi	
		L	P	L	P	L	P	L	P	L	P
1	KAB. SOLOK	0	0	0	0	0	0	0	0	0	0
	Jumlah	0	0	0	0	0	0	0	0	0	0

Sumber data : Gugus Tugas Pencegahan dan Penanganan TPPO Daerah

c. Korban Perdagangan orang Menurut Status Perkawinan

KORBAN PERDAGANGAN ORANG MENURUT STATUS PERKAWINAN DI KAB.SOLOK

TAHUN 2016

No	WILAYAH	Status Perkawinan					
		Belum Kawin		Kawin		Cerai	
		L	P	L	P	L	P
1	KAB. SOLOK	0	0	0	0	0	0
	Jumlah	0	0	0	0	0	0

Sumber data : Gugus Tugas Pencegahan dan Penanganan TPPO Daerah

d. Jenis Pelayanan Yang Diberikan Kepada Korban Tindak Pidana Perdagangan Orang

JENIS PELAYANAN YANG DIBERIKAN KEPADA KORBAN TINDAK PIDANA PERDAGANGAN ORANG DI KAB.SOLOK

TAHUN 2016

No	Wilayah	Jenis Pelayanan Yang Diberikan						
		Pendaftaran/Identifikasi	Layanan Psikososial	Rehabilitasi Medis	Rehabilitasi sosial	Bantuan Hukum	Pemulangan	Reintegrasi Sosial
1	KAB. SOLOK	0	0	0	0	0	0	0
	Jumlah	0	0	0	0	0	0	0

Sumber data : Gugus Tugas Pencegahan dan Penanganan TPPO Daerah

e. Proses Hukum Pelaku Kasus Perdagangan Orang

KORBAN PERDAGANGAN ORANG MENURUT TINGKAT PENDIDIKAN DI KAB.SOLOK

TAHUN 2016

No	Wilayah	Tingkat Proses Hukum						
		Penyidikan		Penuntutan		Putusan Pengadilan		KET
		L	P	L	P	L	P	
1	KAB. SOLOK	0	0	0	0	0	0	0
	Jumlah	0	0	0	0	0	0	0

data : Gugus Tugas Pencegahan dan Penanganan Sumber TPPO Daerah

f. Amar Putusan Tindak Perdagangan Orang

AMAR PUTUSAN PENGADILAN TINDAK PIDANA PERDAGANGAN ORANG DI KAB.SOLOK

TAHUN 2016

No	WILAYAH	AMAR PUTUSAN			
		Pidana (Thn)	Denda (Rp.)	Restitusi	KET
1	KAB. SOLOK	0	0	0	0
	Jumlah	0	0	0	0

Sumber data : Gugus Tugas Pencegahan dan Penanganan TPPO Daerah

g. Kelembagaan dan Kebijakan Terkait Pemberantasan Perdagangan Orang

**GUGUS TUGAS DAN KEBIJAKAN TERKAIT
PEMBERATASAN PERDAGANGAN ORANG DI
KAB.SOLOK
TAHUN 2016**

No	Wilayah	Gugus Tugas/Kebijakan terkait TPPO									
		Gugus Tugas		rencana Aksi Daerah PP-TPPO		Pusat Pelayanan Terpadu (PPT)		Produk Hukum (Perda/SK/SE)		Koordinasi Dengan Daerah lain	
		ada	Tidak	Ada	Tidak	Ada	Tidak	Ada	Tidak	Ada	Tidak
1	KAB. SOLOK	√		√		√		√		√	
	Jumlah										

Sumber data : Gugus Tugas Pencegahan dan Penanganan TPPO Daerah

h. Hambatan dan Anggaran Terkait Pemberantasan Perdagangan Orang

**GUGUS TUGAS DAN KEBIJAKAN TERKAIT
PEMBERATASAN PERDAGANGAN ORANG DI
KAB.SOLOK
TAHUN 2016**

NO	Wilayah	Gugus Tugas	Rencana Aksi Daerah TPPO	Pusat Pelayanan Terpadu (PPT)	Anggaran			Ket
		Hambatan	Hambatan	Hambatan	Jumlah	Sumber	Hambatan	
1	KAB. SOLOK	0	0	0	0	0	0	0
	Jumlah	0	0	0	0	0	0	0

Sumber data : Gugus Tugas Pencegahan dan Penanganan TPPO Daerah

G. DAFTAR JENIS DATA ANAK

1. Kekerasan Terhadap Anak

a. Jenis Kekerasan

JUMLAH KORBAN KEKERASAN TERHADAP ANAK MENURUT JENIS KEKERASAN DAN JENIS KELAMIN DI KAB.SOLOK

TAHUN 2016

No	WILAYAH	JENIS KEKERASAN											
		Fisik		Psikis		Seksual		Eksplotasi		Penelantaran		lainnya	
		L	P	L	P	L	P	L	P	L	P	L	P
1	KAB. SOLOK	0	0	0	0	11	24	0	0	0	0	2	0
	Jumlah	0	0	0	0	11	24	0	0	0	0	2	0

Sumber data : P2TP2A

b. Tempat Kejadian

KORBAN KEKERASAN TERHADAP ANAK MENURUT TEMPAT KEJADIAN DI KAB.SOLOK

TAHUN 2016

No	WILAYAH	Tempat kejadian			
		Rumah	Lingkungan	Sekolah	Lainnya
1	KAB. SOLOK	0	14	21	2
	Jumlah	0	14	21	2

Sumber data : P2TP2A

c. Korban Eksploitasi Seksual

JUMLAH KORBAN EKSPLOITASI SEKSUAL TERHADAP ANAK MENURUT TEMPAT KEJADIAN DAN JENIS KELAMIN DI KAB.SOLOK

TAHUN 2016

No	Wilayah	Tempat Kejadian										
		Café		Panti Pijit		Hotel/Tempat Penginapan		Eksplotasi		Lainnya		KET
		L	P	L	P	L	P	L	P	L	P	
1	KAB. SOLOK	0	0	0	0	0	0	0	0	0	0	
	Jumlah											

Sumber data : UPPA, P2TP2A

d. Lembaga dan sifat Layanan

LEMBAGA YANG MENANGANI ANAK KORBAN KEKERASAN MENURUT SIFATNYA DI KAB.SOLOK

TAHUN 2016

No	Wilayah	Lembaga Layanan	Sifat Lembaga Layanan	
			Satu Atap	Berjejaring
1	KAB. SOLOK			
	Jumlah			

Sumber data : UPPA

e. Jenis Layanan

**JUMLAH KORBAN KEKERASAN TERHADAP ANAK
MENURUT JENIS PELAYANAN YANG DIBERIKAN DAN
JENIS KELAMIN DI KAB.SOLOK
TAHUN 2016**

No	Wilayah	Tingkat Pendidikan									
		Penanganan Pengaduan		Pelayanan Kesehatan		Rehabilitasi Sosial		Penegakan dan Bantuan Hukum		Pemulangan & Reintegrasi	
		L	P	L	P	L	P	L	P	L	P
1	KAB. SOLOK	13	24	0	0	0	0	0	0	0	0
	Jumlah	13	24	0	0	0	0	0	0	0	0

Sumber data : UPPA, P2TP2A

f. Pelaku

**JUMLAH PELAKU KEKERASAN TERHADAP ANAK MENURUT JENIS
KELAMIN DI KABUPATEN SOLOK
TAHUN 2016**

No	Wilayah	Hubungan Dengan Korban									
		Orang tua		Keluarga		Tetangga		Petugas sekolah/guru		Lainya	
		L	P	L	P	L	P	L	P	L	P
1	Kab. Solok	1	0	1	0	1	0	22	0	4	0

Sumber data : UPPA, P2TP2A

2. Pekerja Anak di Sektor Berbahaya

**JUMLAH PEKERJA ANAK DISEKTOR BERBAHAYA DI KABUPATEN
SOLOK MENURUT JENIS KELAMIN
TAHUN 2016**

No	Kecamatan	Jenis Kelamin		
		L	P	L + P
1	X KOTO DIATAS	0	0	0
2	X KOTO SINGKARAK	0	0	0
3	JUNJUNG SIRIH	0	0	0
4	IX KOTO SUNGAI LASI	0	0	0

5	KUBUNG	0	0	0
6	BUKIT SUNDI	0	0	0
7	GUNUNG TALANG	0	0	0
8	LEMBANG JAYA	0	0	0
9	DANAU KEMBAR	0	0	0
10	PAYUNG SEKAKI	0	0	0
11	TIGO LURAH	0	0	0
12	LEMBAH GUMANTI	0	0	0
13	HILIRAN GUMANTI	0	0	0
14	PANTAI CERMIN	0	0	0
	Jumlah	0	0	0

Sumber data : Dinas Sosial

3. Anak Korban Bencana

JUMLAH ANAK KORBAN BENCANA DIKABUPATEN SOLOK MENURUT JENIS KELAMIN

TAHUN 2016

No	Kecamatan	Jenis Kelamin		
		L	P	Total
1	Kab. Solok	0	0	0

Sumber data : BPBD

4. Jumlah Anak yang Memanfaatkan Telepon Sahabat Anak (TESA)

JUMLAH ANAK YANG MEMANFAATKAN TELEPON SAHABAT ANAK (TESA) DIKABUPATEN SOLOK MENURUT JENIS KELAMIN

TAHUN 2016

No	Kecamatan	Anak yang memanfaatkan telepon TESA		
		L	P	Total
1	Kab. Solok	0	0	0

Sumber data : Kominfo, Telkom

5. Jenis dan Jumlah Anak Berkebutuhan Khusus

JENIS DAN JUMLAH ANAK BERKEBUTUHAN KHUSUS

TAHUN 2016

No	Kecamatan	Jumlah
1	Tuna Netra	0
2	Tuna Rungu	30
3	Tuna Grahita	50
4	Tuna Daksa	15
5	Tuna Laras	0
6	Anak yang memiliki kecerdasan diatas rata rata dan/ atau bakat istimewa	0
7	Tuna Ganda	0
8	Autis	10
9	Gangguan Pemusatan Perhatian Hiperaktif	0
10	Lamban Belajar	0
11	Kesulitan belaja	0
12	Gangguan Komunikasi	0

Sumber data : Dinas Pendidikan

H. DAFTAR JENIS DATA KELEMBAGAAN

1. Kelembagaan Pengarusutamaan Gender

a. Hasil Kajian atau Hasil Penelitian tentang PUG, Pemberdayaan Perempuan, dan Perlindungan Perempuan

Hasil Kajian atau Hasil Penelitian tentang PUG, Pemberdayaan Perempuan dan Perlindungan Perempuan kabupaten Solok tahun 2016

No	Wilayah	Hasil Kajian
1	Kab. Solok	Indeks Pembangunan Gender

Sumber data: Badan PP, Dinkes

b. Peraturan Daerah dan Kebijakan/Program/Kegiatan yang Responsif Gender

Jumlah dan Jenis Peraturan Daerah yang Responsif Gender
Kabupaten Solok tahun 2016

No	Wilayah	Jenis Peraturan Daerah	Nomor	Dikeluarkan Oleh	Jumlah
1	Kab Solok	Perda Pemberdayaan Perempuan dan Perlindungan Anak	No. 6 tahun 2015	Bupati Solok	
2		Perbub pedoman pelaksanaan PUG di lingkungan Pemkab. Solok	No. 24 tahun 2014	Bupati Solok	

Sumber data: DP3A&P2KB

c. Peraturan Daerah dan Kebijakan/Program/Kegiatan tentang Perlindungan Perempuan

Jumlah dan Jenis Peraturan Daerah tentang Perlindungan Perempuan

Kabupaten Solok tahun 2016

No	Wilayah	Jenis Peraturan Daerah	Nomor	Dikeluarkan Oleh	Jumlah
1	Kab Solok	Perda Pemberdayaan Perempuan dan Perlindungan Anak	No.6 Tahun 2015	Bupati Solok	

Sumber data: DP3A&P2KB

d. Jumlah dan Jenis Kebijakan/ Program/Kegiatan tentang Perlindungan Perempuan

Jumlah dan Jenis Peraturan Daerah tentang Perlindungan Perempuan
Kabupaten Solok tahun 2016

No	Wilayah	Jenis Peraturan Daerah	Nomor	Dikeluarkan Oleh	Jumlah
1	Kab Solok	Perda Pemberdayaan Perempuan dan Perlindungan Anak	No.6 Tahun 2015	Bupati Solok	

Sumber data: DP3A&P2KB

e. Jumlah dan Jenis Kebijakan/ Program/Kegiatan tentang Perlindungan Perempuan

Jumlah dan Jenis Kebijakan /Program / Kegiatan tentang
Perlindungan Perempuan
Kabupaten Solok tahun 2016

No	Wilayah	Jumlah
1	RPTC	0
2	LBH	0
3	PKT	0
4	PPT	0
5	UPPA	1
6	Trauma Center	0
7	Women Crisis center	0
8	Shalter	0
9	Rumah Singgah	1
10	RPSA	0
11	Panti Asuhan Anak	0
12	LPA	0

Sumber data:

f. Kelembagaan Daerah (Unit PP,PA dan KB: Pusat Studi Wanita/Gender: LSM/LBH Peduli Perempuan dan Anak

Daftar Kelembagaan Unit Pemberdayaan Perempuan dan
Perlindungan Anak Daerah DiKabupaten Solok tahun 2016

No	Wilayah	Nomen Klatur Kelembagaan	Dasar Hukum / Tahun Pembentukan	Nama Pimpinan Eselonisasi	Alamat Kantor (Telp, Fax, Email)
1	Kab Solok	Dinas Oengendalian Penduduk Keluarga Berencana Pemberdayaan Perempuan dan Perlindungan Anak	2017	ZULFAHMI, SH.MM	0755 20830

Sumber data: DP3A&P2KB

g. Jumlah dan Jenis Kebijakan/ Program/Kegiatan tentang Perlindungan Perempuan

Daftar Kelembagaan Pusat Studi Wanita/ Gender DiDaerah

Kabupaten Solok tahun 2016

No	Wilayah	Nama Universitas/ Perguruan Tinggi	Dasar Hukum / Tahun Pembentukan	Nama Pimpinan/ Ketua	Alamat Kantor (Telp, Fax, Email)
1	Kab Solok	0	0	0	0

Sumber data: Diknas, Unit PP, PA&KB

2. Kelembagaan Pengarusutamaan Hak Anak

1. Peraturan Daerah/Kebijakan/Program/Kegiatan yang Peduli Anak

Jumlah Dan Peraturan Yang Peduli anak

Kabupaten Solok tahun 2016

No	Wilayah	Jenis Perlindungan Daerah	Nomor	Dikeluarkan Oleh	Jumlah
1	Kab Solok	Perda Pemberdayaan Perempuan dan Perlindungan Anak	No. 6 Tahun 2015	Bupati Solok	

Sumber data: DP3A&P2KB

2. Kelembagaan Partisipasi Anak

Jumlah Kelembagaan Tumbuh Kembang dan Kelangsungan Hidup Anak Kabupaten Solok tahun 2016

No	Wilayah	Organisasi/ Forum Anak	Kegiatan Ekstrakurikuler	Telepon Sahabat Anak 129
1	Kab. Solok	Forum Anak Kelurahan	sosialisasi kekerasan terhadap anak	
2		Kelompok BKB	Penyuluhan kepada ibu kelluarga balita	
3		PIK Remaja	Konseling terhadap kesehatan reproduksi remaja	

4	PAUD	peyelenggaraan pendidikan anak usia dini	
5	Sanggar Tari	menyalurkan bakat anak	
6	TPA/TPSA	kegiatan keagamaan	
7	Pramuka	aktifitas anak	

Sumber data: DP3A&P2KB, Diknas

3. Kelembagaan Mendorong Lingkungan Kondusif bagi Anak

Jumlah Kelembagaan Untuk Perlindungan Anak

Kabupaten Solok tahun 2016

No	Tahun	Gugus Tugas Trafiking	Gugus Tugas KLA	LPA	KPAID	Lain-lain
1	Kab Solok	1	1	0	0	

Sumber data: UPPA, DP3A&P2KB

BAB IV

PENUTUP

1. KESIMPULAN

- 1.1. Data Gender dan Anak dapat dipergunakan sebagai pedoman dalam penyusunan perencanaan dan penganggaran responsive gender (PPRG) dalam rangka meningkatkan kualitas Perlindungan Perempuan dan Anak.
- 1.2. Data Terpilah Gender dan Anak bermanfaat untuk membuka wawasan yang memberikan gambaran umum tentang keadaan perempuan dan laki laki di berbagai aspek kehidupan.

2. SARAN

Agar adanya pemahaman/data yang sama dalam data gender dan anak secara terpisah pada OPD/Instansi/Lembaga terkait yang ada di Kabupaten Solok dengan data yang dimiliki oleh pengelola Pemberdayaan Perempuan dan Perlindungan Anak.

Demikianlah data gender dan anak secara terpisah yang dapat kami sampaikan, kalau ada kekurangan dalam penyusunan data ini akan diperbaiki sebagai mana mestinya. Atas bantuan dan Kerja sama dengan OPD/Instansi/Lembaga terkait diucapkan Terima Kasih.

