

# BAB I

## PENDAHULUAN

### A. LATAR BELAKANG

Dalam rangka memenuhi ketersediaan data dan informasi yang memadai bagi perumusan kebijakan dan pengambilan keputusan yang akurat melalui sistim informasi yang menggambarkan kondisi real dari daerah yang bersangkutan, perlu adanya data dan informasi. Pemenuhan kebutuhan akan data dan informasi untuk mendukung perumusan kebijakan khususnya dalam penyusunan perencanaan daerah perlu mendapatkan perhatian yang serius. Hal ini sejalan dengan ketentuan pasal 152 Undang – undang nomor 32 tahun 2004 tentang Pemerintahan Daerah ayat 1 dan 2 yang menegaskan bahwa perencanaan pembangunan daerah didasarkan pada data dan informasi yang akurat, dapat dipertanggungjawabkan dan dikelola dalam sistim yang terintegrasi secara nasional.

Sebuah sistim informasi yang baik dibangun dari sebaran data yang beragam, baik jenis maupun sumbernya. Informasi ini menggambarkan kondisi pembangunan yang menjadi tanggung jawab tiap instansi pemerintah yang ada di daerah. Dari hasil pengumpulan data tersebut kemudian diolah dan dianalisa untuk menjadi sistim informasi dalam bentuk Profil Kecamatan. Sehubungan dengan hal tersebut diatas maka kerja sama dengan instansi terkait diperlukan guna mendapatkan data yang tepat dan akurat.

### B. TUJUAN

- a. Menyediakan dukungan data dan informasi bagi pengambil keputusan dan kebijakan perencanaan pembangunan baik di kecamatan maupun di kabupaten.
- b. Membangun data base Profil Kecamatan yang menggambarkan seluruh potensi dan sumber daya yang dimiliki oleh kecamatan.
- c. Mengembangkan sistim informasi pengelolaan data base profil kecamatan yang baik dan akurat.
- d. Sebagai sumbangan data pada penyusunan Profil Daerah Kabupaten Timor Tengah Selatan.

### C. SASARAN

- a. Tersedianya data dan informasi secara tepat dan mudah bagi pengambil keputusan serta penyusunan kebijakan di daerah.
- b. Terbangunnya sistim informasi profil kecamatan.
- c. Terlaksananya manajemen pengelolaan data base profil kecamatan yang baik dan akurat.

### D. MANFAAT

- a. Sebagai dasar perencanaan pembangunan yang akuntabel.
- b. Sebagai alat monitoring, evaluasi dan dampak pembangunan.
- c. Membantu pelayanan pada masyarakat, dunia usaha dan iptek.

## BAB II. GAMBARAN UMUM

### A. LETAK GEOGRAFIS DAN BATAS KECAMATAN

Letak geografis kecamatan Fatumnasi terletak pada koordinat..... . Kecamatan Fatumnasi ditetapkan dengan Peraturan Daerah Kab. TTS Nomor .....

Tabel 2.1. Letak Geografis dan Batas Wilayah Kecamatan Fatumnasi

| No | Uraian   | Keterangan  |
|----|--|---|
| 1  | Batas wilayah:<br>a. Bagian utara<br>b. Bagian selatan<br>c. Bagian barat<br>d. Bagian timur | Berbatasan dengan :<br>Kabupaten TTU<br>Kec. Mollo Utara<br>Kec. Nunbena dan Kab. Kupang<br>Kec. Tobu |
| 2  | Ketinggian dari permukaan laut   | 1.600 mdpl  |
| 3  | Luas kecamatan   | 194,65 km <sup>2</sup>  |
| 4  | Jumlah penduduk  |   |
| 5  | Websait  | -   |
| 6  | Email  | -   |

### B. KEADAAN TOPOGRAFI

Kemiringan , ketinggian dari permukaan laut antara 1220 – 1400 dan tekstur tanah : Tipe Geluh dan Lembang.

### C. ORBITASI/ JARAK TEMPUH

Tabel 2.2. Jarak tempuh kecamatan Fatumnasi

| No | Uraian                | Keterangan |
|----|-----------------------|------------|
| 1. | Ke ibu kota kabupaten | 37 km      |
| 2. | Ke ibu kota provinsi  | 147 km     |

Tabel 2.3. Jarak tempuh desa ke kota kecamatan, kabupaten dan provinsi

| No | Desa           | Ibu kota kec. | Ibu kota kab. | Ibu kota prov. |
|----|----------------|---------------|---------------|----------------|
| 1  | Desa Nuapin    | 18 km         | 55 km         | 165 km         |
| 2  | Desa Mutis     | 10 km         | 47 km         | 157 km         |
| 3  | Desa Nenas     | 7 km          | 44 km         | 154 km         |
| 4  | Desa Fatumnasi | 3 km          | 40 km         | 150 km         |
| 5  | Desa Kuan Noel | 1 km          | 37 km         | 147 km         |

#### D. LUAS WILAYAH KELURAHAN DAN DESA

Wilayah kecamatan Fatumnasi terdiri dari 5 desa sebagaimana tabel dibaah ini :

Tabel 2.4. Luas wilayah desa dalam wilayah kecamatan Fatumnasi

| No | Desa           | Luas Wilayah (Km2) |
|----|----------------|--------------------|
| 1  | Desa Nuapin    | 55,91              |
| 2  | Desa Mutis     | 10,96              |
| 3  | Desa Nenas     | 58,57              |
| 4  | Desa Fatumnasi | 34,97              |
| 5  | Desa Kuan Noel | 34,24              |

➤ GAMBAR 2.1. DIAGRAM LUAS WILAYAH

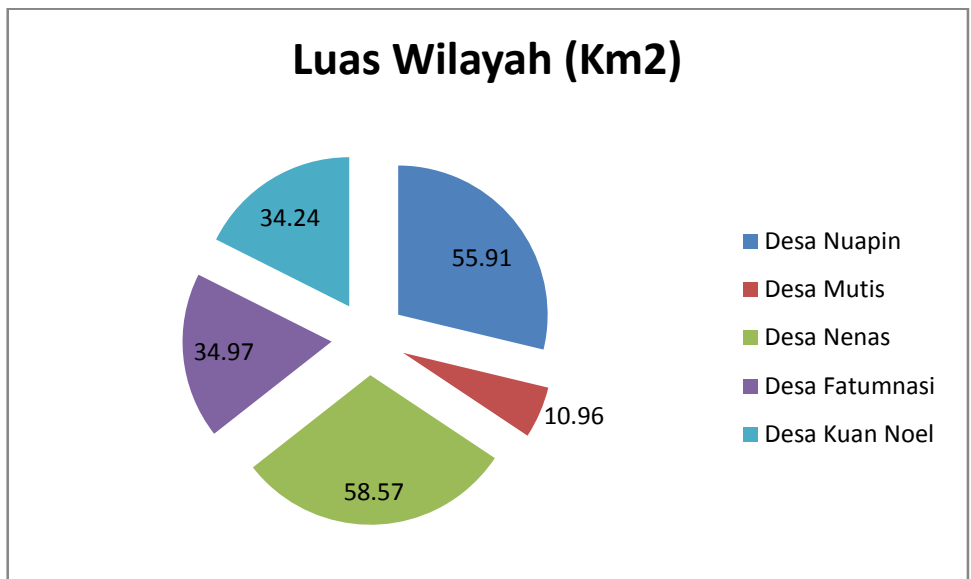

➤ GAMBAR 2.2. PETA KECAMATAN

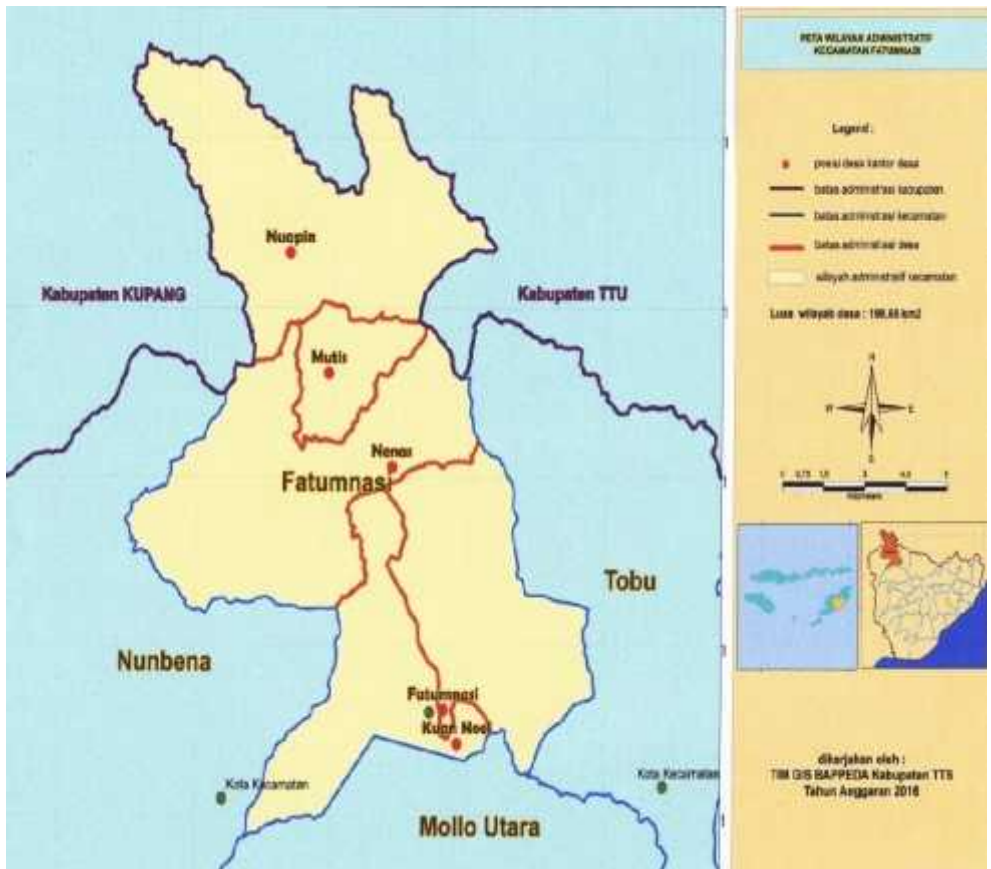

### BAB III

## VISI, MISI DAN PENCAPAIAN TUJUAN KECAMATAN

Visi merupakan pandangan jauh ke depan, ke mana dan bagaimana instansi Pemerintah harus dibawa dan berkarya agar konsisten dan dapat eksis, antisipatif, inovatif serta produktif. Visi tidak lain adalah suatu gambaran yang menantang tentang keadaan masa depan berisikan cita dan citra yang ingin diwujudkan oleh Instansi Pemerintah. Dengan mengacu pada batasan tersebut, Visi Kantor Camat Fatumnasi dijabarkan sebagai berikut :

TERWUJUDNYA PELAYANAN DI BIDANG PEMERINTAHAN,  
PEMBANGUNAN DAN KEMASYARAKATAN YANG EFEKTIF .

Untuk mewujudkan visi yang ditetapkan setiap Instansi Pemerintah harus mempunyai misi yang jelas. Misi merupakan pernyataan yang menetapkan tujuan Instansi Pemerintah dan sasaran yang ingin dicapai. Untuk mencapai visi tersebut di atas harus didukung oleh misi yang lebih terarah, transparan dan dipahami oleh semua unsur yang terlibat dalam penerapan visi tersebut, maka Camat Fatumnasi beserta jajarannya mempunyai misi sebagai berikut:

1. Mewujudkan pelayanan bidang pemerintahan, pembangunan dan kemasyarakatan yang cepat dan tepat
2. Peningkatan penataan administrasi perkantoran yang tertib dan lancar
3. Peningkatan koordinasi antar stakeholders di Kecamatan
4. Peningkatan perencanaan pembangunan bagi aparatur Desa
5. Peningkatan keamanan dan ketertiban dalam kehidupan masyarakat menuju hidup sejahtera lahir batin

Strategi dan pola pendekatan yang diterapkan untuk mewujudkan visi dan misi Kecamatan Fatumnasi adalah sebagai berikut:

1. Menyusun rencana kerja dan standar kerja sesuai prosedur dan mengacu pada ketentuan yang berlaku.

2. Menata manajemen perkantoran yang lebih baik sesuai dengan ketentuan yang berlaku.
3. Mengembangkan sumber daya Aparatur melalui usulan resmi kepada Bupati untuk kegiatan pendidikan dan pelatihan yang berhubungan dengan tugas-tugas dinas.
4. Meningkatkan pelayanan publik secara tepat waktu dan tepat sasaran.
5. Mengembangkan koordinasi timbal balik antar instansi terkait di tingkat Kecamatan dan komponen masyarakat di Kecamatan
6. Memberdayakan kelembagaan masyarakat di tingkat Desa.
7. Memelihara ketentraman dan ketertiban umum di lingkungan Kecamatan, serta Menerapkan dan menegakkan hukum.
8. Meningkatkan ketahanan pangan dan mengembangkan agrobisnis sesuai dengan potensi masing-masing Desa.
9. Mengembangkan usaha perdagangan dan distribusi.
10. Pengelolaan sumber daya alam dan lingkungan hidup.
11. Pemulihan dan pertumbuhan ekonomi.
12. Mendukung peningkatan derajat kesehatan masyarakat melalui koordinasi Instansi terkait tingkat Kecamatan dan Kabupaten.
13. Mendukung upaya peningkatan kualitas lembaga pendidikan yang diselenggarakan baik oleh masyarakat maupun Pemerintah.
14. Mendukung dan menyukseskan semua Program Pemerintah yang telah ditetapkan oleh Pemerintah Kabupaten Timor Tengah Selatan.
15. Peningkatan mutu perencanaan dari bawah (bottom-up) untuk penanggulangan masalah-masalah yang timbul di masyarakat.

## BAB IV

### VISUALISASI DATA PENYELENGGARAAN PEMERINTAHAN DAN PEMBANGUNAN KECAMATAN

#### A. PEMERINTAH

##### 1. SEJARAH PEMBENTUKAN KECAMATAN

Kabupaten Timor Tengah Selatan dibentuk pada tahun 1958 dengan undang-undang Nomor 69 tahun 1958 tentang pembentukan daerah-daerah tingkat II dalam wilayah daerah-daerah tingkat I Bali, Nusa Tenggara Barat dan Nusa Tenggara Timur. Wilayah Kabupaten Timor Tengah Selatan meliputi wilayah bekas onder ofdeeling zuid midden Timor yang membawahi 3 swapraja, yaitu:

##### 1.1 Swapraja Mollo (Oenam) meliputi 6 kefetoran, yaitu :

- a. Kefetoran Mutis
- b. Kefetoran Nunbena
- c. Kefetoran Paeneno
- d. Kefetoran Netpala
- e. Kefetoran Bijeli
- f. Kefetoran Besana

##### 1.2 Swapraja Amanuban (Banam) meliputi 7 kefetoran, yaitu :

- a. Kefetoran Noebunu
- b. Kefetoran Noe Hombet
- c. Kefetoran Noelieu
- d. Kefetoran Noesiu
- e. Kefetoran Noemuke
- f. Kefetoran Noebeba
- g. Kefetoran Noemeto

##### 1.3 Swapraja Amanatun (Onam) meliputi 4 kefetoran, yaitu :

- a. Kefetoran Noebone
- b. Kefetoran Noebana
- c. Kefetoran Noemanumuti
- d. Kefetoran Noebokong



Berdasarkan Peraturan Daerah (PERDA) Kabupaten Timor Tengah Selatan Nomor : 5 Tahun 2001 tentang Pembentukan susunan Organisasi dan Tata Kerja 15 Kecamatan dalam Kabupaten Timor Tengah Selatan, maka selain 11 buah kecamatan yang sudah terbentuk, 4 buah Perwakilan Kecamatan ditingkatkan statusnya menjadi kecamatan penuh yaitu :

1. Perwakilan Kecamatan Mollo Utara menjadi Kecamatan Fatumnasi
2. Perwakilan Kecamatan Mollo Selatan menjadi Kecamatan Polen
3. Perwakilan Kecamatan Amanuban Barat menjadi Kecamatan Batuputih
4. Perwakilan Kecamatan Amanatun Selatan menjadi Kecamatan Boking.

Tabel 4.1 Data Camat yang pernah menjabat di Kecamatan Fatumnasi

| No | Nama Camat              | Masa Jabatan    |
|----|-------------------------|-----------------|
| 1  | Martinus Tafui          | 1999 – 2002     |
| 2  | Yohanis Oematan         | 2002 – 2004     |
| 3  | Lambertus Oematan, BA   | 2004 – 2011     |
| 4  | Melianus Nenometa, M.Si | 2011 – 2013     |
| 5  | Gregorius Usboko, S.Sos | 2013 - sekarang |

Gambar 4.1. Struktur Organisasi Kecamatan Fatumnasi Tahun 2016

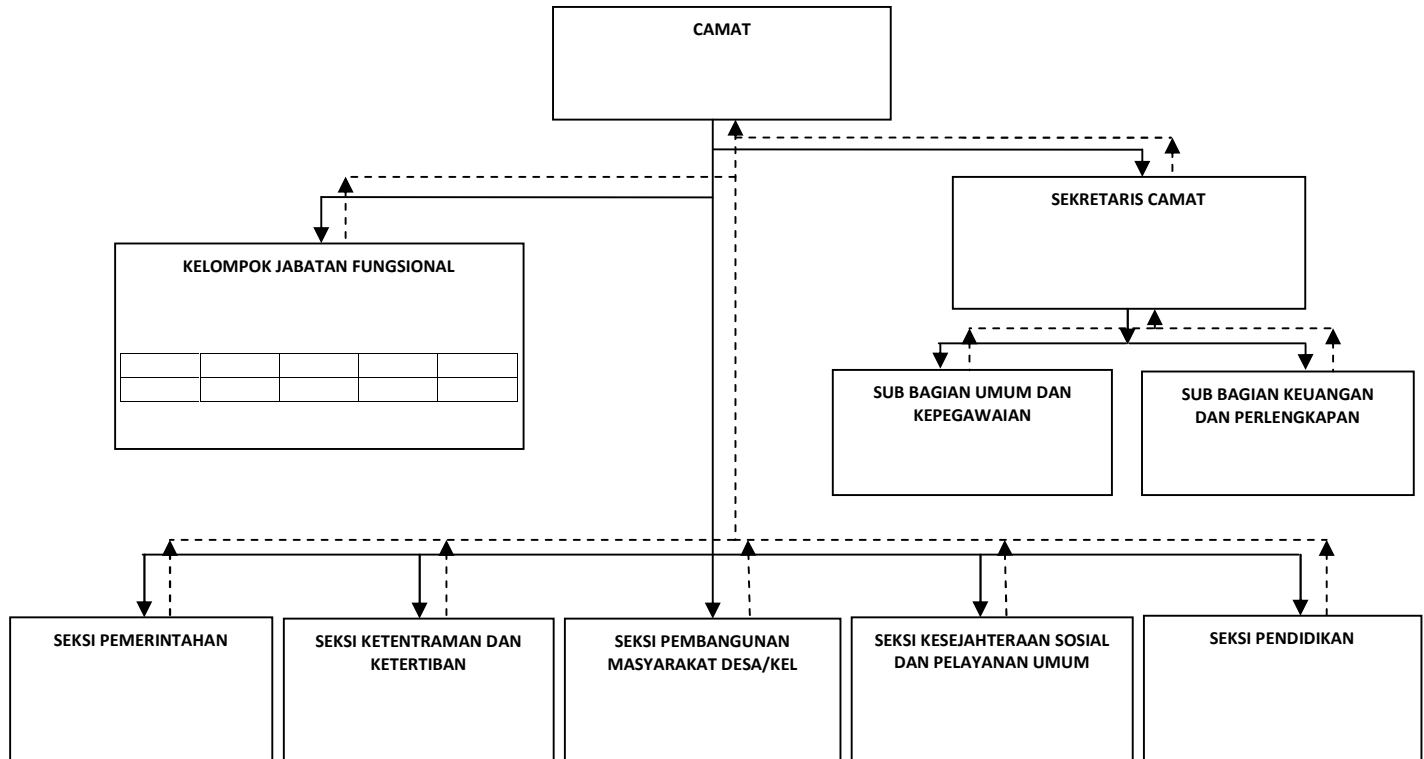

Tabel 4.2 Data PNS pada Kantor Camat Fatumnasi tahun 2016

| No | Nama                     | NIP                | Jabatan             | Pangkat,Gol.            | Eselon |
|----|--------------------------|--------------------|---------------------|-------------------------|--------|
| 1  | Gregorius Usboko, S.Sos  | 196202131986031016 | Camat               | Pembina Tk.I, IV/B      | IIIa   |
| 2  | Ramli Mekolie, S.Sos     | 196408251986031031 | Sekcam              | Pembina, IV/A           | IIIb   |
| 3  | Fedy Y.H. Malelak        | 196502141989031012 | Kasie PMD           | Penata, III/D           | IVa    |
| 4  | Fondri E. Tapatab, S.Pt  | 197502032005021003 | Kasie PEM           | Penata, III/D           | IVa    |
| 5  | Abimelekh Benu           | 195912151982031022 | Kasie Pendidikan    | Penata, III/C           | IVa    |
| 6  | Aprikornus Tlonaen, SE   | 197804222000121004 | Kasie Kesos         | Penata, III/C           | IVa    |
| 7  | Imanuel K. Kolimon, SS   | 198311092009031010 | Kasie Trantib       | 45.081.250              | IVa    |
| 8  | Fredik Anone             | 196211271994031005 | Kasubag Keuangan    | Penata Muda, III/A      | IVb    |
| 9  | Noldy Y.O. Sufmera, SP   | 197709222011011004 | Kasubag Kepegawaian | Penata Muda Tk.I, III/B | IVb    |
| 10 | Desty Lambe, S.Hut       | 198212092010012024 | Staf                | Penata Muda Tk.I, III/B |        |
| 11 | Theoberlis B. Olin, S.Si | 198610222010011018 | Staf                | Penata Muda Tk.I, III/B |        |
| 12 | Tresna Tahun, S.Si       | 198502182011012009 | Staf                | Penata Muda Tk.I, III/B |        |
| 13 | Selviana Amtiran, S.Par  | 197605112011012004 | Staf                | Penata Muda Tk.I, III/B |        |
| 14 | Justus Saudale           | 196208092006041006 | Staf                | Pengatur, II/C          |        |
| 15 | Semuel L.G Naben         | 197111042007011018 | Sekdes              | Pengatur, II/C          |        |
| 16 | Yusak Nau                | 196601042007011025 | Sekdes              | Pengatur, II/C          |        |
| 17 | Dominggus Ollin          | 196106122000000000 | Sekdes              | Pengatur Muda, II/A     |        |
| 18 | Maurids Nesi             | 197007042008011015 | Sekdes              | Juru Tk.I, I/D          |        |
| 19 | Arid Imanuel Polly       | 197408132012121002 | Staf                | Juru Muda, I/A          |        |

## 2. DATA DESA DALAM WILAYAH KECAMATAN

Tabel 4.3 Nama kepala desa di kecamatan Fatumnasi Kab. TTS tahun 2016

| No | Desa      | Nama Kepala Desa     | Menjabat dari Tahun |
|----|-----------|----------------------|---------------------|
| 1  | Nuapin    | Mesak Nofu           | 2016                |
| 2  | Mutis     | Petrus Tamelab       | 2013                |
| 3  | Nenas     | Anthonius Maf, S.Fil | 2016                |
| 4  | Fatumnasi | Yakobus Toy          | 2014                |
| 5  | Kuan Noel | Amos Oematan         | 2016                |

Tabel 4.4 Jumlah RT, RW, Dusun di desa di Kecamatan Fatumnasi

| No | Desa      | RT | RW | Dusun |
|----|-----------|----|----|-------|
| 1  | Nuapin    | 20 | 10 | 3     |
| 2  | Mutis     | 8  | 4  | 2     |
| 3  | Nenas     | 9  | 4  | 2     |
| 4  | Fatumnasi | 16 | 8  | 4     |
| 5  | Kuan Noel | 8  | 4  | 2     |

Tabel 4.5 Jumlah Anggota BPD dan LPM Kecamatan Fatumnasi tahun 2016

| No     | Desa      | BPD | LPM | Jumlah |
|--------|-----------|-----|-----|--------|
| 1      | Nuapin    | 5   | 14  | 19     |
| 2      | Mutis     | 5   | 10  | 15     |
| 3      | Nenas     | 5   | 14  | 19     |
| 4      | Fatumnasi | 5   | 14  | 19     |
| 5      | Kuan Noel | 5   | 10  | 15     |
| Jumlah |           |     |     |        |

3. KEPENDUDUKAN

Tabel 4.6 Jumlah penduduk berdasarkan jenis kelamin di Kecamatan Fatumnasi tahun 2016

| No | Desa      | Jenis Kelamin |           | Jumlah |
|----|-----------|---------------|-----------|--------|
|    |           | Laki-laki     | Perempuan |        |
| 1  | Nuapin    | 1.119         | 1.118     | 2.237  |
| 2  | Mutis     | 275           | 292       | 567    |
| 3  | Nenas     | 595           | 629       | 1.224  |
| 4  | Fatumnasi | 776           | 805       | 1.581  |
| 5  | Kuan Noel | 613           | 612       | 1.225  |

Grafik 4.2. Grafik Penduduk Berdasarkan Jenis Kelamin di Kecamatan Fatumnasi Tahun 2015

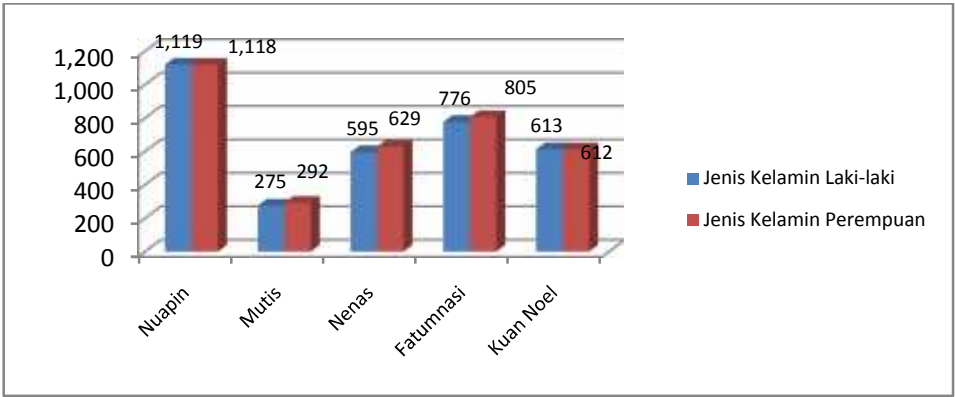

Tabel 4.7 Jumlah penduduk berdasarkan rumah tangga

| No | Desa      | Jumlah Penduduk |              | Ket. |
|----|-----------|-----------------|--------------|------|
|    |           | Penduduk        | Rumah Tangga |      |
| 1  | Nuapin    | 2.237           | 453          |      |
| 2  | Mutis     | 567             | 112          |      |
| 3  | Nenas     | 1.224           | 266          |      |
| 4  | Fatumnasi | 1.581           | 424          |      |
| 5  | Kuan Noel | 1.225           | 315          |      |

Grafik 4.3. Grafik Penduduk berdasarkan Rumah Tangga

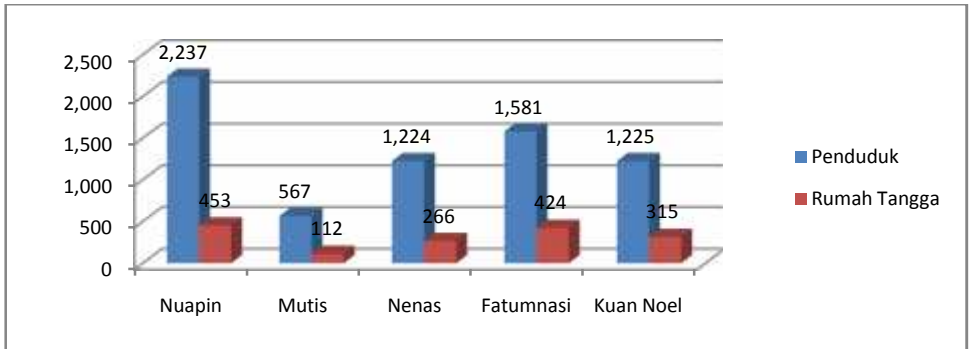

Tabel 4.8. Keadaan penduduk menurut mata pencaharian di Kecamatan Fatumnasi tahun 2015

| No | Desa      | Jenis Mata Pencaharian |           |           |         |           |         |
|----|-----------|------------------------|-----------|-----------|---------|-----------|---------|
|    |           | PNS                    | TNI/Polri | Pensiunan | Bertani | Wirausaha | Nelayan |
| 1  | Nuapin    | 11                     | -         | 1         | 1.209   | 38        | -       |
| 2  | Mutis     |                        |           |           | 204     | 7         |         |
| 3  | Nenas     | 7                      | -         | 3         | 474     | 19        | -       |
| 4  | Fatumnasi | 7                      | -         | 3         | 772     | 28        | -       |
| 5  | Kuan Noel | 12                     | 1         | 2         | 558     | 21        | -       |

#### 4. KEAMANAN, KETERTIBAN DAN PERLINDUNGAN MASYARAKAT

Tabel 4.9. Data Poskamling dan kelompok Siskamling di Kecamatan Fatumnasi tahun 2015

| No     | Desa      | Jml Pos Kamling | Jml kel. Siskamling | Jml pos Satpam |
|--------|-----------|-----------------|---------------------|----------------|
| 1      | Nuapin    | -               | -                   | -              |
| 2      | Mutis     | -               | -                   | -              |
| 3      | Nenas     | -               | -                   | -              |
| 4      | Fatumnasi | -               | -                   | -              |
| 5      | Kuan Noel | -               | -                   | -              |
| Jumlah |           |                 |                     |                |

Tabel 4.10. Data anggota Hansip/ Linmas di Kecamatan Fatumnasi tahun 2015

| No     | Desa      | Jumlah | Ket. |
|--------|-----------|--------|------|
| 1      | Nuapin    | 25     |      |
| 2      | Mutis     | 25     |      |
| 3      | Nenas     | 25     |      |
| 4      | Fatumnasi | 25     |      |
| 5      | Kuan Noel | 25     |      |
| Jumlah |           | 125    |      |

Tabel 4.11. Jenis gangguan kamtibmas dan jumlah penyelesaian di Kecamatan Fatumnasi tahun 2015

| No | Desa      | Jenis Gangguan Kamtibmas | Hasil Penyelesaian |       |              |        | Ket. |
|----|-----------|--------------------------|--------------------|-------|--------------|--------|------|
|    |           |                          | Sudah              | Belum | Dalam Proses | Sanksi |      |
| 1  | Nuapin    | -                        |                    |       |              |        |      |
| 2  | Mutis     | -                        |                    |       |              |        |      |
| 3  | Nenas     | -                        |                    |       |              |        |      |
| 4  | Fatumnasi | -                        |                    |       |              |        |      |
| 5  | Kuan Noel | -                        |                    |       |              |        |      |

## 5. POLITIK DAN KEBANGSAAN

Tabel 4.12. Data kepengurusan partai politik di Kecamatan Fatumnasi tahun 2015

| No | Nama Parpol | Nama Ket. PAC         | Jml Pengurus | Desa      |
|----|-------------|-----------------------|--------------|-----------|
| 1  | Gerindra    | Yonel Yoriman Taklale | 17           | Fatumnasi |
| 2  | Golkar      | Ishak Oematan         | 13           | Kuan Noel |

Tabel 4.13. Data organisasi dan tokoh masyarakat se Kecamatan Fatumnasi tahun 2015

| No | Desa      | Nama Organisasi | Nama Pimpinan/Tokoh Masyarakat | Ket. |
|----|-----------|-----------------|--------------------------------|------|
| 1  | Fatumnasi | Lembaga Adat    | Mateos Anin                    |      |
| 2  | Nenas     | Lembaga Adat    | Yohanis Tamelab                |      |
| 3  | Mutis     | Lembaga Adat    | Semuel Tamelab                 |      |
| 4  | Nuapin    | Lembaga Adat    | Tofilus Pitay                  |      |
| 5  | Kuan Noel | Lembaga Adat    |                                |      |

## B. PEMBANGUNAN DAN PEMBERDAYAAN MASYARAKAT

### 1. KETERSEDIAAN AIR BERSIH

Tabel 4.14. Ketersediaan air bersih di Kecamatan Fatumnasi tahun 2015

| No | Uraian                    | Jumlah (Unit) | Pemakai (KK) | Kondisi                |
|----|---------------------------|---------------|--------------|------------------------|
| 1  | Mata air                  | 30            | 823          |                        |
| 2  | Sumur gali                | 83            | 423          |                        |
| 3  | Sumur pompa               | -             | -            |                        |
| 4  | PDAM                      | -             | -            |                        |
| 5  | Perpipaan                 | 4             | 324          | 2 rusak sedang, 2 baik |
| 6  | Sumber air bersih lainnya | -             | -            |                        |

Tabel 4.15. Ketersediaan listrik/ penerangan berdasarkan desa di Kecamatan Fatumnasi Tahun 2015

| No     | Desa      | Jml KK | Pemakai Listrik |              |       | Belum menikmati listrik |
|--------|-----------|--------|-----------------|--------------|-------|-------------------------|
|        |           |        | PLN             | Tenaga Surya | PLTMH |                         |
| 1      | Nuapin    | 615    | 46              | 46           | 427   | 96                      |
| 2      | Mutis     | 135    | -               | -            | 135   |                         |
| 3      | Nenas     | 299    | 14              | 78           | -     | 207                     |
| 4      | Fatumnasi | 431    | 296             | 75           | -     | 60                      |
| 5      | Kuan Noel | 329    | 144             | 108          | -     | 77                      |
| Jumlah |           |        |                 |              |       |                         |

### 2. INFRASTRUKTUR JALAN DAN JEMBATAN

Tabel 4.16. Panjang jalan menurut status jalan di Kecamatan Fatumnasi tahun 2015

| No     | Desa      | Status jalan |       |      |
|--------|-----------|--------------|-------|------|
|        |           | Negara       | Prov. | Kab. |
| 1      | Nuapin    | 25           | 5     | 5    |
| 2      | Mutis     | 7            |       |      |
| 3      | Nenas     | 8            |       |      |
| 4      | Fatumnasi | 9            |       |      |
| 5      | Kuan Noel | 3            |       |      |
| Jumlah |           | 50           |       |      |

Tabel 4.17. Panjang jalan menurut kondisi di Kecamatan Fatumnasi tahun 2015

| No     | Desa      | Kondisi Jalan |        |       |             |
|--------|-----------|---------------|--------|-------|-------------|
|        |           | Baik          | Sedang | Rusak | Rusak Berat |
| 1      | Nuapin    | -             | -      | 8 Km  | 8 Km        |
| 2      | Mutis     | -             | 2,5 Km | 2 Km  | 3 Km        |
| 3      | Nenas     | -             | 1 Km   | 8 Km  | 4 Km        |
| 4      | Fatumnasi | -             | 1 Km   | 8 Km  | 5 Km        |
| 5      | Kuan Noel | 1 Km          | 2 Km   | 5 Km  | 10 Km       |
| Jumlah |           |               |        |       |             |

Tabel 4.18. Data jumlah dan kondisi jembatan yang ada di Kecamatan Fatumnasi tahun 2015

| No     | Desa      | Kondisi Jembatan |        |       |             |
|--------|-----------|------------------|--------|-------|-------------|
|        |           | Baik             | Sedang | Rusak | Rusak Berat |
| 1      | Nuapin    | -                | -      | 1     | 1           |
| 2      | Mutis     | -                | -      | -     | -           |
| 3      | Nenas     | 1                | -      | -     | -           |
| 4      | Fatumnasi | -                | -      | -     | 1           |
| 5      | Kuan Noel | 1                | -      | -     | -           |
| Jumlah |           | 2                | -      | 1     | 2           |

### 3. REALISASI DANA DESA DAN ANGGUR MERAH

Tabel 4.19. Jumlah penerimaan dan realisasi APBDDES tahun 2014-2015

| No     | Desa      | 2014        |             | Prosentase | 2015        |             | Prosentase |
|--------|-----------|-------------|-------------|------------|-------------|-------------|------------|
|        |           | Penerimaan  | Realisasi   |            | Penerimaan  | Realisasi   |            |
| 1      | Nuapin    | 287.762.695 | 287.762.695 | 100 %      | 637.611.180 | 364.261.180 | 57 %       |
| 2      | Mutis     | 250.000.000 | 250.000.000 | 100 %      | 516.228.867 | 361.028.867 | 69 %       |
| 3      | Nenas     | 208.571.969 | 188.571.969 | 90 %       | 577.153.786 | 314.503.786 | 54 %       |
| 4      | Fatumnasi | 200.409.969 | 199.859.969 | 99 %       | 572.785.287 | 281.935.287 | 49 %       |
| 5      | Kuan Noel | 215.448.767 | 192.398.767 | 89 %       | 552.408.765 | 228.508.765 | 41 %       |
| Jumlah |           |             |             |            |             |             |            |

Tabel 4.20. Jumlah penerimaan dan realisasi dana anggur merah tahun 2014-2015

| No     | Desa  | 2014                       |  | Prosen Tase | 2015 |  | Prosentase |
|--------|-------|----------------------------|--|-------------|------|--|------------|
|        |       | Penerimaan                 | Realisasi  |             |      | Penerimaan   |            |
| 1.     | Mutis | 250.000.000,-              |  |             |      |  |            |
| 2.     | Nenas | 250.000.000,-<br>(Th 2013) | 250.000.000,-<br>(Th 2013)<br>Realisasi pengembalian<br>(80.200.000,-) |             | -    | 250.000.000,-<br>(Th 2013)<br>Realisasi pengembalian<br>(29.850.000,-) |            |
| Jumlah |       |                            |  |             |      |  |            |

#### 4. POS DAYA

Tabel 4.21. Jumlah Posdaya yang ada di Kecamatan Fatumnasi Tahun 2015

| No | Desa      | Jumlah Kel. | Nama Kel. | Jml Anggota | Jenis Kegiatan |
|----|-----------|-------------|-----------|-------------|----------------|
| 1  | Nuapin    |             |           |             |                |
| 2  | Mutis     |             |           |             |                |
| 3  | Nenas     |             |           |             |                |
| 4  | Fatumnasi |             |           |             |                |



|   |           |  |  |  |  |
|---|-----------|--|--|--|--|
| 5 | Kuan Noel |  |  |  |  |
|---|-----------|--|--|--|--|

## 5. REALISASI RASKIN

Tabel 4.22. Data realisasi penerimaan raskin Kecamatan Fatumnasi tahun 2015

| No | Desa      | Sasaran (KK) | Pagu Raskin                                 | Jumlah Uang (Rp) |
|----|-----------|--------------|---|------------------|
| 1  | Nuapin    | 281          | 30 kg x Rp.1.600 x (6 tahap + Raskin ke 13) | 94.416.000       |
| 2  | Mutis     | 60           | 30 kg x Rp.1.600 x (6 tahap + Raskin ke 13) | 20.160.000       |
| 3  | Nenas     | 168          | 30 kg x Rp.1.600 x (6 tahap + Raskin ke 13) | 56.448.000       |
| 4  | Fatumnasi | 202          | 30 kg x Rp.1.600 x (6 tahap + Raskin ke 13) | 67.872.000       |
| 5  | Kuan Noel | 89           | 30 kg x Rp.1.600 x (6 tahap + Raskin ke 13) | 29.904.000       |

## 6. REALISASI PROGRAM KELUARGA HARAPAN

Tabel 4.23. Data realisasi program keluarga harapan di Kecamatan Fatumnasi tahun 2015

| No | Desa      | Sasaran (Jiwa/KK)           | Pagu Anggaran | Realisasi Anggaran (Rp) |
|----|-----------|-----------------------------|---------------|-------------------------|
| 1  | Nuapin    | 103                         | 180.166.500   | 162.322.750             |
| 2  | Mutis     | Masuk dalam data desa Nenas |               |                         |
| 3  | Nenas     | 74                          | 134.408.250   | 127.325.000             |
| 4  | Fatumnasi | 25                          | 44.493.750    | 44.493.750              |
| 5  | Kuan Noel | 26                          | 45.081.250    | 45.081.250              |

## 7. REALISASI KEGIATAN PEMBANGUNAN KECAMATAN TAHUN ANGGARAN 2015

Tabel 4.24. Realisasi kegiatan pembangunan berdasarkan sumber dana

| No | Desa      | Kegiatan Pembangunan | Volume | Sumber Dana |            |           |         |
|----|-----------|----------------------|--------|-------------|------------|-----------|---------|
|    |           |                      |        | APBN        | APBD Prov. | APBD Kab. | Swadaya |
| 1  | Nuapin    | Perpipaan air bersih | 1 km   |             |            | Pansinmas |         |
| 2  | Mutis     | Lapangan bola volly  | 1 unit |             |            | ADD       |         |
| 3  | Nenas     | Lapangan bola volly  | 1 unit |             |            | ADD       |         |
| 4  | Fatumnasi | Sertu jalan          | 2 km   |             |            | PU        |         |
| 5  | Kuan Noel | Perpipaan air bersih | 1,5 km |             |            | PU        |         |

## C. KEAGAMAAN, PENDIDIKAN DAN KESEHATAN

### 1. KEAGAMAAN

Tabel 4.25. Jumlah sarana keagamaan di Kecamatan Fatumnasi tahun 2015

| No     | Desa      | Sarana Keagamaan |         |        |      |
|--------|-----------|------------------|---------|--------|------|
|        |           | Masjid           | Mushola | Gereja | Pura |
| 1      | Nuapin    | -                | -       | 8      | -    |
| 2      | Mutis     | -                | -       | 2      | -    |
| 3      | Nenas     | -                | -       | 3      | -    |
| 4      | Fatumnasi | -                | -       | 3      | -    |
| 5      | Kuan Noel | -                | -       | 3      | -    |
| Jumlah |           | -                | -       | 19     | -    |

Tabel 4.26. Jumlah pemeluk agama di Kecamatan Fatumnasi tahun 2015

| No     | Desa      | Pemeluk Agama |         |         |             | Jumlah |
|--------|-----------|---------------|---------|---------|-------------|--------|
|        |           | Islam         | Kristen | Katolik | Hindu/Budha |        |
| 1      | Nuapin    | 0,42%         | 96,40%  | 3,18%   | 0%          |        |
| 2      | Mutis     |               |         |         |             |        |
| 3      | Nenas     |               |         |         |             |        |
| 4      | Fatumnasi |               |         |         |             |        |
| 5      | Kuan Noel |               |         |         |             |        |
| Jumlah |           |               |         |         |             |        |

Gambar 4.4. Grafik Prosentasi Jumlah Pemeluk Agama se Kecamatan Fatumnasi Thn 2015

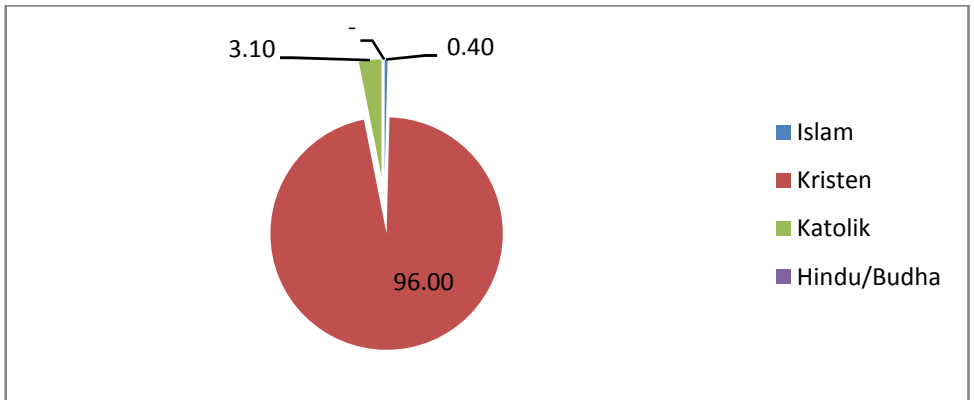

Tabel 4.27. Jumlah pasangan nikah dan cerai di Kecamatan Fatumnasi tahun 2015

| No     | Desa      | Nikah | Cerai | Jumlah |
|--------|-----------|-------|-------|--------|
| 1      | Nuapin    | 405   | -     | 405    |
| 2      | Mutis     | 109   | -     | 109    |
| 3      | Nenas     | 251   |       | 251    |
| 4      | Fatumnasi | 411   |       | 411    |
| 5      | Kuan Noel | 298   |       | 298    |
| Jumlah |           |       |       |        |

## 2. PENDIDIKAN

Tabel 4.28. Data jumlah sarana pendidikan di Kecamatan Fatumnasi tahun 2015

| No     | Desa      | Jenis Sarana Pendidikan |    |    |     |         |    | Jumlah |
|--------|-----------|-------------------------|----|----|-----|---------|----|--------|
|        |           | PAUD                    | TK | SD | SMP | SMA/SMK | PT |        |
| 1      | Nuapin    | 2                       | -  | 3  | 1   | -       | -  | 6      |
| 2      | Mutis     | 1                       | -  | 1  | -   | -       | -  | 2      |
| 3      | Nenas     | 2                       | -  | 1  | 1   | 1       | -  | 5      |
| 4      | Fatumnasi | 2                       | -  | 3  | 1   | -       | -  | 6      |
| 5      | Kuan Noel | 2                       | -  | 1  | -   | -       | -  | 3      |
| Jumlah |           | 9                       | -  | 9  | 3   | 1       | -  | 22     |

Tabel 4.29. Data jumlah siswa di Kecamatan Fatumnasi tahun 2015

| No     | Desa      | PAUD | TK | SD    | SMP | SMA/SMK | Jumlah |
|--------|-----------|------|----|-------|-----|---------|--------|
| 1      | Nuapin    | 47   | -  | 269   | -   | -       | 316    |
| 2      | Mutis     | 11   | -  | 126   | -   | -       | 137    |
| 3      | Nenas     | 37   | -  | 203   | 94  | 17      | 351    |
| 4      | Fatumnasi | 25   | -  | 333   | 106 | -       | 464    |
| 5      | Kuan Noel | 26   | -  | 227   | -   | -       | 253    |
| Jumlah |           | 146  | -  | 1.158 | 200 | 17      | 1.521  |

Tabel 4.30. Data keadaan guru di Kecamatan Fatumnasi tahun 2015

| No     | Desa      | PAUD | TK | SD | SMP | SMA/SMK | Jumlah |
|--------|-----------|------|----|----|-----|---------|--------|
| 1      | Nuapin    | 2    | -  | 22 | -   | -       | 24     |
| 2      | Mutis     | 1    | -  | 5  | -   | -       | 6      |
| 3      | Nenas     | 2    | -  | 5  | 10  | -       | 17     |
| 4      | Fatumnasi | 2    | -  | 14 | -   | 7       | 23     |
| 5      | Kuan Noel | 2    | -  | 8  | -   | -       | 10     |
| Jumlah |           | 9    | -  | 54 | 10  | 7       | 80     |

### 3. KESEHATAN

Tabel 4.31. Data jumlah ibu hamil dan melahirkan di Kecamatan Fatumnasi tahun 2015

| No     | Desa      | Ibu Hamil | Ibu Melahirkan | Jumlah Kematian Ibu | Jumlah Bayi Lahir Hidup | Jumlah Bayi Lahir Mati |
|--------|-----------|-----------|----------------|---------------------|-------------------------|------------------------|
| 1      | Nuapin    | 42        | 25             | -                   |                         |                        |
| 2      | Mutis     |           |                |                     |                         |                        |
| 3      | Nenas     |           |                |                     |                         |                        |
| 4      | Fatumnasi |           |                |                     |                         |                        |
| 5      | Kuan Noel |           |                |                     |                         |                        |
| Jumlah |           |           |                |                     |                         |                        |

Tabel 4.32. Jumlah sarana kesehatan di Kecamatan Fatumnasi tahun 2015

| No     | Desa      | Rumah Sakit | Puskesmas | Pustu | Polindes/ Poskesdes | Posyandu |
|--------|-----------|-------------|-----------|-------|---------------------|----------|
| 1      | Nuapin    | -           | -         | -     | 1                   | 4        |
| 2      | Mutis     | -           | -         | -     | -                   | 1        |
| 3      | Nenas     | -           | -         | -     | 1                   | 2        |
| 4      | Fatumnasi | -           | 1         | -     | -                   | 3        |
| 5      | Kuan Noel | -           | -         | -     | -                   | 2        |
| Jumlah |           | -           | 1         | -     | 2                   | 12       |

Tabel 4.33. Jumlah tenaga kesehatan di Kecamatan Fatumnasi tahun 2015

| No     | Desa      | Dokter | Bidan | Perawat | sanitarian | Analisis | Apoteker |
|--------|-----------|--------|-------|---------|------------|----------|----------|
| 1      | Nuapin    | -      | 1     | -       | -          | -        | -        |
| 2      | Mutis     | -      | -     | 1       | -          | -        | -        |
| 3      | Nenas     | -      | -     | 1       | -          | -        | -        |
| 4      | Fatumnasi | 2      | 3     | 1       | 2          | -        | 1        |
| 5      | Kuan Noel | -      | 1     | -       | -          | -        | -        |
| Jumlah |           | 2      | 6     | 3       | 2          | -        | 1        |

Tabel 4.34. 10 besar jumlah dan jenis penyakit yang dilayani di Kecamatan Fatumnasi tahun 2015

| No | Jenis Penyakit                    | Jumlah Kasus |
|----|-----------------------------------|--------------|
| 1  | Ispa                              | 1.155        |
| 2  | Myalgia                           | 528          |
| 3  | Batuk                             | 339          |
| 4  | Diare (termasuk tersangka kolera) | 319          |
| 5  | Penyakit kulit alergi             | 204          |
| 6  | Observasi Febris                  | 203          |
| 7  | Cephalgia                         | 176          |
| 8  | Gastritis akut                    | 163          |
| 9  | Faringitis akut                   | 100          |
| 10 | Anoreksia                         | 90           |

Tabel 4.35. Jumlah pasangan usia subur, KB aktif dan prosentase KB aktif di Kecamatan Fatumnasi tahun 2015

| No     | Desa      | PUS   | Akseptor KB |       | Prosentase |
|--------|-----------|-------|-------------|-------|------------|
|        |           |       | Pasif       | Aktif |            |
| 1      | Nuapin    | 306   | -           | 213   | 69,60 %    |
| 2      | Mutis     | 92    | -           | 45    | 48,91 %    |
| 3      | Nenas     | 167   | -           | 132   | 79,04 %    |
| 4      | Fatumnasi | 263   | -           | 228   | 86,69 %    |
| 5      | Kuan Noel | 149   | -           | 77    | 51,67 %    |
| Jumlah |           | 1.463 |             | 695   |            |

## D. EKONOMI

### 1. DATA SARANA PEREKONOMIAN DI KECAMATAN

Tabel 4.36. Jumlah sarana perekonomian di Kecamatan Fatumnasi tahun 2015

| No     | Desa      | Sarana Ekonomi |      |     |           |        | Ket. |
|--------|-----------|----------------|------|-----|-----------|--------|------|
|        |           | Pasar          | Bank | KUD | Toko/Kios | Warung |      |
| 1      | Nuapin    | 1              | -    | -   | 23        | -      |      |
| 2      | Mutis     | -              | -    | -   | 9         | -      |      |
| 3      | Nenas     | -              | -    | -   | 14        | -      |      |
| 4      | Fatumnasi | -              | -    | -   | 12        | -      |      |
| 5      | Kuan Noel | 1              | -    | -   | 13        | -      |      |
| Jumlah |           | 2              | -    | -   | 71        | -      |      |

### 2. UKM DAN KOPERASI DI KECAMATAN

Tabel 4.37. Data usaha kecil menengah (UKM) dan koperasi di Kecamatan Fatumnasi tahun 2015

| No | Nama Usaha | Jenis | Pemilik | Lokasi |
|----|------------|-------|---------|--------|
|    |            |       |         |        |
|    |            |       |         |        |
|    |            |       |         |        |
|    |            |       |         |        |
|    |            |       |         |        |

Catatan : Industri Kerajinan Rumah Tangga yang ada berjumlah 19 indutri dengan sebaran desa Nuapin (1), desa Nenas (2), desa Fatumnasi (8) dan desa Kuan Noel (8).

### 3. REALISASI PAJAK BUMI DAN BANGUNAN

Tabel 4.38. Jumlah, target dan realisasi penerimaan PBB desa se Kecamatan Fatumnasi tahun 2015

| No     | Desa      | 2014       |            | Prosentase | 2015       |            | Prosentase |
|--------|-----------|------------|------------|------------|------------|------------|------------|
|        |           | Target     | Realisasi  |            | Target     | Realisasi  |            |
| 1      | Nuapin    | 5.334.850  | 5.334.850  | 100 %      | 6.400.000  | 6.400.000  | 100 %      |
| 2      | Mutis     | 1.267.000  | 1.267.000  | 100 %      | 1.267.000  | 1.267.000  | 100 %      |
| 3      | Nenas     | 4.419.320  | 4.419.320  | 100 %      | 4.419.320  | 4.419.320  | 100 %      |
| 4      | Fatumnasi | 10.658.816 | 10.658.816 | 100 %      | 12.304.477 | 12.304.477 | 100 %      |
| 5      | Kuan Noel | 6.359.600  | 5.567.690  | 87,55 %    | 6.359.600  | 6.359.600  | 100 %      |
| Jumlah |           | 26.772.586 | 25.980.676 | 97,04 %    |            |            |            |

Gambar 4.5. Grafik Target dan Realisasi Penerimaan PBB Des se- Kecamatan Fatumnasi

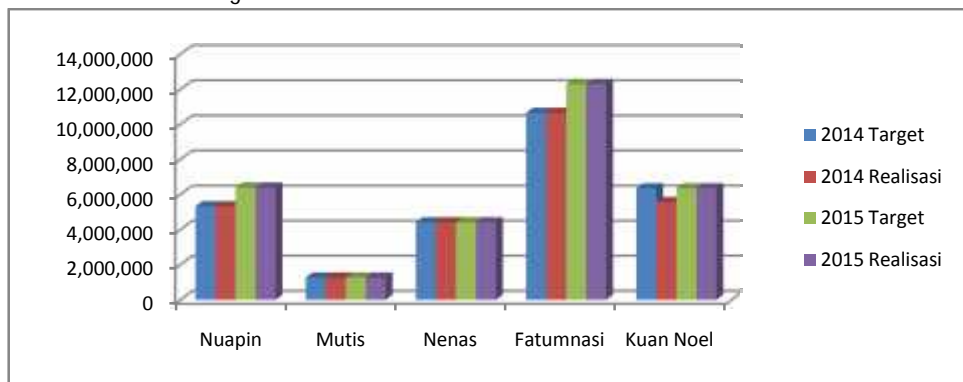

### 4. PERTANIAN DAN PERKEBUNAN, KEHUTANAN

Tabel 4.39. Perkembangan luas tanam dan panen tanaman jagung di Kec Fatumnasi tahun 2015

| No     | Desa      | Jumlah KK | Luas Tanam (Ha) | Luas Panen (Ha) | Total Produksi (Ton) |
|--------|-----------|-----------|-----------------|-----------------|----------------------|
| 1      | Nuapin    | 437       | 173             | 158             | 564                  |
| 2      | Mutis     | 106       | 62              | 57              | 92                   |
| 3      | Nenas     | 255       | 92              | 84              | 143                  |
| 4      | Fatumnasi | 417       | 113             | 102             | 237                  |
| 5      | Kuan Noel | 308       | 144             | 131             | 454                  |
| Jumlah |           |           |                 |                 |                      |

Tabel 4.40. Perkembangan luas tanam dan panen tanaman padi di Kecamatan Fatumnasi tahun 2015

| No     | Desa      | Jumlah KK | Luas Tanam (Ha) | Luas Panen (Ha) | Total Produksi (Ton) |
|--------|-----------|-----------|-----------------|-----------------|----------------------|
| 1      | Nuapin    | 32        | 6               | 6               | 28                   |
| 2      | Mutis     | 12        | 2               | 2               | 7                    |
| 3      | Nenas     | 21        | 4               | 4               | 15                   |
| 4      | Fatumnasi | 14        | 2               | 2               | 7                    |
| 5      | Kuan Noel | 17        | 4               | 4               | 15                   |
| Jumlah |           |           |                 |                 |                      |

Tabel 4.41. Perkembangan luas tanam dan panen tanaman kacang tanah di Kecamatan Fatumnasi tahun 2015

| No     | Desa      | Jumlah KK | Luas Tanam (Ha) | Luas Panen (Ha) | Total Produksi (Ton) |
|--------|-----------|-----------|-----------------|-----------------|----------------------|
| 1      | Nuapin    | 216       | 3               | 3               | 3                    |
| 2      | Mutis     | 53        | 1               | 1               | 1                    |
| 3      | Nenas     | -         |                 |                 |                      |
| 4      | Fatumnasi | -         |                 |                 |                      |
| 5      | Kuan Noel | 188       | 2               | 2               | 2                    |
| Jumlah |           |           |                 |                 |                      |

Tabel 4.42. Perkembangan luas tanam dan panen tanaman kacang hijau di Kecamatan Fatumnasi tahun 2015

| No     | Desa      | Jumlah KK | Luas Tanam (Ha) | Luas Panen (Ha) | Total Produksi (Ton) |
|--------|-----------|-----------|-----------------|-----------------|----------------------|
| 1      | Nuapin    | -         | -               | -               | -                    |
| 2      | Mutis     | -         | -               | -               | -                    |
| 3      | Nenas     | -         | -               | -               | -                    |
| 4      | Fatumnasi | -         | -               | -               | -                    |
| 5      | Kuan Noel | -         | -               | -               | -                    |
| Jumlah |           | -         | -               | -               | -                    |

Tabel 4.43. Perkembangan luas panen tanaman perkebunan di Kecamatan Fatumnasi tahun 2013-2015

| No | Jenis Tanaman | 2013 (Ton) | 2014 (Ton) | 2015 (Ton) |
|----|---------------|------------|------------|------------|
| 1  | Kelapa        | 5          |            |            |
| 2  | Kemiri        | 30         |            |            |
| 3  | Kapuk         | 2          |            |            |
| 4  | Jambu mente   | 5          |            |            |
| 5  | Pinang        | 1          |            |            |
| 6  | Kopi          | 16         |            |            |
| 7  | Asam          | 1          |            |            |
| 8  | Sirih         | 1          |            |            |

Tabel 4.44. Data keasaman tanah di Kecamatan Fatumnasi

| No | Desa      | Tingkat Keasaman (PH) |        |      | Ket. |
|----|-----------|-----------------------|--------|------|------|
|    |           | Asam                  | Netral | Basa |      |
| 1  | Nuapin    |                       |        |      |      |
| 2  | Mutis     |                       |        |      |      |
| 3  | Nenas     |                       |        |      |      |
| 4  | Fatumnasi |                       |        |      |      |
| 5  | Kuan Noel |                       |        |      |      |

Tabel 4.45. Luas areal tanaman kehutanan menurut jenisnya di Kecamatan Fatumnasi tahun 2014-2015

| No | Jenis Tanaman | Luas (Ha) |      |
|----|---------------|-----------|------|
|    |               | 2014      | 2015 |
| 1  | Jati          | 1         | 1,5  |
| 2  | Mahoni        | 0.5       | 1    |
| 3  | Gamelina      | 0,5       | 0,5  |
| 4  | Cendana       | 0,2       | 0,3  |
| 5  | Asam          | 4         | 4    |

## 5. PETERNAKAN

Tabel 4.46. Banyaknya ternak menurut jenis ternak besar di Kecamatan Fatumnasi tahun 2015

| No     | Desa      | Jumlah (Ekor) |        |      |         |       |
|--------|-----------|---------------|--------|------|---------|-------|
|        |           | Sapi          | Kerbau | Kuda | Kambing | Babi  |
| 1      | Nuapin    | 3.477         | -      | 150  | 95      | 2.115 |
| 2      | Mutis     | 789           | -      | 92   | 35      | 406   |
| 3      | Nenas     | 2.109         | -      | 56   | 25      | 330   |
| 4      | Fatumnasi | 1.322         | 3      | 74   | 23      | 290   |
| 5      | Kuan Noel | 1.175         | -      | 115  | 64      | 1.140 |
| Jumlah |           | 8.872         | 3      | 487  | 242     | 4.581 |

Tabel 4.47. Banyaknya ternak unggas di Kecamatan Fatumnasi tahun 2015

| No     | Desa      | Jumlah (Ekor) |              |      |
|--------|-----------|---------------|--------------|------|
|        |           | Ayam Ras      | Ayam Kampung | Itik |
| 1      | Nuapin    | 200           | 2.670        | 9    |
| 2      | Mutis     | 50            | 580          | -    |
| 3      | Nenas     | 75            | 710          | 5    |
| 4      | Fatumnasi | 75            | 815          | -    |
| 5      | Kuan Noel | 200           | 2.115        | 5    |
| Jumlah |           |               |              |      |



## 6. TRANSPORTASI

Tabel 4.48. Banyaknya kendaraan bermotor menurut jenisnya di Kecamatan Fatumnasi tahun 2015

| No     | Desa      | Jenis Kendaraan (Unit) |        |        |
|--------|-----------|------------------------|--------|--------|
|        |           | Roda 2                 | Roda 4 | Roda 6 |
| 1      | Nuapin    | 48                     | -      | 1      |
| 2      | Mutis     | 16                     | -      | 1      |
| 3      | Nenas     | 54                     | 1      | 2      |
| 4      | Fatumnasi | 57                     | 4      | 1      |
| 5      | Kuan Noel | 44                     | 1      | -      |
| Jumlah |           |                        |        |        |

Tabel 4.49. Banyaknya kendaraan penumpang menurut jenisnya di Kecamatan Fatumnasi tahun 2015

| No     | Desa      | Jenis Kendaraan (Unit) |        |        |
|--------|-----------|------------------------|--------|--------|
|        |           | Roda 2                 | Roda 4 | Roda 6 |
| 1      | Nuapin    | 47                     | -      | -      |
| 2      | Mutis     | 10                     | -      | 1      |
| 3      | Nenas     | 15                     | -      | 2      |
| 4      | Fatumnasi | 20                     | 5      | -      |
| 5      | Kuan Noel | 15                     | 1      | -      |
| Jumlah |           |                        | 6      | 3      |

## 7. PARIWISATA

Tabel 4.50. Jenis dan jumlah objek pariwisata di Kecamatan Fatumnasi tahun 2015

| No | Jenis Objek Wisata      | Nama Lokasi | Jarak ke Ibu Kota Kec. | Sudah/Belum dikembangkan  |
|----|-------------------------|-------------|------------------------|---------------------------|
| 1  | Cagar alam gunung mutis | Fatumnasi   | 3                      | Sudah tapi belum maksimal |
| 2  | Bonsai alam             | Fatumnasi   | 3                      | Sudah tapi belum maksimal |
|    |                         |             |                        |                           |
|    |                         |             |                        |                           |

## BAB V

### PENUTUP

Profil Kecamatan Tahun 2016 ini sesuai dengan fungsinya yaitu sebagai dokumen data dan informasi untuk publik yang berisi gambaran ringkas mengenai Kecamatan. Banyak yang belum sempurna dalam penyusunan profil ini baik dari isi data maupun sistematika penyusunan mengingat pembuatan profil kecamatan baru dimulai tetapi kami mencoba berinovasi agar akuntabilitas dan transparansi informasi Kecamatan dapat dimengerti oleh publik dalam bentuk kinerja yang tertuang dalam pelaksanaan tugas pokok dan fungsinya.

Mengingat hal tersebut, kami berharap Profil Kecamatan ini dapat memberikan gambaran positif mengenai kinerja unsur-unsur kecamatan baik dari sisi tugas pokok dan fungsi maupun gambaran ringkas mengenai kewilayahan kecamatan dari perspektif pemerintahan, pembangunan dan pelayanan kemasyarakatan, ketentraman dan ketertiban umum serta perspektif kesejahteraan rakyat yang semuanya tersaji berupa data dan informasi dalam profil ini.

Pada akhirnya kami menyadari belum sepenuhnya dapat menyajikan data dan informasi secara lengkap atau sempurna, namun kami berharap bahwa profil kecamatan ini akan bermanfaat bagi proses perencanaan dan pengambilan kebijakan pembangunan di Kabupaten Timor Tengah Selatan.

SoE, Nopember 2016  
a.n. BUPATI TIMOR TENGAH SELATAN  
SEKRETARIS DAERAH,

Drs. SALMUN TABUN, M.Si.  
Pembina Utama Madya  
NIP.19590719 198702 1 003