

BAB I

PENDAHULUAN

A. LATAR BELAKANG

Dalam rangka memenuhi ketersediaan data dan informasi yang memadai bagi perumusan kebijakan dan pengambilan keputusan yang akurat melalui system informasi yang menggambarkan kondisi riil dari daerah bersangkutan, maka perlu adanya data dan informasi. hal ini sejalan dengan ketentuan Pasal 125 Undang – Undang Nomor 32 Tahun 2004 Tentang Pemerintah Daerah ayat 1 dan 2 yang menegaskan bahwa Perencanaan Pembangunan Daerah di dasarkan pada data informasi yang akurat, dapat dipertanggungjawabkan dan dikelola dalam sistem yang terintegrasi secara Nasional. Dari hasil pengumpulan data tersebut kemudian diolah dan dianalisa untuk menjadi Sistem Informasi dalam bentuk Profil Daerah. Sehubungan dengan hal ini maka sangatlah dibutuhkan kerja sama dengan instansi terkait guna memperoleh data yang akurat.

B. TUJUAN

1. Menyediakan dukungan data dan informasi bagi pengambilan keputusan dan kebijakan perencanaan pembanguna baik di skala Kecamatan maupun di dalam skala yang lebih besar yakni Kabupaten
2. Membangun Data Base Profil Kecamatan Mollo Barat
3. Mengembangkan sistem informasi pengelolaan Data Base Profil yang baik dan akurat
4. Sebagai Sumbangan data pada Penyusunan Profil Kabupaten Timor Tengah Selatan

C. SASARAN

1. Tersedianya data dan informasi secara cepat dan mudah bagi pengambil keputusan serta penyusunan kebijakan di daerah
2. Terbangunnya sistem informasi profil kecamatan.

3. Terlaksananya manajemen pengelolaan data base profil Kecamatan yang baik dan akurat.

D. MANFAAT

1. Sebagai dasar perencanaan pembangunan yang akuntabel.
2. Sebagai alat monitoring, evaluasi kinerja dan dampak pembangunan
3. Membangun Pelayanan, dunia usaha dan iptek.

BAB II

GAMBARAN UMUM

A. LETAK GEOGRAFIS DAN BATAS KECAMATAN

Letak geografis dan batas Wilayah pada Kecamatan Mollo Barat ditetapkan dengan Peraturan Daerah Kabupaten Timor Tengah Selatan Nomor 2 Tahun 2006 dan untuk lebih jelasnya dapat dilihat pada table 2.1 dibawah ini :

Tabel 2.1. Letak Geografis dan Batas wilayah Kecamatan Mollo Barat:

No	Uraian	Keterangan
1.	Batas Wilayah : a. Sebelah utara b. Sebelah Selatan c. Sebelah Barat d. Sebelah Timur	Berbatasan dengan : Kecamatan Mollo Utara Kecamatan Batuputih Kabupaten Kupang Kecamatan Mollo Selatan
2.	Ketinggian dari permukaan laut	257,14 (mdpl)
3.	Luas Kecamatan	165 Km ²
4.	Jumlah penduduk	8.033 jiwa
5.	Website	-
6.	Email	-

B. KEADAAN TOPOGRAFI

Sebagian besar Wilayah Kecamatan Mollo Barat dilihat dari kemiringan lahan curam 45 derajat serta sebagian besar telah dihuni penduduk selebihnya adlah hamparan daerah padang rumput berbukit-bukit dengan ketinggian dari permukaan laut adalah 257.17 mdpl.

C. TEKSTUR TANAH

Tekstur tanah pada umumnya berwarna hitam keabu-abuan dan berpasir yang merupakan bebatuan induk yang terjadi lewat proses pelapukan bebatuan endapan

D. ORBITASI/JARAK TEMPUH

Tabel 2.2. Jarak Tempuh Kecamatan Mollo Barat:

No	Uraian	Keterangan
1.	Ke ibukota Kab	40 Km
2.	Ke Ibukota Provinsi	120 Km

Tabel 2.3. Jarak Tempuh Desa/Kelurahan ke kota Kec, Kab dan Prov

No	Desa	Ibukota Kec	Ibukota Kab	Ibukota Prov
1.	Besana	11 KM	60 KM	135 KM
2.	Fatukoko	12 KM	47 KM	125 KM
3.	Koa	35 KM	45 KM	150 KM
4.	Salbait	1 KM	40 KM	120 KM
5.	Oeuban	30 KM	45 KM	150 KM

E. LUAS WILAYAH KELURAHAN DAN DESA

Wilayah Kecamatan Mollo Barat terdiri dari 6 Desa dan sebagaimana tabel dibawah ini :

Tabel 2.4. Luas wilayah Desa dalam wilayah Kecamatan :

No	Desa	Luas Wilayah (Km2)
1.	Besana	11,39
2.	Fatukoko	21,27
3.	Koa	42,67
4.	Salbait	54,64
5.	Oeuban	35,17
	Jumlah	

➤ GAMBAR 2.1. DIAGRAM LUAS WILAYAH

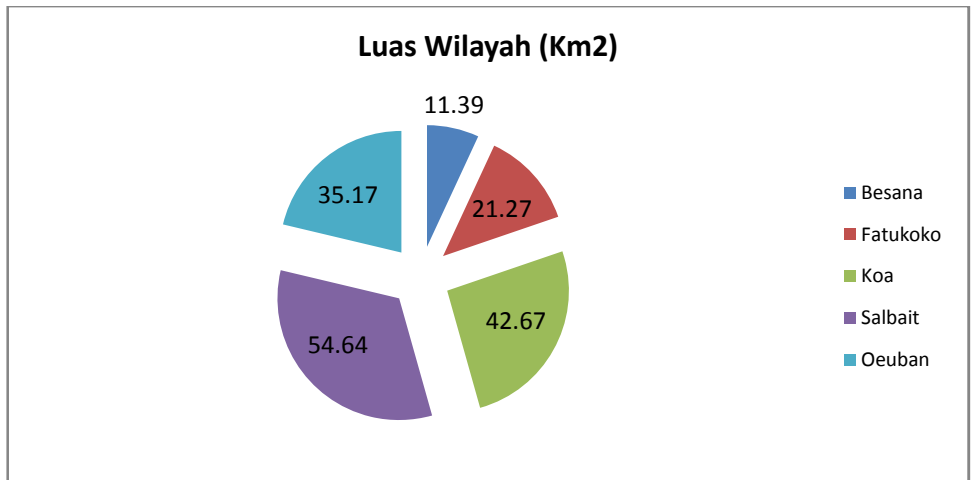

➤ GAMBAR2.2. PETA KECAMATAN



BAB III

VISI, MISI DAN PENCAPAIAN TUJUAN KECAMATAN

A. VISI

Visi merupakan Kristalisasi harapan dan cita-cita serta tidak dapat dibatasi oleh ruang dan waktu. namun demikian tetap memperhatikan potensi yang dimiliki dan realita yang ada, sehingga visi ini tidak terkesan mengada-ada. Adapun visi organisasi Kecamatan Mollo Barat berdasarkan Renstra Pembangunan dan Pemerintahan Kecamatan Mollo Barat Tahun 2014-2019 adalah TERWUJUDNYA PEMERINTAHAN YANG ADIL DAN PROFESIONAL, RESPONSIF, EFEKTIF DAN INOVATIF MENUJU MASYARAKAT YANG LEBIH MAJU DAN SEJAHTERA.

1. Profesional mempunyai makna ; Good Performance terdiri dari kemampuan sumber daya manusia, Pemahaman Peraturan Undang-Undang dan prosedur, sikap dan perilaku sebagai birokrat dan pelayan masyarakat.
2. Responsif mempunyai makna ; tanggap terhadap permasalahan, cepat bertindak dalam mengambil langkah-langkah penyelesaian , aspiratif dan akomodatif.
3. Efektif mempunyai makna ; peran fungsi koordinatif, sinergis/sinkoordinatif.
4. Inovatif mempunyai makna; penggalian dan pengembangan potensi sumber daya.

B. MISI:

Sedangkan misi dari penyelenggaraan pembangunan dan pemerintahan Kecamatan Mollo Barat adalah :

1. Melaksanakan koordinasi dengan berbagai pihak pelaku pembangunan agar pembangunan Kecamatan dapat berjalan sesuai yang di rencanakan.
2. Melaksanakan pengembangan kapasitas Pemerintah Desa.
3. Mengembangkan sistim monitoring, evaluasi dan pelaporan.

C. TUJUAN

Dengan melihat visi dan misi dari Renstra Pembangunan Pemerintahan Kecamatan Mollo Barat , maka dapat di tetapkan tujuan pembuatan Laporan Profil Kecamatan yakni :

1. Terwujudnya segala system perencanaan dan pelaksanaan, pengawasan dan pelaporan pembangunan secara terkoordinasi dengan baik.
2. Terwujudnya Pembangunan yang berkualitas.
3. Terwujudnya aparat desa yang profesional dalam peningkatan etos kerja aparatur Pemerintahan Desa.
4. Terwujudnya setiap pemantauan pada setiap tahapan pembangunan yang dilaksanakan di Desa.

BAB IV

VISUALISASI DATA PENYELENGGARAAN PEMERINTAHAN DAN PEMBANGUNAN KECAMATAN

A. PEMERINTAHAN

1. SEJARAH PEMBENTUKAN KECAMATAN MOLLO BARAT

Kabupaten Timor Tengah Selatan dibentuk pada tahun 1958 dengan Undang-Undang Nomor 69 Tahun 1958 Tentang Pembentukan Daerah-Daerah Tingkat II dalam Wilayah Derah-Daerah Tingkat I Bali,dan Nusa Tenggara Barat dan Nusa Tenggara Timur.

Wilayah Kabupaten Timor Tengah Selatan meliputi Wilayah bekas Onder ofdeeling Zuid Midden Timor yang membawahi 3 (tiga) Swapraja yaitu :

1. Swapraja Mollo (Oenam) meliputi 6 Kefetoran yaitu :
 - a. Kefetoran Mutis
 - b. Kefetoran Nunbena
 - c. Kefetoran Paeneno
 - d. Kefetoran Netpala
 - e. Kefetoran Bijeli
 - f. Kefetoran Besana
2. Swapraja Amanuban (Banam) meliputi 7 Kefetoran yaitu :
 - a. Kefetoran Noebunu
 - b. Kefetoran Noehombet
 - c. Kefetoran Noeliu
 - d. Kefetoran Noesiu
 - e. Kefetoran Noemuke
 - f. Kefetotan Noebeba
 - g. Kefetoran Noemeto
3. Swapraja Amanatun (Onam) meliputi 4 Kefetoran yaitu :
 - a. Kefetoran Noebone
 - b. Kefetoran Noebana

- c. Kefetoran Noemanumuti
- d. Kefetoran Noebokong

Kecamatan Mollo Barat berdiri oleh karena kebutuhan pelayanan administrasi pembangunan kepada publik dan luasnya Wilayah Mollo Selatan, maka pada Tanggal 15 September 2006 berdasarkan Peraturan Daerah Kabupaten Timor Tengah Selatan; Nomor 02 Tahun 2006, Tentang Pembentukan Kecamatan Baru, maka dibentuklah Kecamatan Mollo Barat oleh Bupati waktu itu Bpk.Drs.Danial A.Banunaek,MA.

Kecamatan Mollo Barat membawahi 5 Desa yaitu : Desa Salbait,Desa Besana, Desa Koa, Desa Fatukoko dan Desa Oeuban dan Kecamatan Mollo Barat yang memimpin dan dilantik oleh Bupati waktu itu adalah Bpk.Drs.Zem Lake secara langsung oleh Bupati Timor Tengah Selatan di Kiukole ibukota Kecamatan Mollo Barat.

Tabel 4.1. Data Camat yang pernah menjabat di Kecamatan Mollo Barat Tahun 2016

No	Nama Camat	Masa Jabatan
1.	Drs.Zem Lake	2006-2014
2.	Nahor Tameon,SH	2015-sekarang

Gambar 4.1. Struktur Organisasi Kec Mollo Barat Tahun 2016

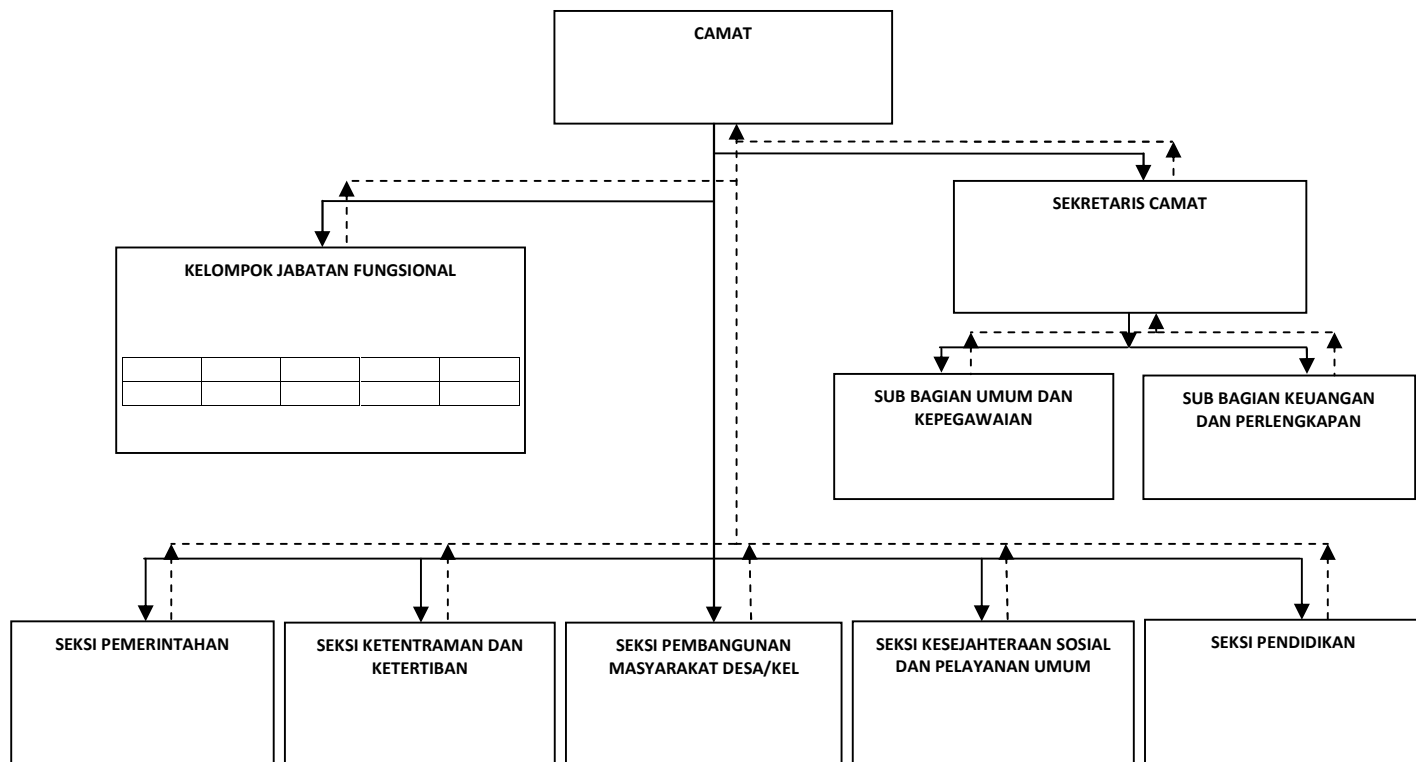

Tabel 4.2. Data PNS pada Kantor Kec.Mollo Barat Tahun 2016

No	Nama	Nip	Jabatan	Pangkat/Gol	Eselon
1.	Nahor Tameon,SH	196108151985071001	Camat	Pembina Tk.I IV/b	III/b
2.	Timotius Riwu,SH	196905152009011004	Kasie Trantib	Penata Muda Tk.I III/b	IV/a
3.	Melkias Leba	196805171991031013	Kasie Pendidikan	Penata Muda Tk.I III/b	IV/a
4.	MeildewantoTasekeb,S.Sos	198505202010011031	Kasie PMD	Penata Muda Tk.I III/b	IV/a
5.	E.A.S.Nubatonis,S.Sos	197904262011011003	Kasie Pemerintahan	Penata Muda Tk.I III/b	IV/a
6.	Daniel Tamelab	196712311998031069	Kasubag Kepegawaian	Penata Muda III/a	-
7.	Farlens Asbanu	196510162006041013	JFU/Staf	Pengatur II/c	-
8.	Immanuel Benu	196110241985071002	JFU/Staf	Penata Muda III/a	-
9.	Johan M.L.Taneo	196106162006041006	JFU/Staf	Pengatur Muda Tk.I II/b	-
10	Nikodemus H.Selan	196814010200604106	JFU/Staf	Pengatur Muda Tk.I II/b	-
11	Ambersius Pay	197710222008011007	JFU/Staf	Pengatur Muda Tk.I II/b	-
13	Atzanh Kase	198207012008011012	JFU/Staf	Pengatur Muda Tk.I II/b	-
12	Lazarus Manimalay	196007062006041020	JFU/Staf	Pengatur II/c	-
14	Seprianus A.Bay	198004102008011003	JFU/Staf	Pengatur Muda II/a	-
15	Orim Seprianus selan	198611222010011008	JFU/Staf	Pengatur Muda II/a	-
16	Sefnat Sanam	196109102006041008	JFU/Staf	Juru I/c	-
17	Sefnat S.P.Manbait	196509072007011001	JFU/Staf	Pengatur Muda II/a	-
18	Oktovianus Manbait	197410112009061001	JFU/Staf	Pengatur Muda II/a	-
19	Lodovikus Keulese	196812312009061091	JFU/Staf	Pengatur Muda II/a	-
20	Buce Selan	198061112007011025	JFU/Staf	Juru I/c	-

2. DATA KELURAHAN/DESA DALAM WILAYAH KECAMATAN

Tabel 4.3. Nama Kepala Desa/Kel di Kecamatan Mollo Barat Kab TTS Tahun 2016

No	Desa/Kel	Nama Kades/Lurah	Menjabat dari Thn
1.	Besana	Redy Oematan	2006-sekarang
2.	Salbait	M.L.Oematan	2006-2016
3.	Oeuban	Yonathan S.P.Mbatu	2006-sekarang
4.	Fatukoko	Yonatan Sefnat seko	2016-sekarang
5.	Koa	Yustus Bani	2006-sekarang

Tabel 4.4. Jumlah RT, RW, Dusun di Desa/Kel di Kecamatan Mollo Barat

No	Desa/Kel	RT	RW	Dusun
1.	Besana	20	10	4
2.	Salbait	8	4	2
3.	Oeuban	16	8	4
4.	Fatukoko	20	10	4
5.	Koa	23	10	2
	Jumlah	87	42	16

Tabel 4.5. Jumlah Anggota BPD dan LPM Kecamatan Mollo Barat Tahun 2016

No	Desa/Kel	BPD	LPM
1.	Besana	10	5
2.	Salbait	10	5
3.	Oeuban	10	5
4.	Fatukoko	10	5
5.	Koa	10	5
	Jumlah	50	25

3. KEPENDUDUKAN

Tabel 4.6. Jumlah Penduduk berdasarkan Jenis Kelamin di Kecamatan Mollo Barat tahun 2016

No	Desa/Kel	Jenis Kelamin		Jumlah (KK)
		Laki-Laki	Perempuan	
1.	Besana	718	720	362
2.	Salbait	743	527	256
3.	Oeuban	733	1148	418
4.	Fatukoko	536	764	256
5.	Koa	1147	739	592
	Jumlah	3877	3898	1968

Grifik 4.2. Grafik Penduduk Berdasarkan Jenis Kelamin di Kecamatan Mollo Barat Tahun 2016

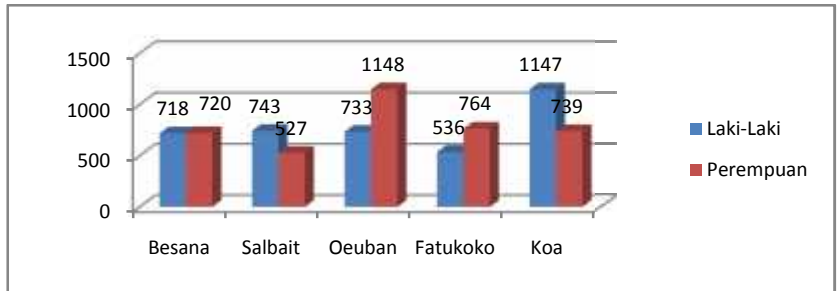

Tabel 4.7. Jumlah Penduduk Berdasarkan Rumah Tangga di Kecamatan Mollo Barat

No	Desa/Kel	Jumlah Penduduk		Keterangan
		Penduduk	Rumah Tangga (KK)	
1.	Besana	1436	362	-
2.	Salbait	1507	256	-
3.	Oeuban	1472	418	-
4.	Fatukoko	1063	256	-
5.	Koa	2295	592	-
Jumlah		7775	1968	-

Grifik 4.3. Grafik Penduduk berdasarkan Rumah Tangga

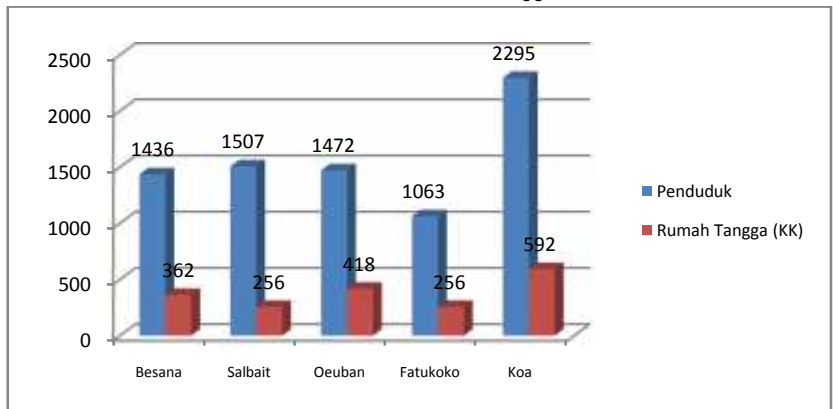

Tabel 4.8 Keadaan Penduduk menurut Mata Pencanharian di Kecamatan Mollo Barat Tahun 2016

No	Desa/Kel	Jenis Mata Pencanharian					
		PNS	TNI/Polri	Pensiunan	Bertani	Wirausaha	Nelayan
1.	Besana	15	-	3	362	15	-
2.	Salbait	54	5	3	256	9	-
3.	Oeuban	9	-	2	418	7	-
4.	Fatukoko	36	-	2	256	6	-
5.	Koa	42	-	2	592	11	-
	Jumlah	156	5	12	1884	48	-

4. KEAMANAN, KETERTIBAN, DAN PERLINDUNGAN MASYARAKAT

Tabel 4.9. Data Poskamling dan Kelompok Siskamling di Kec.Mollo Barat Thn 2015

No	Desa/Kel	Jlh Pos Kamling	Jlh Klmpok Siskamling	Jlh Pos Satpam
1.	Besana	1	1	-
2.	Salbait	1	1	-
3.	Oeuban	1	1	-
4.	Fatukoko	1	1	-
5.	Koa	1	1	-
	Jumlah	5	5	-

Tabel 4.10. Data Anggota Hansip/Linmas di Kecamatan Mollo Barat Tahun 2015

No	Desa/Kel	Jumlah	Ket
1.	Besana	25	-
2.	Salbait	25	-
3.	Oeuban	25	-
4.	Fatukoko	25	-
5.	Koa	25	-
	Jumlah	125	-

Tabel 4.11. Jenis gangguan Kamtibmas dan jumlah penyelesaian di Kecamatan Mollo Barat Thn 2015

No	Desa/Kel	Jns Gangguan Kamtibmas	Hasil Penyelesaian				Ket
			Sudah	Belum	Dlm proses	Sanksi	
1.	Besana	-	-	-	-	-	-
2.	Salbait	-	-	-	-	-	-
3.	Oeuban	-	-	-	-	-	-
4.	Fatukoko	-	-	-	-	-	-
5.	Koa	-	-	-	-	-	-

5. POLITIK DAN KEBANGSAAN

Tabel 4.12. Data Kepengurusan Partai Politik di Kecamatan Mollo Barat Thn 2015

No	Nama Parpol	Nama Ket PAC	Jlh Pengurus	Desa/Kel
1.	Partai Golkar	Rudolf B.U.Oematan	3	Besana
2.	Partai Gerindra	Yusuf Mella	3	Salbait
3.	-	-	-	Oeuban
4.	-	-	-	Fatukoko
5.	Partai PDIP	Onisimus Sanam	5	Koa

Tabel 4.13. Data Organisasi dan Tokoh Masyarakat se Kecamatan Mollo Barat Thn 2015

No	Desa/Kel	Nama Organisasi	Nama Pimpinan/ Tokoh masyarakat	Ket
1.	Besana	BPD LPM	R.B.U.Oematan N.Nisipeni	-
2.	Salbait	BPD LPM	Nelci Manbait Alm.K.Sunbanu	-
3.	Oeuban	BPD LPM	Gustaf m.Salu Agus Batu	-
4.	Fatukoko	BPD LPM	Yeremias Oematan S.Anlik	-
5.	Koa	BPD LPM	Metusalakh Oematan Frans Oematan	-

B. PEMBANGUNAN DAN PEMBER DAYAAN MASYARAKAT

1. KETERSEDIAAN AIR BERSIH DAN LISTRIK

Tabel 4.14. Ketersediaan Air Bersih di Kec Mollo Barat Thn 2015

No	Uraian	Jumlah (unit)	Pemakai (KK)	Kondisi
1.	Mata Air	50	300	Kurang terawat
2.	Sumur Gali	30	50	Kurang Baik
3.	Sumur Pompa	2	5	Baik
4.	PDAM	-	-	-
5.	Perpipaan	1	618	Rusak Ringan
6.	Sumber air bersih lainnya	-	-	-

Tabel 4.15. Ketersediaan Listrik/Penerangan berdasarkan Desa/Kel di Kecamatan Mollo Barat Thn 2015

No	Desa/Kel	Jlh KK	Pemakai Listrik			Belum menikmati listrik
			PLN	Tng Surya	PLTMH	
1.	Besana	1438	-	1288	-	150 KK
2.	Salbait	1507	-	1457	-	50 KK
3.	Oeuban	1472	-	1404	-	68 KK
4.	Fatukoko	1063	-	1028	-	35 KK
5.	Koa	2295	-	2440	-	145 KK

2. INFRASTRUKTUR JALAN DAN JEMBATAN

Tabel 4.16. Panjang Jalan menurut Status Jalan di Kecamatan Mollo Barat Tahun 2015

No	Desa/Kel	Status Jalan (M)		
		Negara	Prov	Kab
1.	Besana	-	-	60 Km
2.	Salbait	-	-	40 Km
3.	Oeuban	-	-	30 Km
4.	Fatukoko	-	-	20 Km
5.	Koa	-	-	35 Km
Jumlah		-	-	

Tabel 4.17. Panjang Jalan menurut Kondisi di Kecamatan Mollo Barat Thn 2015

No	Desa/Kel	Kondisi Jalan (M)			
		Baik	Sedang	Rusak	Rusak Berat
1.	Besana	-		-	-
2.	Salbait	-		-	-
3.	Oeuban	-		-	-
4.	Fatukoko	-		-	-
5.	Koa	-		-	-
Jumlah		-	5	-	-

Tabel 4.18. Data Jumlah dan Kondisi Jembatan yang ada di Kecamatan Mollo Barat Thn 2015

No	Desa/Kel	Kondisi Jembatan			
		Baik	Sedang	Rusak	Rusak Berat
1.	Besana	-	-	-	-
2.	Salbait	-	-	-	-
3.	Oeuban	-	-	-	-
4.	Fatukoko	-		-	-
5.	Koa	-	-	-	-
Jumlah		-	-	-	-

3. REALISASI DANA DESA DAN ANGGUR MERAH

Tabel 4.19. Jumlah Penerimaan dan Realisasi APBDES Tahun 2015 – 2016

No	Desa/Kel	2015		Prosentase	2016		Prosentase
		Penerimaan	Realisasi		Penerimaan	Realisasi	
1.	Besana	166.824.469	163.824.469	98,20 %	566.771.910	268.541.232	80 %
2.	Salbait	202.281.969	202.281.969	100 %	277.607.663	222.089.130	80 %
3.	Oeuban	154.206.969	117.349.878	76,10 %	279.607.663	223.850.689	80 %
4.	Fatukoko	276.060.296	276.060.296	100 %	276.060.296	212.848.236	80 %
5.	Koa	280.829.221	280.829.221	100 %	280.829.221	220.619.362	80 %

Tabel 4.20. Jumlah Penerimaan dan Realisasi Dana Anggur Merah Tahun 2015-2016

No	Desa/Kel	2015		Prosentase %	2016		Prosentase %
		Penerimaan	Realisasi		Penerimaan	Realisasi	
1.	Besana	-	-	-	-	-	-
2.	Salbait	250.000.000	250.000.000	100	250.000.000	250.000.000	100
3.	Oeuban	250.000.000	250.000.000	100	250.000.000	250.000.000	100
4.	Fatukoko	-	-	-	-	-	-
5.	Koa	250.000.000	250.000.000	100	250.000.000	250.000.000	100
Jumlah		750.000.000	750.000.000	100	750.000.000	750.000.000	100

4. POSDAYA

Tabel 4.21. Data Posdaya Menurut Desa Di Kecamatan Mollo Barat Tahun 2016

No	Desa/Kel	Jlh Kelmpk	Nama Kelmp	Jlh Anggt	Jenis Keg
1.	Besana	-	-	-	-
2.	Salbait	-	-	-	-
3.	Oeuban	-	-	-	-
4.	Fatukoko	-	-	-	-
5.	Koa	1		15	Bidang Kesehatan, pendidikan, budaya, ekonomi dan bidang lainnya.

5. REALISASI RASKIN

Tabel 4.22. Data Realisasi Penerimaan Raskin Kecamatan Mollo Barat Tahun 2015

No	Desa/Kel	Sasaran (KK)	Pagu Raskin	Julh Uang (Rp)
1.	Besana	208	7.787.520	59.904.000
2.	Salbait	275	13.612.500	79.200.000
3.	Oeuban	174	10.368.000	50.112.000
4.	Fatukoko	114	2.339.280	32.832.000
5.	Koa	240	10.368.000	69.120.000
	Jumlah	387	44.475.300	291.168.000

6. REALISASI PROGRAM KELUARGA HARAPAN

Tabel 4. 23. Data Realisasi Program Kel Harapan di Kecamatan Mollo Barat Tahun 2015

No	Desa/Kel	Sasaran (jiwa/kk)	Pagu Anggaran	Realisasi Anggaran (Rp)
1.	Besana	65	29.975.000	29.975.000
2.	Salbait	135	18.437.500	18.437.500
3.	Oeuban	91	39.800.000	39.800.000
4.	Fatukoko	30	45.612.000	45.612.000
5.	Koa	66	74.175.000	74.175.000
	Jumlah	387	208.000.000	208.000.000

7. REALISASI KEGIATAN PEMBANGUNAN KECAMATAN TAHUN ANGGARAN 2015

Tabel 4.24. Realisasi Kegiatan Pembangunan berdasarkan sumber dana di Kecamatan Mollo Barat Tahun 2016

Desa/Kel	Kegiatan Pembangunan	Volume	Sumber Dana			
			APBN	APBD Prov	APBD Kab	Swadaya
Besana	- Pembangunan parit irigasi	1	-	-	1	-
	- Bantuan Hand Traktor	1	1	-	-	-
Salbait	- Pembangunan Aula	1	-	-	1	-
	- Pembangunan Pos Pemantau Pengeluaran Hewan	1	-	-	1	-
	- Bantuan Hand Traktor	1	1	-	-	-
Oeuban	-	-	-	-	-	-
Fatukoko	-	-	-	-	-	-
Koa	- Pembangunan Embung	2	1	-	1	-
	- Pembangunan Parit Irigasi	1	-	-	1	-

C. KEAGAMAAN, PENDIDIKAN DAN KESEHATAN

1. KEAGAMAAN

Tabel 4.25. Jumlah Sarana Keagamaan di Kecamatan Mollo Barat Tahun 2016

No	Desa/Kel	Sarana Keagamaan			
		Masjid	Mushola	Gereja	Pura
1.	Besana	-	-	5	-
2.	Salbait	-	-	5	-
3.	Oeuban	-	-	3	-
4.	Fatukoko	-	-	3	-
5.	Koa	-	-	6	-
	Jumlah	-	-	22	-

Tabel 4.26. umlah Pemeluk Agama di Kecamatan Mollo Barat Thn 2015

No	Desa/Kel	Pemeluk Agama				Jlh
		Islam	Kristen	Katolik	Hindu/ Budha	
1.	Besana	1	313	-	-	-
2.	Salbait	1	288	-	-	-
3.	Oeuban	-	231	-	-	-
4.	Fatukoko	-	242	-	-	-
5.	Koa	-	493	159	-	-
Jumlah		2	1567	159	-	-

Gambar 4.4. Grafik Pemeluk Agama berdasarkan Desa/Kel se Kec Mollo Barat Thn 2015

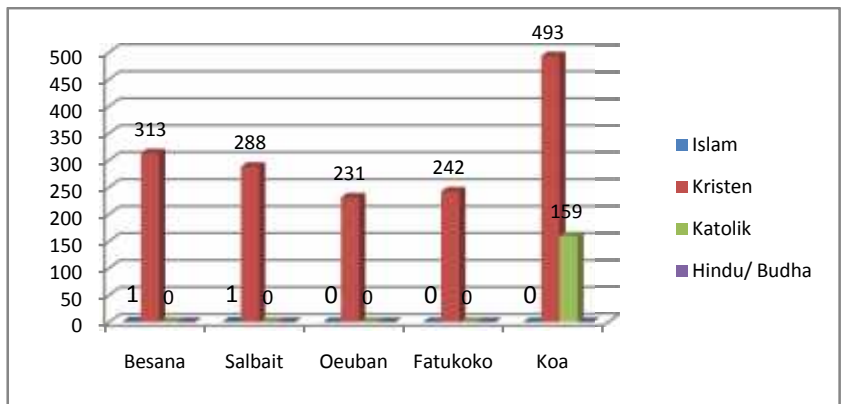

Tabel 4.27. Jumlah Pasangan Nikah, Cerai berdasarkan Desa /Kel di Kecamatan Mollo Barat Thn 2015

No	Desa/Kel	Nikah	Cerai	Jumlah
1.	Besana	1	-	1
2.	Salbait	-	-	-
3.	Oeuban	1	-	1
4.	Fatukoko	1	-	1
5.	Koa	-	-	-
Jumlah		3	-	3

2. PENDIDIKAN

Tabel 4.28. Data Jumlah Sarana Pendidikan berdasarkan Desa/Kel di Kecamatan Mollo Barat Thn 2016

No	Desa/Kel	Jenis Sarana Pendidikan						Jlh
		PAUD	TK	SD	SMP	SMA/SMK	PT	
1.	Besana	-	-	191	-	-	-	
2.	Salbait	-	-	229	63	63	-	
3.	Oeuban	-	-	102	-	-	-	
4.	Fatukoko	-	-	305	95	95	-	
5.	Koa	-	-	372	110	110	-	
Jumlah		-	-	1192	268	268	-	

Tabel 4.29. Data Jumlah siswa di Kecamatan Mollo Barat Thn 2015

No	Desa/Kel	PAUD	TK	SD	SMP	SMA/SMK	Jlh
1.	Besana	-	-	191	-	-	
2.	Salbait	-	-	229	63	-	
3.	Oeuban	-	-	102	-	-	
4.	Fatukoko	-	-	305	95	30	
5.	Koa	-	-	372	110	-	
Jumlah		-	-	1192	268	30	

Tabel 4.30. Data Keadaan Guru di Kecamatan Mollo Barat Thn 2015

No	Desa/Kel	Paud				TK		SD		SMP		SMA/SMK	
1.	Besana	-	-	-	-	15	-	-	-	-	-	-	-
2.	Salbait	-	-	-	-	16	-	11	-	-	-	-	-
3.	Oeuban	-	-	-	-	9	-	-	-	-	-	-	-
4.	Fatukoko	-	-	-	-	25	-	3	-	1	-	-	-
5.	Koa	-	-	-	-	32	-	7	-	-	-	-	-
Jumlah		-	-	-	-	97	-	-	-	-	-	1	-

3. KESEHATAN

Tabel 4.31. Data Jlh Ibu hamil dan Melahirkan di Kecamatan Mollo Barat Thn 2015

No	Desa/Kel	Ibu hamil	Ibu Melahirkan	Jlh Kematian Ibu	Jlh bayi lhr hdp	Jlh bayi lhr mati
1.	Besana	2	1	-	1	-
2.	Salbait	3	1	-	1	-
3.	Oeuban	-	-	-	-	-
4.	Fatukoko	-	-	1	-	1
5.	Koa	-	-	1	-	1
Jumlah		5	2	2	2	2

Tabel 4.32. Jumlah Sarana Kesehatan di Kecamatan Mollo Barat Thn 2015

No	Desa/Kel	RS	Puskesmas	Pustu	Polindes	Posyandu
1.	Besana	-	-	-	1	1
2.	Salbait	-	1	1	-	1
3.	Oeuban	-	-	-	1	1
4.	Fatukoko	-	-	1	-	1
5.	Koa	-	-	1	-	1
Jumlah		-	1	3	2	5

Tabel 4.33. Jumlah Tenaga Kesehatan di Kecamatan Mollo Barat Thn 2015

No	Kecamatan	Dokter	Bidan	Perawat	Sanitarian	Analisis	Apoteker
1.	Mollo Barat	-	2	2	1	1	-
	Jumlah	-	2	2	1	1	-

Tabel 4.34. 10 besar jumlah dan jenis penyakit yang dilayani di Kecamatan Mollo Barat Thn 2015

No	Jenis Penyakit	Jumlah Kasus
1.	ISPA (Infeksi Saluran Pernapasan Akut)	648
2.	Myalgia/Nyeri Otot	246
3.	Gastritis Acute/Iritasi Lambung	162
4.	Chepalgia/Sakit Kepala	161
5.	Diare	154
6.	Rhinitis Acute/Radang Mukosa Hidung	106
7.	Batuk	59
8.	Penyakit Kulit Infeksi	46
9.	Penyakit Kulit Alergi	45
10.	Abses/Bisul	39

Tabel 4.35. Jumlah Pasangan Usia Subur , KB Aktif dan Prosentase KB Aktif berdasarkan Desa/Kel se Kecamatan Mollo Barat Thn 2015

No	Desa/Kel	PUS	Akseptor KB		Prosentase %
			Pasif	Aktif	
1.	Besana	195	-	86	3,86
2.	Salbait	195	-	314	3,14
3.	Oeuban	243	-	319	3,19
4.	Fatukoko	241	-	285	2,89
5.	Koa	494	-	478	4,78
Jumlah		1368	-	1482	17,86

D. EKONOMI

1. DATA SARANA PEREKONOMIAN DI KECAMATAN

Tabel 4.36. Jumlah Sarana Perekonomian di Kecamatan Mollo Barat Tahun 2015

No	Desa/Kel	Sarana Ekonomi					Ket
		Pasar	Bank	KUD	Toko/Kios	Warung	
1.	Besana	1	-	-	15	-	-
2.	Salbait	-	-	-	9	-	-
3.	Oeuban	1	-	-	7	-	-
4.	Fatukoko	-	-	-	6	-	-
5.	Koa	-	-	-	13	-	-
Jumlah		2	-	-	48	-	-

2. UKM DAN KOPERASI DI KECAMATAN

Tabel 4.37. Data Usaha Kecil Menengah (UKM) dan Koperasi di Kecamatan Mollo Barat Thn 2015

No	Nama Usaha	Jenis	Pemilik	Lokasi
-	-	-	-	-
-	-	-	-	-

3. REALISASI PAJAK BUMI DAN BANGUNAN

Tabel 4.38. Jumlah Target dan Realisasi Penerimaan PBB Desa/Kel se Kecamatan Mollo Barat Tahun 2014 – 2015

No	Desa/Kel	2014		Prosentase %	2015		Prosentase %
		Target	Realisasi		Target	Realisasi	
1.	Besana	13.100.225	13.100.225	100	13.100.225	13.100.225	100
2.	Salbait	3.344.600	3.344.600	100	3.344.600	3.344.600	100
3.	Oeuban	6.197.800	6.197.800	100	6.197.800	6.197.800	100
4.	Fatukoko	6.857.526	4.009.563	58	6.857.526	6.857.526	100
5.	Koa	10.377.510	7.248.485	70	10.377.510	10.377.510	100

Gambar 4.5. Grafik Target dan Realisasi Penerimaan PBB Desa/Kel se Kec Mollo Barat

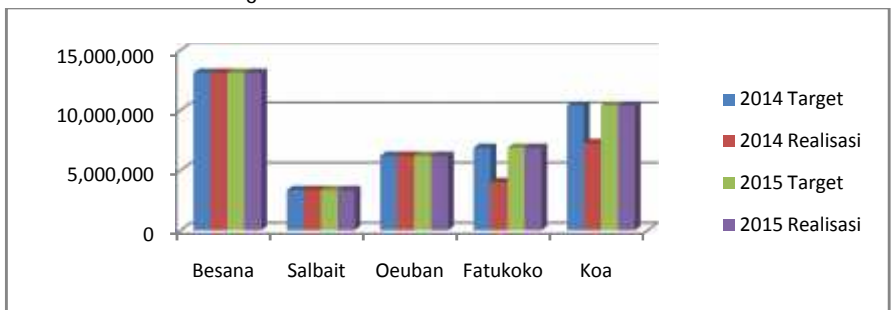

4. PERTANIAN DAN PERKEBUNAN, KEHUTANAN

Tabel 4.39. Perkembangan Luas Tanam dan Panen Tanamaan Jagung di Kecamatan Mollo Barat Tahun 2015

No	Desa/Kel	Jlh KK	Luas Tanam (Ha)	Luas Panen (Ha)	Total Produksi (Ton)
1.	Besana	362	300	1,8	1800
2.	Salbait	256	300	1,8	1800
3.	Oeuban	418	300	1,8	1800
4.	Fatukoko	256	300	1,8	1800
5.	Koa	592	300	1,8	1800
Jumlah		1884	1500	9	9000

Tabel 4.40. Perkembangan Luas Tanam dan Panen Tanamaan Padi di Kecamatan Mollo Barat Tahun 2015

No	Desa/Kel	Jlh KK	Luas Tanam (Ha)	Luas Panen (Ha)	Total Produksi (Ton)
1.	Besana	362	290	2900	2900
2.	Salbait	256	290	2900	2900
3.	Oeuban	418	450	4500	4500
4.	Fatukoko	256	350	3500	3500
5.	Koa	592	500	5000	5000
Jumlah		1884	1880	18800	18800

Tabel 4.41. Perkembangan Luas Tanam dan Panen Tanamaan Kacang Tanah di Kecamatan Mollo Barat Tahun 2015

No	Desa/Kel	Jlh KK	Luas Tanam (Ha)	Luas Panen (Ha)	Total Produksi (Ton)
1.	Besana	362	290	2900	2900
2.	Salbait	256	290	2900	2900
3.	Oeuban	418	298	2980	2980
4.	Fatukoko	256	179	1790	1790
5.	Koa	592	190	1900	1900
Jumlah		1884	828	9788	9788

Tabel 4.42. Perkembangan Luas Tanam dan Panen Tanamaan Kacang Hijau di Kecamatan Mollo Barat Tahun 2015

No	Desa/Kel	Jlh KK	Luas Tanam (Ha)	Luas Panen (Ha)	Total Produksi (Ton)
1.	Besana	-	-	-	-
2.	Salbait	56	2	0,8	0,5
3.	Oeuban	-	-	-	-
4.	Fatukoko	-	-	-	-
5.	Koa	-	-	-	-
Jumlah		56	2	0,8	0,5

Tabel 4.43. Perkembangan Luas Panen Tanaman Perkebunan di Kecamatan Mollo Barat Thn 2013-2015

No	Jenis Tanaman	2013 (ton)	2014 (ton)	2015 (ton)
1.	Kelapa	239	240	238
2.	Jambu mente	173	172	262
3.	Kemiri	658	675	638
4.	Kapuk	98	91	90
5.	Pinang	5	8	12
6.	Kopi	6	10	8

Tabel 4.44. Data Keasaman Tanah berdasarkan Desa/Kel di Kecamatan Mollo Barat

No	Desa/Kel	Tingkat Keasaman (PH)		
		Asam	Netral	Basa
1.	Besana	5	-	7
2.	Salbait	6	-	7
3.	Oeuban	4	3	6
4.	Fatukoko	5	2	4
5.	Koa	6	-	7

Tabe 4.45. Luas Areal Tanaman Kehutanan Menurut Jenisnya di Kecamatan Mollo Barat Thn 2014-2015

No	Jenis Tanaman	Luas (Ha)	
		2014	2015
1.	Jati	5	5
2.	Mahoni	3	3
3.	Gamelina	2	2
4.	Cendana	0,5	0,5
5.	Asam	1,5	1,5

5. PETERNAKAN

Tabel 4.46. Banyaknya Ternak menurut jenis ternak besar di Kecamatan Mollo Barat Thn 2015

No	Desa/Kel	Jumlah (ekor)				
		Sapi	Kerbau	Kuda	Kambing	Babi
1.	Besana	366	25	-	40	57
2.	Salbait	380	10	-	45	60
3.	Oeuban	160	1	-	56	35
4.	Fatukoko	245	5	-	33	44
5.	Koa	252	-	-	78	75
Jumlah		1403	41	-	252	271

Tabel 4.87. Banyaknya Ternak unggas di Kecamatan Mollo Barat Thn 2015

No	Desa/Kel	Jumlah (ekor)		
		Ayam ras	Ayam kampung	Itik
1.	Besana	15	150	30
2.	Salbait	5	100	5
3.	Oeuban	10	110	25
4.	Fatukoko	12	75	18
5.	Koa	15	350	55
Jumlah		57	750	133

6. TRANSPORTASI

Tabel 4.48. Banyaknya Kendaraan bermotor menurut Jenisnya dirinci per Desa/Kel di Kecamatan Mollo Barat Thn 2015

No	Desa/Kel	Jenis Kendaraan (unit)		
		Roda 2	Roda 4	Roda 6
1.	Besana	30	1	-
2.	Salbait	45	-	-
3.	Oeuban	20	-	-
4.	Fatukoko	15	1	-
5.	Koa	55	1	-
Jumlah		145	3	-

Tabel 4.49. Banyaknya kendaraan penumpang menurut Jenisnya dirinci per Desa/Kel di Kecamatan Mollo Barat Thn 2015

No	Desa/Kel	Jenis Kendaraan (unit)		
		Roda 2	Roda 4	Roda 6
1.	Besana	26	1	-
2.	Salbait	18	-	-
3.	Oeuban	12	-	-
4.	Fatukoko	8	-	-
5.	Koa	16	-	-
Jumlah		80	-	-

7. PARIWISATA

Tabel 4.50. Jenis dan Jumlah obyek pariwisata di Kecamatan Mollo Barat Thn 2015

No	Jenis Obyek wisata	Nama Lokasi	Jarak ke ibukota Kec	Sudah/Belum dikembangkan
1.	Gunung Mollo	Desa Besana	17 Km	Belum
2.	Air Terjun Oelbonak	Desa Koa	20 Km	Belum

BAB V PENUTUP

Profil Kecamatan Tahun 2016 ini sesuai dengan fungsinya yaitu sebagai dokumen data dan informasi untuk publik yang berisi gambaran ringkas mengenai Kecamatan. Banyak yang belum sempurna dalam penyusunan profil ini baik dari isi data maupun sistematika penyusunan mengingat pembuatan profil kecamatan baru dimulai tetapi kami mencoba berinovasi agar akuntabilitas dan transparansi informasi Kecamatan dapat dimengerti oleh publik dalam bentuk kinerja yang tertuang dalam pelaksanaan tugas pokok dan fungsinya.

Mengingat hal tersebut, kami berharap Profil Kecamatan ini dapat memberikan gambaran positif mengenai kinerja unsur-unsur kecamatan baik dari sisi tugas pokok dan fungsi maupun gambaran ringkas mengenai kewilayahan kecamatan dari perspektif pemerintahan, pembangunan dan pelayanan kemasyarakatan, ketentraman dan ketertiban umum serta perspektif kesejahteraan rakyat yang semuanya tersaji berupa data dan informasi dalam profil ini.

Pada akhirnya kami menyadari belum sepenuhnya dapat menyajikan data dan informasi secara lengkap atau sempurna, namun kami berharap bahwa profil kecamatan ini akan bermanfaat bagi proses perencanaan dan pengambilan kebijakan pembangunan di Kabupaten Timor Tengah Selatan.

SoE, Nopember 2016
a.n. BUPATI TIMOR TENGAH SELATAN
SEKRETARIS DAERAH,

Drs. SALMUN TABUN, M.Si.
Pembina Utama Madya
NIP.19590719 198702 1 003