

BAB I PENDAHULUAN

A. LATAR BELAKANG

Dalam rangka memenuhi ketersediaan data dan informasi yang memadai bagi perumusan kebijakan dan pengambilan keputusan yang akurat melalui system informasi yang menggambarkan kondisi riil dari daerah yang bersangkutan, perlu adanya data dan informasi.

Pemenuhan kebutuhan akan data dan informasi untuk mendukung perumusan kebijakan, khususnya dalam penyusunan perencanaan daerah perlu mendapatkan perhatian yang serius. Hal ini sejalan dengan ketentuan Pasal 152 Undang-Undang Nomor 32 Tahun 2004 tentang Pemerintahan Daerah, ayat 1 dan 2 yang menegaskan bahwa Perencanaan Pembangunan Daerah didasarkan pada data dan informasi yang akurat, dapat dipertanggungjawabkan dan dikelola dalam system yang terintegrasi secara nasional.

Sebuah sistem informasi yang baik dibangun dari sebaran data yang beragam, baik jenis maupun sumbernya. Informasi ini menggambarkan kondisi pembangunan yang menjadi tanggung jawab tiap instansi pemerintah yang ada di daerah. Dari hasil pengumpulan data tersebut kemudian diolah dan dianalisa untuk menjadi system informasi dalam bentuk profil kecamatan. Sehubungan dengan hal tersebut di atas maka kerja sama dengan instansi terkait diperlukan guna mendapatkan data yang tepat dan akurat.

B. TUJUAN

- a. Menyediakan dukungan data dan informasi bagi pengambil keputusan dan kebijakan perencanaan pembangunan baik di kecamatan maupun di kabupaten.
- b. Membangun data base profil Kecamatan yang menggambarkan seluruh potensi dan sumber daya yang dimiliki oleh kecamatan.
- c. Mengembangkan system informasi pengelolaan data base profil kecamatan yang baik dan akurat.
- d. Sebagai sumbangan data pada penyusunan Profil Daerah Kabupaten Timor Tengah Selatan.

C. SASARAN

- a. Tersedianya data dan informasi secara cepat dan mudah bagi pengambil keputusan serta penyusunan kebijakan di daerah.
- b. Terbangunnya sistem informasi profil kecamatan.
- c. Terlaksananya manajemen pengelolaan data base profil kecamatan yang baik dan akurat.

D. MANFAAT

- a. Sebagai dasar perencanaan pembangunan yang akuntabel.
- b. Sebagai alat monitoring, evaluasi dan dampak pembangunan.
- c. Membantu pelayanan pada masyarakat, dunia usaha dan iptek.

BAB II. GAMBARAN UMUM

A. LETAK GEOGRAFIS DAN BATAS KECAMATAN

Letak geografis Kecamatan Mollo Selatan terletak pada koordinat

Tabel 2.1. Letak Geografis dan Batas wilayah Kecamatan Mollo Selatan:

No	Uraian	Ket
1.	Batas Wilayah : a. Sebelah utara b. Sebelah Selatan c. Sebelah Barat d. Sebelah Timur	Berbatasan dengan Kecamatan Mollo Tengah Berbatasan dengan Kecamatan Batuputih Berbatasan dengan Kecamatan Mollo Barat Berbatasan dengan Kecamatan Kota SoE
2.	Ketinggian dari permukaan laut	700 (mdpl)
3.	Luas Kecamatan	147,05 Ha
4.	Jumlah penduduk	16.109 Jiwa
5.	Website
6.	Email

B. KEADAAN TOPOGRAFI

Kemiringan, ketinggian dari permukaan laut dan tekstur tanah

Permukaan terdiri dari Batu-batuan karang dan tidak rata serta tanah berwarna merah.

C. ORBITASI/JARAK TEMPUH

Tabel 2.2. Jarak Tempuh Kecamatan Mollo Selatan:

No	Uraian	Keterangan
1.	Ke ibukota Kabupaten	15 Km
2.	Ke Ibukota Provinsi	95 Km

Tabel 2.3. Jarak Tempuh Desa/Kelurahan ke kota Kec, Kab dan Prov

No	Desa	Ibukota Kec	Ibukota Kab	Ibukota Prov
1.	Biloto	2	4	96
2.	Kesetnana	4	6	104
3.	Oinlasi	15	17	127
4.	Noinbila	17	19	129
5.	Bikekmeno	20	10	139
6.	Bisene	28	22	151
7.	Tuasene	25	39	81

D. LUAS WILAYAH KELURAHAN DAN DESA

Wilayah Kecamatan Mollo Selatan terdiri dari 7 Desa dan sebagaimana tabel dibawah ini :

Tabel 2.4. Luas wilayah Desa dalam wilayah Kecamatan :

No	Desa	Luas Wilayah (Km ²)
1.	Biloto	39,05
2.	Kesetnana	11,97
3.	Oinlasi	7,55
4.	Noinbila	25,23
5.	Bikekmeno	34,58
6.	Bisene	19,31
7.	Tuasene	9,40
	Jumlah	Km ²

➤ GAMBAR 2.1. DIAGRAM LUAS WILAYAH

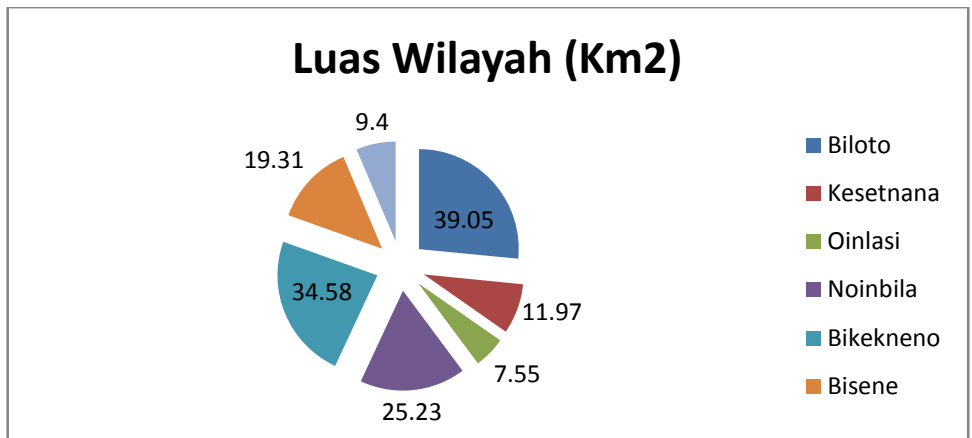

➤ GAMBAR 2.2. PETA KECAMATAN



BAB III

VISI, MISI DAN PENCAPAIAN TUJUAN KECAMATAN

A. VISI:

Terwujudnya Penyelesaian tugas Pemerintahan,Pembangunan dan Pelayanan Kemasyarakatan yang Cepat,Tepat Adil dan Transparan, Mudah dan Akuntabel di Tingkat Kecamatan Mollo Selatan.

B. MISI dan Capaiannya

- Peningkatan jumlah dan kualitas Aparat;
- Memiliki SOP dan SOM
- Peningkatan Sarana dan Prasarana Pelayanan

BAB IV

VISUALISASI DATA PENYELENGGARAAN PEMERINTAHAN DAN PEMBANGUNAN KECAMATAN

A. PEMERINTAHAN

1. SEJARAH PEMBENTUKAN KECAMATAN MOLLO SELATAN

Kabupaten Timor Tengah Selatan dibentuk pada Tahun 1958 dengan Undang-Undang Nomor 69 Tahun 1958 tentang Pembentukan Daerah-daerah Tingkat II Dalam Wilayah Daerah-daerah Tingkat I Bali ,Nusa Tenggara Barat dan Nusa Tenggara Timur.

Wilayah Kabupaten Timor Tengah Selatan meliputi Wilayah bekas Onder Ofdeeling Zuid Midden Timor yang membawahi 3 Swapraja yaitu :

1.1. Swapraja Mollo (Oenam) meliputi 6 Kefetoran yaitu :

- a. Kefetoran Mutis
- b. Kefetoran Nunbena
- c. Kefetoran Kaeneno
- d. Kefetoran Netpala
- e. Kefetoran Bijeli
- f. Kefetoran Besana

1.2. Swapraja Amanuban (Banam) meliputi 7 Kefetoran yaitu :

- a. Kefetoran Noebunu
- b. Kefetoran Noe Hombet
- c. Kefetoran Noeliu
- d. Kefetoran Noesiu
- e. Kefetoran Noemuke
- f. Kefetoran noebeba
- g. Kefetoran Noemeto

1.3. Swapraja Amanatun (Onam) meliputi 4 Kefetoran yaitu :

- a. Kefetoran Noebone
- b. Kefetoran Noebana

- c. Kefetoran Noemanumuti
- d. Kefetoran Noebokong

Berdasarkan SK Gubernur Peraturan NTT Nomor 66/1/32 Tahun 1963, maka Daerah Swatantra Tingkat II Timor Tengah Selatan dibagi menjadi 8 kecamatan yaitu :Kec Mollo Utara, Kec Mollo Selatan, Kec Amanuban Timur, Kec Amanuban Tengah, Kec Amanuban Selatan, Kec Amanuban Barat, Kec Amanatun Selatan dan Kec Amanatun Utara.

Tabel 4.1. Data Camat yang pernah menjabat di Kecamatan Mollo Selatan Tahun 2016

No	Nama Camat	Masa Jabatan
1.	Lepnard Mella	1960 s/d 1973
2.	Piet Oematan,BA	1973 s/d 1974
3.	Drs.Jachonia Kase	1974 s//d 1977
4.	Drs.Nikolas Ch.Loelan	1977 s/d 1982
5.	Drs.Marthen Asbanu	1985 s/d 1995
6.	Drs.M.Nubatonis	1995 s/d 1998
7.	Drs.M.J.Nokas	1998 s/d 2005
8.	Oni Oc.Ataupah,SH	1988 s/d 2000
9.	J.Alunat,S.Pd	2001 s//d 2003
10.	Julius Fallo,S.Sos	2003 s/d 2005
11.	David G.Kase,SH	2005 s/d 2008
12.	Marthen L.Tanaem,BA	2008 s/d 2011
13.	Oktovianus Nakamnanu,SH	2011 s/d Sekarang

Gambar 4.1. Struktur Organisasi Kec Mollo Selatan Tahun 2016

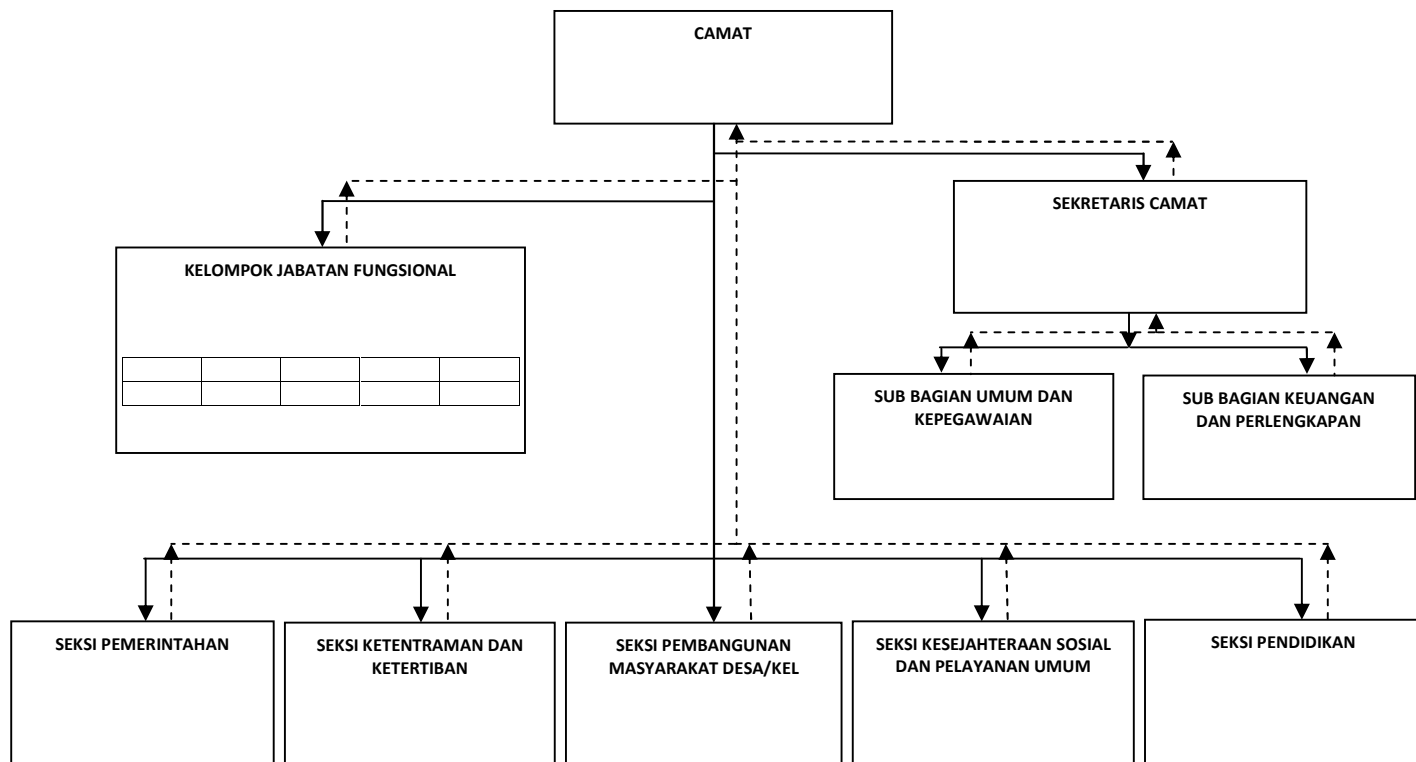

Tabel 4.2. Data PNS pada Kantor Kec.Mollo Selatan Tahun 2016

No	Nama	Nip	Jabatan	Pangkat/Gol	Eselon
1.	Oktovianus Nakamnanu,SH	19671027 199903 1 006	Camat	Pembina Tk.I	III/a
2.	Markus Bua,SE	19601201 198603 1 032	Sekcam	Pembina	III/b
3.	Johanis Jerahi,A.md Kep	19630626 198411 1 004	Kasie Pel.Umum	Penata Tk.I	IV/a
4.	Justus Baineo	19600817 198603 1 037	Kasie PMD/K	Penata Tk.I	IV/a
5.	OKtovianus Oematan,SE	19630310 198603 1 027	Kasie Pem	Penata Tk.I	IV/a
6.	Yesua O.Kause,S.Pd	19690718 199702 1 004	Kasie Pendidikan	Penata Tk.I	IV/a
7.	Ayub Selan	19610815 198603 1 026	Kasie Trantib	Penata	IV/a
8.	Nontje S.A.Petrus,SE	19790517 201101 2 007	Kasubag Keu	Penata Md.Tk.I	IV/b
9.	Yappy S.Eluama	19650128 198512 1 005	Kasubag Kepeg.	Penata Muda	IV/b
10.	Jeskial Ninef	19601211 198603 1 024	Staf	Penata Muda	-
11.	Suhaeba Manumpa,A.Md	19651209 200604 2 012	Staf	Penata Muda	-
12.	Ony D.Olla	19820402 200502 1 004	Staf	Pengatur	-
13.	Anisia Benu,A.Md	19840611 201001 2 034	Staf	Pengatur Tk.I	-
14.	Willyam Z.D.Deo	19831103 201001 1 024	Staf	Pengatur Tk.I	-
15.	Vebby L.Lobo	19831211 201001 2 002	Staf	Pengatur Md.Tk.I	-
16.	Behad Nenoliu	19620218 198202 1 004	Staf	Pengatur	-
17.	David Y.Amalo	19720614 200112 1 004	Kepala Desa	Pengatur Tk.I	-
18.	Ibrahim Opat	19651224 200112 1 003	Sekdes Bikekno	Pengatur Md.Tk.I	-
19.	Yavial F .Tapenu	19810526 200901 1 003	Sekdes Biloto	Pengatur Md.Tk.I	-
20.	Hendrik Natonis	19650805 200701 1 035	Sekdes Oinlasi	Pengatur	-
21.	Jermias Sanam	19651231 200701 1 519	Sekdes Noinbila	Pengatur Md.Tk.I	-
22.	Eduard Saba	196009 23 200701 1 001	Sekdes Bisene	Pengatur Muda	-
23.	Yustus Tefa	19860319 199703 1 003	Sekdes Kesetnana	Penata muda	-

2. DATA KELURAHAN/DESA DALAM WILAYAH KECAMATAN

Tabel 4.3. Nama Kepala Desa/Kel di Kecamatan Mollo Selatan Kab TTS Tahun 2016

No	Desa/Kel	Nama Kades/Lurah	Menjabat dari Thn
1.	Biloto	Messakh Mella	2016 s/d 2022
2.	Kesetnana	Lukas K.A.P.Leymani	2016 s/d 2022
3.	Oinlasi	Musa I.Mella,BA	2016 s/d 2022
4.	Noinbila	Martenci Loasana	2016 s/d 2022
5.	Bikekneno	Semuel Ufi	2016 s/d 2022
6.	Bisene	Mikson e.Sanam	2012 s/d 2017
7.	Tuasene	David Y.Amallo	2016 s/d 2022

Tabel 4.4. Jumlah RT, RW, Dusun di Desa/Kel di Kecamatan Mollo Selatan

No	Desa/Kel	RT	RW	Dusun
1.	Biloto	21	10	4
2.	Kesetnana	32	14	4
3.	Oinlasi	16	08	4
4.	Noinbila	16	08	3
5.	Bikekneno	10	05	3
6.	Bisene	9	04	2
7.	Tuasene	17	08	4

Tabel 4.5. Jumlah Anggota BPD dan LPM Kecamatan Mollo Selatan Tahun 2016

No	Desa/Kel	BPD	LPM	Jumlah
1.	Biloto	5	25	30
2.	Kesetnana	5	10	15
3.	Oinlasi	5	13	18
4.	Noinbila	5	12	17
5.	Bikekneno	5	10	15
6.	Bisene	5	12	17
7.	Tuasene	5	12	17
Jumlah		35	94	129

3. KEPENDUDUKAN

Tabel 4.6. Jumlah Penduduk berdasarkan Jenis Kelamin di Kecamatan Mollo Selatan tahun 2016

No	Desa/Kel	Jenis Kelamin		Jumlah
		Laki-Laki	Perempuan	
1.	Biloto	937	881	1.818
2.	Kesetnana	2.998	3.035	6.033
3.	Oinlasi	1.845	1.784	3.629

No	Desa/Kel	Jenis Kelamin		Jumlah
		Laki-Laki	Perempuan	
4.	Noinbila	854	852	1.706
5.	Bikekneno	525	432	959
6.	Bisene	352	324	676
7.	Tuasene	674	756	1.430
Jumlah		8.185	8.064	16.249

Grafik 4.2. Grafik Penduduk Berdasarkan Jenis Kelamin di Kecamatan Mollo Selatan Tahun 2016

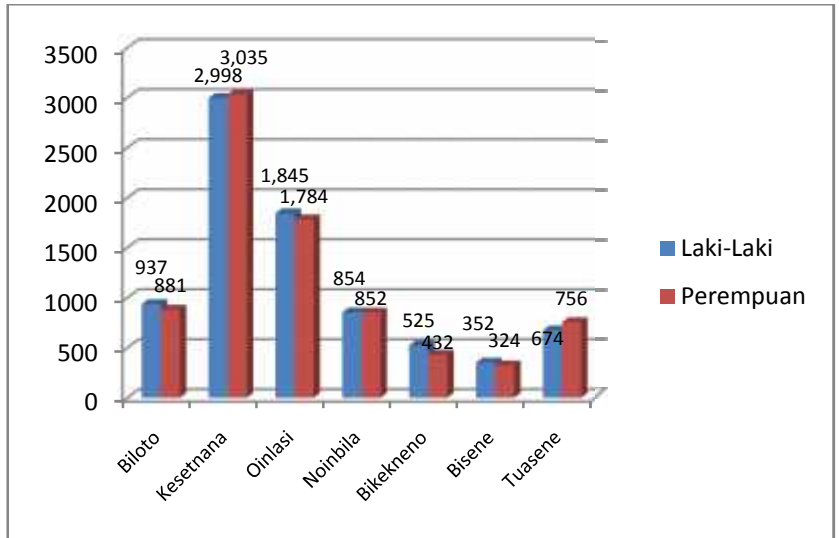

Tabel 4.7. Jumlah Penduduk Berdasarkan Rumah Tangga di Kecamatan Mollo Selatan

No	Desa/Kel	Jumlah Penduduk		Ket
		Penduduk	Rumah Tangga	
1.	Biloto	1.818	458	-
2.	Kesetnana	6.033	1.473	-
3.	Oinlasi	3.629	830	-
4.	Noinbila	1.706	377	-
5.	Bikekneno	959	225	-
6.	Bisene	676	199	-
7.	Tuasene	1.430	419	-
Jumlah		16.249	3.981	-

Grifik 4.3. Grafik Penduduk berdasarkan Rumah Tangga

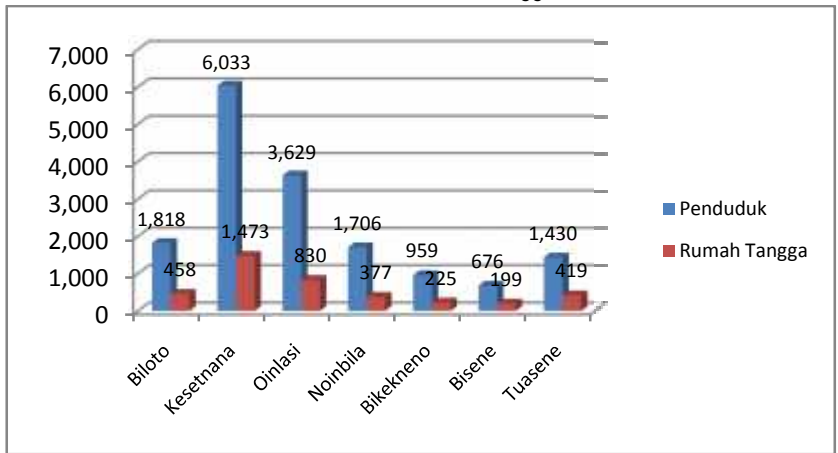

Tabel 4.8 Keadaan Penduduk menurut Mata Pencapaian di Kecamatan Mollo Selatan Tahun 2016

No	Desa/Kel	Jenis Mata Pencapaian					
		PNS	TNI/Polri	Pensiunan	Bertani	Wirausaha	Nelayan
1.	Biloto	28	4	18	351	57	-
2.	Kesetnana	421	50	143	708	101	-
3.	Oinlasi	132	31	61	425	230	-
4.	Noinbila	64	4	14	216	187	-
5.	Bikekneno	12	-	3	914	25	-
6.	Bisene	5	-	3	189	8	-
7.	Tuasene	14	-	3	1.498	15	-
	Jumlah	676	89	242	4.301	623	-

4. KEAMANAN, KETERTIBAN, DAN PERLINDUNGAN MASYARAKAT

Tabel 4.9. Data Poskamling dan Kelompok Siskamling di Kec.Mollo Selatan Thn 2015

No	Desa/Kel	Jlh Pos Kamling	Jlh Klmpok Siskamling	Jlh Pos Satpam
1.	Biloto	4	8	-
2.	Kesetnana	4	12	-
3.	Oinlasi	16	16	-
4.	Noinbila	3	16	-
5.	Bikekneno	2	6	-
6.	Bisene	3	9	-
7.	Tuasene	4	8	-
	Jumlah	36	75	-

Tabel 4.10. Data Anggota Hansip/Linmas di Kecamatan Mollo Selatan Tahun 2015

No	Desa/Kel	Jumlah	Keterangan
1.	Biloto	25	Aktif
2.	Kesetnana	25	Aktif
3.	Oinlasi	25	Aktif
4.	Noinbila	25	Aktif
5.	Bikeknenno	25	Aktif
6.	Bisene	25	Aktif
7.	Tuasene	25	Aktif
Jumlah		175	Aktif

Tabel 4.11. Jenis gangguan Kamtibmas dan jumlah penyelesaian di Kecamatan Mollo Selatan Thn 2015

No	Desa/Kel	Jns Gangguan Kamtibmas	Hasil Penyelesaian				Ket
			Sudah	Belum	Dalam proses	Sanksi	
1.	Biloto	-	-	-	-	-	-
2.	Kesetnana	-	-	-	-	-	-
3.	Oinlasi	-	-	-	-	-	-
4.	Noinbila	-	-	-	-	-	-
5.	Bikeknenno	-	-	-	-	-	-
6.	Bisene	-	-	-	-	-	-
7.	Tuasene	-	-	-	-	-	-

5. POLITIK DAN KEBANGSAAN

Tabel 4.12. Data Kepengurusan Partai Politik di Kecamatan Mollo Selatan Thn 2015

No	Nama Parpol	Nama Ket PAC	Jlh Pengurus	Desa/Kel
1.	Golkar	E.F.Opat	7	Oinlasi
2	Perindo	Lewi A.Pah	5	Kesetnana
3.	PDI.P	Yusak Mella	5	Biloto
4.	PDI.P	Lukas Aty	5	Noinbila
5.	PDI.P	Gideon Neken	5	Bikeknenno
6.	Hanura	Wellem Mella	5	Bisene
7.	Nasdem	Marcu Mbau	5	Tuasene

Tabel 4.13. Data Organisasi dan Tokoh Masyarakat se Kecamatan Mollo Selatan
Thn 2015

No	Desa/Kel	Nama Organisasi	Nama Pimpinan/ Tokoh masyarakat
1.	Biloto	FWKB,FPK	Messak Mella
2.	Kesetnana	FWKB,FPK	J.Chr.Mella
3.	Oinlasi	FWKB,FPK	Maria Mella-K
4.	Noinbila	FWKB,FPK	Nicodemus Tasekeb
5.	Bikeknenno	FWKB,FPK	Semuel Ufi
6.	Bisene	FWKB,FPK	Mikson E.Sanam
7.	Tuasene	FWKB,FPK	Yosua Lilo

B. PEMBANGUNAN DAN PEMBER DAYAAN MASYARAKAT

1. KETERSEDIAAN AIR BERSIH DAN LISTRIK

Tabel 4.14. Ketersediaan Air Bersih di Kec Mollo Selatan Thn 2015

No	Uraian	Jumlah (unit)	Pemakai (KK)	Kondisi
1.	Mata Air	33	257	Baik
2.	Sumur Gali	25	125	Baik
3.	Sumur Pompa	5	30	Baik
4.	PDAM	1	265	Baik
5.	Perpipaan	6	95	Baik
6.	Sumber air bersih lainnya	-	-	-

Tabel 4.15. Ketersediaan Listrik/Penerangan berdasarkan Desa/Kel di Kecamatan Mollo Selatan Thn 2015

No	Desa/Kel	Jlh KK	Pemakai Listrik			Belum menikmati listrik
			PLN	Tng Surya	PLTMH	
1.	Biloto	458	314	22	-	122
2.	Kesetnana	1.473	1.125	20	-	328
3.	Oinlasi	832	702	-	-	130
4.	Noinbila	217	57	-	-	160
5.	Bikeknenno	225	-	25	-	225
6.	Bisene	199	-	22	-	177
7.	Tuasene	419	390	-	-	29
Jumlah		3.823	2.588	89	-	1.171

2. INFRASTRUKTUR JALAN DAN JEMBATAN

Tabel 4.16. Panjang Jalan menurut Status Jalan di Kecamatan Mollo Selatan Tahun 2015

No	Desa/Kel	Status Jalan (M)		
		Negara	Prov	Kab
1.	Biloto	6	6	8,01
2.	Kesetnana	8	12	20
3.	Oinlasi	13	-	10
4.	Noinbila	-	3	7
5.	Bikekmeno	-	-	25
6.	Bisene	-	-	6
7.	Tuasene	-	80	30
Jumlah		24	101	116,01

Tabel 4.17. Panjang Jalan menurut Kondisi di Kecamatan Mollo Selatan Thn 2015

No	Desa/Kel	Kondisi Jalan (M)			
		Baik	Sedang	Rusak	Rusak Berat
1.	Biloto	5,02	1	4	-
2.	Kesetnana	5	12	-	-
3.	Oinlasi	2,02	1	3	-
4.	Noinbila	3	-	7	-
5.	Bikekmeno	15	3	2	5
6.	Bisene	4	1	1	-
7.	Tuasene	10,05	2	-	3
Jumlah		139,04	20	17	8

Tabel 4.18. Data Jumlah dan Kondisi jembatan yang ada di Kecamatan Mollo Selatan Tahun 2015

No	Desa/Kel	Kondisi Jembatan			
		Baik	Sedang	Rusak	Rusak Berat
1.	Biloto	4	-	-	-
2.	Kesetnana	1	-	-	-
3.	Oinlasi	1	-	-	-
4.	Noinbila	2	-	-	1
5.	Bikekmeno	-	-	-	-

6.	Bisene	-	-	-	-
7.	Tuasene	1	-	-	-
Jumlah		9	-	-	1

3. REALISASI DANA DESA DAN ANGGUR MERAH

Tabel 4.19. Jumlah Penerimaan dan Realisasi APBDES Tahun 2015 – 2016

No	Desa/Kel	2015		%	2016		Prosentase %
		Penerimaan	Realisasi		Penerimaan	Realisasi	
1.	Biloto	350.740.795	344.282.283	98,16	567.288.057	562.288.057	99,8
2.	Kesetnana	181.254.909	174.354.969	96,19	626.895.057	604.195.057	96,37
3.	Oinlasi	205.016.469	189.141.469	95,26	604.810.519	586.360.519	96,94
4.	Noinbila	171.998.107	158.284.469	92,03	546.593.371	361.600.263	66,15
5.	Bikeknenno	189.807.469	184.507.469	70,87	531.371.340	519.621.340	97,79
6.	Bisene	176.813.969	173.813.969	98,30	506.913.505	503.363.505	99,30
7.	Tuasene	194.102.969	190.852.969	98,30	516.731.326	493.251.326	95,45
Jumlah		1.468.734.687	1.415.237.597		3.900.603.175	3.335.94.231.8	

Tabel 4.20. Jumlah Penerimaan dan Realisasi Dana Anggur Merah Tahun 2015-2016

No	Desa/Kel	2015		%	2016		%
		Penerimaan	Realisasi		Penerimaan	Realisasi	
1.	Biloto	250.000.000	250.000.000	100	-	-	-
2.	Kesetnana	-	-	-	250.000.000	250.000.000	100
3.	Oinlasi	250.000.000	250.000.000	100	-	-	
4.	Noinbila	250.000.000	250.000.000	100	-	-	
5.	Bikeknenno	250.000.000	250.000.000	100	-	-	
6.	Bisene	250.000.000	250.000.000	100	-	-	
7.	Tuasene	-	-	-	250.000.000	250.000.000	100
Jumlah		1.250.000.000	1.250.000.000	100	500.000.000	500.000.000	100

4. POSDAYA

Tabel 4.21. Data Posdaya Menurut Desa Di Kecamatan Mollo Selatan Tahun 2016

No	Desa/Kel	Jlh Kelpmk	Nama Kelompok	Jlh Anggt	
1.	Biloto	1	Bijoba	9	
2.	Kesetnana	2	Oenunu,Tasi	58	
3.	Oinlasi	2	Oefau,Nunumeu	60	
4.	Noinbila	2	Tasuf,Usapi Tko	60	
5.	Bikeknenno	-	-	-	
6.	Bisene	2	Tolfeu,Tafuin Mnit	60	
7.	Tuasene	2	Tula Tateu,Tula Fally	30	

5. REALISASI RASKIN

Tabel 4.22. Data Realisasi Penerimaan Raskin Kecamatan Mollo Selatan Tahun 2015

No	Desa/Kel	Sasaran (KK)	Pagu Raskin	Julh Uang (Rp)
1.	Biloto	194	34.960	55.936.000
2.	Kesetnana	225	40.500	64.800.000
3.	Oinlasi	188	33.840	54.144.000
4.	Noinbila	113	20.340	32.544.000
5.	Bikekmeno	114	23.940	38.304.000
6.	Bisene	86	15.480	24.786.000
7.	Tuasene	154	13.860	22.176.000

6. REALISASI PROGRAM KELUARGA HARAPAN

Tabel 4. 23. Data Realisasi Program Kel Harapan di Kecamatan Mollo Selatan Tahun 2015

No	Desa/Kel	Sasaran (jiwa/kk)	Pagu Anggaran	Realisasi Anggaran (Rp)
1.	Biloto	75	40.387.500	40.387.500
2.	Kesetnana	74	43.012.500	43.012.500
3.	Oinlasi	68	39.062.500	39.062.500
4.	Noinbila	35	20.900.000	20.900.000
5.	Bikekmeno	50	28.300.000	28.300.000
6.	Bisene	17	8.562.500	8.562.500
7.	Tuasene	47	21.100.000	21.100.000

7. REALISASI KEGIATAN PEMBANGUNAN KECAMATAN TAHUN ANGGARAN 2015

Tabel 4.24. Realisasi Kegiatan Pembangunan berdasarkan sumber dana di Kecamatan Mollo Selatan Tahun 2016

Desa/Kel	KegiatanPembangunan	Volume	Sumber Dana			
			APBN	APBD Prov	APBD Kab	Swadaya
Biloto	Perpipaan	1,03	-	-	ADD	Ya
Kesetnana	Lapangan Volly	3	-	-	ADD	Ya
Oinlasi	Lapangan Volly,Bak	1 Unit,7 Bak	-	-	ADD	Ya
Noinbila	Lapangan Volly,Jalan	1 Paket	-	-	ADD	Ya
Bikekmeno	Lapangan Volly,Jalan	1 Paket	-	-	ADD	Ya
Bisene	Pasar Desa	1 Unit	-	-	ADD	Ya
Tuasene	Irigasi	3 KM	-	-	ADD	Ya
Jumlah			-	-		

C. KEAGAMAAN, PENDIDIKAN DAN KESEHATAN

1. KEAGAMAAN

Tabel 4.25. Jumlah Sarana Keagamaan di Kecamatan Mollo Selatan Tahun 2016

No	Desa/Kel	Sarana Keagamaan			
		Masjid	Mushola	Gereja	Pura
1.	Biloto	-	-	4	-
2.	Kesetnana	-	-	3	1
3.	Oinlasi	-	-	3	-
4.	Noinbila	-	-	4	-
5.	Bikekmeno	-	-	2	-
6.	Bisene	-	-	2	-
7.	Tuasene	-	-	2	-

Tabel 4.26. Jumlah Pemeluk Agama di Kecamatan Mollo Selatan Thn 2015

No	Desa/Kel	Pemeluk Agama				Jumlah
		Islam	Kristen	Katolik	Hindu/ Budha	
1.	Biloto	-	1.780	36	2	1.818
2.	Kesetnana	37	5.249	681	27	5.994
3.	Oinlasi	42	3.181	318	-	3.581
4.	Noinbila	-	673	3	-	676
5.	Bikekmeno	-	956	1	-	957
6.	Bisene	-	673	3	-	676
7.	Tuasene	6	1.424	-	-	1.430
Jumlah		85	13.936	1.042	29	3.526

Gambar 4.4. Grafik Pemeluk Agama berdasarkan Desa/Kel se Kec Mllo Selatan Thn 2015

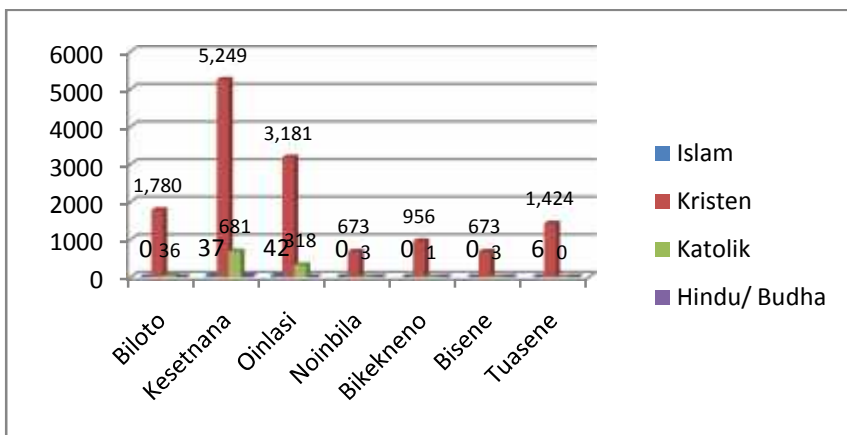

Tabel 4.27. Jumlah Pasangan Nikah, Cerai berdasarkan Desa /Kel di Kecamatan Mollo Selatan Thn 2015

No	Desa/Kel	Nikah	Cerai	Jumlah
1.	Biloto	422	-	422
2.	Kesetnana	1.150	-	1.150
3.	Oinlasi	1.025	-	1.025
4.	Noinbila	250	-	250
5.	Bikekmeno	150	-	150
6.	Bisene	326	-	326
7.	Tuasene	203	-	203
Jumlah		3.526	-	3.526

2. PENDIDIKAN

Tabel 4.28. Data Jumlah Sarana Pendidikan berdasarkan Desa/Kel di Kecamatan Mollo Selatan Thn 2016

No	Desa/Kel	Jenis Sarana Pendidikan						Jlh
		PAUD	TK	SD	SMP	SMA/SMK	PT	
1.	Biloto	-	2	3	1	-	-	6
2.	Kesetnana	2	4	3	1	1	-	11
3.	Oinlasi	5	1	1	-	1	-	8
4.	Noinbila	1	2	2	2	1	-	8
5.	Bikekmeno	-	1	2	-	-	-	3
6.	Bisene	-	1	1	-	-	-	2
7.	Tuasene	1	1	1	1	-	-	4
Jumlah		9	12	13	5	3	-	60

Tabel 4.29. Data Jumlah siswa di Kecamatan Mollo Selatan Thn 2015

No	Desa/Kel	PAUD	TK	SD	SMP	SMA/SMK	Jlh
1.	Biloto	26	43	380	83	-	526
2.	Kesetnana	30	78	556	273	205	1.142
3.	Oinlasi	27	30	118	-	310	485
4.	Noinbila	26	61	378	229	311	1.005
5.	Bikekmeno	-	25	187	-	-	212
6.	Bisene	-	51	100	-	-	151
7.	Tuasene	28	15	151	153	-	347
Juh		131	304	1.870	738	826	3.869

Tabel 4.30. Data Keadaan Guru di Kecamatan Mollo Selatan Thn 2015

No	Desa/Kel	Paud		TK		SD		SMP		SMA/SMK	
1.	Biloto	-	-	2	8	3	48	1	20	-	-
2.	Kesetnana	2	4	4	16	4	49	1	28	1	37
3.	Oinlasi	1	3	1	22	1	20	-	-	1	21
4.	Noinbila	1	4	2	6	2	25	2	30	1	15
5.	Bikekneno	-	-	1	4	2	12	-	-	-	-
6.	Bisene	-	-	1	5	1	11	-	-	-	-
7.	Tuasene	1	3	1	2	1	16	1	15	-	-
Jumlah		5	14	12	63	14	191	5	93	3	73

3. KESEHATAN

Tabel 4.31. Data Jlh Ibu hamil dan Melahirkan di Kecamatan Mollo Selatan Thn 2015

No	Desa/Kel	Ibu hamil	Ibu Melahirkan	Jlh Kematian Ibu	Jlh bayi lhr hdp	Jlh bayi lhr mati
1.	Biloto	20	20	-	20	-
2.	Kesetnana	12	12	-	12	-
3.	Oinlasi	9	9	-	9	-
4.	Noinbila	8	8	-	8	-
5.	Bikekneno	11	11	-	11	-
6.	Bisene	4	4	-	4	-
7.	Tuasene	6	6	1	5	1
Jumlah		70	70	1	69	1

Tabel 4.32. Jumlah Sarana Kesehatan di Kecamatan Mollo Selatan Thn 2015

No	Desa/Kel	RS	Puskesmas	Pustu	Polindes	Posyandu
1.	Biloto	-	1	1	-	4
2.	Kesetnana	-	-	-	1	4
3.	Oinlasi	-	-	-	1	3
4.	Noinbila	-	-	-	1	3
5.	Bikekneno	-	-	-	1	2
6.	Bisene	-	-	-	1	1
7.	Tuasene	-	-	1	-	3
Jumlah		-	1	2	5	20

Tabel 4.33. Jumlah Tenaga Kesehatan di Kecamatan Mollo Selatan Thn 2015

No	Desa/Kel	Dokter	Bidan	Perawat	Sanitarian	Analisis	Apoteker
1.	Biloto	3	4	2	3	2	1
2.	Kesetnana	-	4	1	1	-	-
3.	Oinlasi	-	1	-	-	-	-
4.	Noinbila	-	1	1	-	-	-
5.	Bikekneno	-	1	-	-	-	-

No	Desa/Kel	Dokter	Bidan	Perawat	Sanitarian	Analisis	Apoteker
6.	Bisene	-	1	-	-	-	-
7.	Tuasene	-	-	1	-	-	-
Jumlah		3	8	5	4	2	1

Tabel 4.34. 10 besar jumlah dan jenis penyakit yang dilayani di Kecamatan Mollo Selatan Thn 2015

No	Jenis Penyakit	Jumlah Kasus
1.	ISPA	556
2.	MYALGIA	490
3.	CEPHALGIA	403
4.	GASTRITIS	378
5.	Penyakit KULIT-ALERGI	321
6.	R.A	289
7.	VULNUS LACARISI	135
8.	HIPERTENSI	105
9.	ANEMIA	83
10.	DIARE	51

Tabel 4.35. Jumlah Pasangan Usia Subur , KB Aktif dan Prosentase KB Aktif berdasarkan Desa/Kel se Kecamatan Mollo Selatan Thn 2015

No	Desa/Kel	PUS	Aktepor KB		Prosentase
			Pasif	Aktif	
1.	Biloto	87	-	280	-
2.	Kesetnana	521	56	465	-
3.	Oinlasi	480	173	317	-
4.	Noinbila	87	50	37	-
5.	Bikekno	69	14	55	-
6.	Bisene	52	-	52	-
7.	Tuasene	118	30	88	-
Jumlah		1.424	273	1.294	-

D. EKONOMI

1. DATA SARANA PEREKONOMIAN DI KECAMATAN

Tabel 4.36. Jumlah Sarana Perekonomian di Kecamatan Mollo Selatan Tahun 2015

No	Desa/Kel	Sarana Ekonomi					Ket
		Pasar	Bank	KUD	Toko/Kios	Warung	
1.	Biloto	-	-	1	17	-	-
2.	Kesetnana	-	-	-	65	3	-
3.	Oinlasi	-	-	-	60	-	-
4.	Noinbila	-	-	-	15	-	-
5.	Bikeknenno	-	-	-	12	-	-
6.	Bisene	1	-	-	10	-	-
7.	Tuasene	1	-	1	12	-	.-
Jumlah		2	-	2	201	3	-

2. UKM DAN KOPERASI DI KECAMATAN

Tabel 4.37. Data Usaha Kecil Menengah (UKM) dan Koperasi di Kecamatan Mollo Selatan Thn 2015

No	Nama Usaha	Jenis	Pemilik	Lokasi
1.	KSU Sehati	Serba Usaha	Pengurus	Biloto
2.	Koptan Nusa Lontar	Serba Usaha	Pengurus	Tuasene

3. REALISASI PAJAK BUMI DAN BANGUNAN

Tabel 4.38. Jumlah Target dan Realisasi Penerimaan PBB Desa/Kel se Kecamatan Mollo Selatan Tahun 2014 – 2015

No	Desa/Kel	2014		Prosentase %	2015		Prosentase %
1.	Biloto	7.304.085	7.304.085	100	11.827.000	10.577.000	
2.	Kesetnana	48.541.875	48.541.875	100	48.541.875	39.106.274	
3.	Oinlasi	7.365.641	7.365.641	100	7.365.641	7.365.641	
4.	Noinbila	8.798.773	8.798.773	100	8.798.773	8.798.773	
5.	Bikeknenno	1.709.885	1.709.885	100	1.709.885	1.709.885	
6.	Bisene	1.909.445	1.909.445	100	1.909.445	1.909.445	
7.	Tuasene	7.592.901	1.909.445	100	7.592.901	7.592.901	
Jumlah		83.222.605	83.222.605	100	87.745.520	87.745.520	87,82

Gambar 4.5. Grafik Target dan Realisasi Penerimaan PBB Desa/Kel se Kec Mollo Selatan

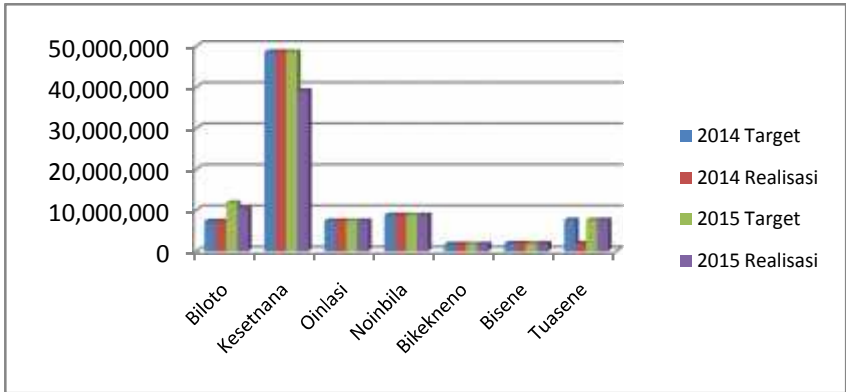

4. PERTANIAN DAN PERKEBUNAN, KEHUTANAN

Tabel 4.39. Perkembangan Luas Tanam dan Panen Tanamaan Jagung di Kecamatan Mollo Selatan Tahun 2015

No	Desa/Kel	Jlh KK	Luas Tanam (Ha)	Luas Panen (Ha)	Total Produksi (Ton)
1.	Biloto	427	2	2	3
2.	Kesetnana	1.260	-	-	-
3.	Oinlasi	788	-	-	-
4.	Noinbila	432	-	-	-
5.	Bikekmeno	218	5	5	7,5
6.	Bisene	184	15	15	22,5
7.	Tuasene	392	-	-	-
Jumlah		3.705	22	22	33

Tabel 4.40. Perkembangan Luas Tanam dan Panen Tanamaan Padi di Kecamatan Mollo Selatan Tahun 2015

No	Desa/Kel	Jlh KK	Luas Tanam (Ha)	Luas Panen (Ha)	Total Produksi (Ton)
1.	Biloto	427	103,5	98	245
2.	Kesetnana	1.260	450,5	85	212,5
3.	Oinlasi	788	259	121	308,5
4.	Noinbila	432	217,5	167	417,5
5.	Bikekmeno	218	216,5	176	440
6.	Bisene	184	207,5	120	300
7.	Tuasene	392	103,5	98	245
Jumlah		3.705	377	377	2.168,5

Tabel 4.41. Perkembangan Luas Tanam dan Panen Tanamaan Kacang Tanah di Kecamatan Mollo Selatan Tahun 2015

No	Desa/Kel	Jlh KK	Luas Tanam (Ha)	Luas Panen (Ha)	Total Produksi (Ton)
1.	Biloto	427	2	2	3
2.	Kesetnana	1.260	-	-	-
3.	Oinlasi	788	-	-	-
4.	Noinbila	432	-	-	-
5.	Bikeknenno	218	5	5	7,5
6.	Bisene	184	15	15	22,5
7.	Tuasene	392	-	-	-
Jumlah		3.705	22	22	33

Tabel 4.42. Perkembangan Luas Tanam dan Panen Tanamaan Kacang Hijau di Kecamatan Mollo Selatan Tahun 2015

No	Desa/Kel	Jlh KK	Luas Tanam (Ha)	Luas Panen (Ha)	Total Produksi (Ton)
1.	Biloto	-	-	-	-
2.	Kesetnana	-	-	-	-
3.	Oinlasi	-	-	-	-
4.	Noinbila	-	-	-	-
5.	Bikeknenno	-	-	-	-
6.	Bisene	-	-	-	-
7.	Tuasene	-	-	-	-
Jumlah		-	-	-	-

Tabel 4.43. Perkembangan Luas Panen Tanaman Perkebunan di Kecamatan Mollo Selatan Thn 2013-2015

No	Jenis Tanaman	2013 (ton)	2014 (ton)	2015 (ton)
1.	Kelapa	-	-	-
2.	Jambu mente	-	-	-
3.	Kemiri	0,73	0,73	0,73
4.	Kapuk	-	-	-
5.	Pinang	0,5	0,5	0,5
6.	Kopi	-	-	-

Tabel 4.44. Data Keasaman Tanah berdasarkan Desa/Kel di Kecamatan Mollo Selatan

No	Desa/Kel	Tingkat Keasaman (PH)			Ket
		Asam	Netral	Basa	
1.	Biloto		-	-	-
2.	Kesetnana				
3.	Oinlasi		-	-	-
4.	Noinbila				
5.	Bikekmeno		-	-	-
5.	Bisene	-		-	-
7.	Tuasene	-	-		-

Tabe 4.45. Luas Areal Tanaman Kehutanan Menurut Jenisnya di Kecamatan Mollo Selatan Thn 2014-2015

No	Jenis Tanaman	Luas (Ha)	
		2014	2015
1	Jati	30	40
	Mahoni	25	30
	Gamelina	10	15
	Cendana	20	25
	Asam	15	20

5. PETERNAKAN

Tabel 4.46. Banyaknya Ternak menurut jenis ternak besar di Kecamatan Mollo Selatan Thn 2015

No	Desa/Kel	Jumlah (ekor)				
		Sapi	Kerbau	Kuda	Kambing	Babi
1.	Biloto	530	-	-	280	536
2.	Kesetnana	1.925	-	-	90	1.980
3.	Oinlasi	227	-	-	20	360
4.	Noinbila	376	-	15	40	377
5.	Bikekmeno	875	-	10	10	150
6.	Bisene	620	-	-	40	420
7.	Tuasene	225	-	10	200	130
Jumlah		4.778	-	35	680	3.953

Tabel 4.47. Banyaknya Ternak unggas di Kecamatan Mollo Selatan Thn 2015

No	Desa/Kel	Jumlah (ekor)		
		Ayam ras	Ayam kampung	Itik
1.	Biloto	-	1.832	-
2.	Kesetnana	1.000	12.650	20
3.	Oinlasi	3.500	840	10
4.	Noinbila	-	1.885	-
5.	Bikekneno	-	200	-
6.	Bisene	-	1.650	15
7.	Tuasene	5.000	500	100
Jumlah		9.500	19.467	145

6. TRANSPORTASI

Tabel 4.48. Banyaknya Kendaraan bermotor menurut Jenisnya dirinci per Desa/Kel di Kecamatan Mollo Selatan Thn 2015

No	Desa/Kel	Jenis Kendaraan (unit)		
		Roda 2	Roda 4	Roda 6
1.	Biloto	75	4	1
2.	Kesetnana	190	25	8
3.	Oinlasi	118	25	2
4.	Noinbila	28	2	2
5.	Bikekneno	15	-	-
5.	Bisene	15	-	-
7.	Tuasene	30	18	4
Jumlah		471	70	17

Tabel 4.49. Banyaknya kendaraan penumpang menurut Jenisnya dirinci per Desa/Kel di Kecamatan Mollo Selatan Thn 2015

No	Desa/Kel	Jenis Kendaraan (unit)		
		Roda 2	Roda 4	Roda 6
1.	Biloto	53	4	1
2.	Kesetnana	125	25	8
3.	Oinlasi	182	25	2
4.	Noinbila	20	2	2
5.	Bikekneno	15	-	-
6.	Bisene	15	-	-
7.	Tuasene	30	18	4
Jumlah		440	74	17

7. PARIWISATA

Tabel 4.50. Jenis dan Jumlah obyek pariwisata di Kecamatan Mollo Selatan Thn 2015

No	Jenis Obyek wisata	Nama Lokasi	Jarak ke ibukota Kec	Sudah/Belum dikembangkan
1.	-	-	-	-
2.	-	-	-	-
3.	-	-	-	-
4.	Buat	Oel Mufun	3	Sudah

BAB V PENUTUP

Profil Kecamatan Tahun 2016 ini sesuai dengan fungsinya yaitu sebagai dokumen data dan informasi untuk publik yang berisi gambaran ringkas mengenai Kecamatan. Banyak yang belum sempurna dalam penyusunan profil ini baik dari isi data maupun sistematika penyusunan mengingat pembuatan profil kecamatan baru dimulai tetapi kami mencoba berinovasi agar akuntabilitas dan transparansi informasi Kecamatan dapat dimengerti oleh publik dalam bentuk kinerja yang tertuang dalam pelaksanaan tugas pokok dan fungsinya.

Mengingat hal tersebut, kami berharap Profil Kecamatan ini dapat memberikan gambaran positif mengenai kinerja unsur-unsur kecamatan baik dari sisi tugas pokok dan fungsi maupun gambaran ringkas mengenai kewilayahan kecamatan dari perspektif pemerintahan, pembangunan dan pelayanan kemasyarakatan, ketentraman dan ketertiban umum serta perspektif kesejahteraan rakyat yang semuanya tersaji berupa data dan informasi dalam profil ini.

Pada akhirnya kami menyadari belum sepenuhnya dapat menyajikan data dan informasi secara lengkap atau sempurna, namun kami berharap bahwa profil kecamatan ini akan bermanfaat bagi proses perencanaan dan pengambilan kebijakan pembangunan di Kabupaten Timor Tengah Selatan.

SoE, Nopember 2016
a.n. BUPATI TIMOR TENGAH SELATAN
SEKRETARIS DAERAH,

Drs. SALMUN TABUN, M.Si.
Pembina Utama Madya
NIP.19590719 198702 1 003