

BAB I

PENDAHULUAN

A. LATAR BELAKANG

Dalam rangka memenuhi ketersediaan data dan informasi yang memadai bagi perumusan kebijakan dan pengambilan keputusan yang akurat melalui sistem informasi yang menggambarkan kondisi riil dari daerah yang bersangkutan, perlu adanya data dan informasi yang akurat.

Pemenuhan kebutuhan akan data dan informasi untuk mendukung perumusan kebijakan, khususnya dalam penyusunan perencanaan daerah perlu mendapatkan perhatian yang serius. Hal ini sejalan dengan ketentuan Pasal 391 dan Pasal 392 Undang-Undang Nomor 23 Tahun 2014 tentang Pemerintahan Daerah yang menegaskan bahwa Pemerintah Daerah wajib menyediakan informasi Pemerintah Daerah yang terdiri atas informasi pembangunan Daerah dan informasi Keuangan Daerah yang dikelola dalam suatu sistem informasi Pemerintah Daerah. Informasi pembangunan Daerah memuat informasi perencanaan pembangunan Daerah yang mencakup kondisi geografis Daerah, demografi, potensi sumber daya daerah, ekonomi dan keuangan daerah, aspek kesejahteraan masyarakat, aspek pelayanan umum dan aspek daya saing Daerah.

Sebuah sistem informasi yang baik dibangun dari sebaran data yang beragam, baik jenis maupun sumbernya. Dari hasil pengumpulan data tersebut kemudian diolah dan dianalisa untuk menjadi sistem informasi dalam bentuk Profil Daerah.

B. TUJUAN

1. Menyediakan dukungan data dan informasi bagi pengambil keputusan dan kebijakan perencanaan pembangunan baik di kecamatan maupun di Kabupaten Timor Tengah Selatan
2. Membangun data base Profil Kecamatan Santian yang menggambarkan seluruh potensi dan sumber daya yang dimiliki oleh kecamatan.
3. Mengembangkan sistem informasi pengelolaan data base profil kecamatan yang baik dan akurat.
4. Sebagai sumbangan data pada Penyusunan Profil Daerah Kabupaten Timor Tengah Selatan .

C. SASARAN

1. Tersedianya data dan Informasi secara cepat dan mudah bagi pengambil keputusan serta penyusunan kebijakan di daerah.
2. Terbangunnya sistem informasi profil kecamatan.
3. Terlaksananya manajemen pengelolaan data base profil kecamatan yang baik dan akurat.

D. MANFAAT

1. Sebagai dasar perencanaan pembangunan yang akuntabel.
2. Sebagai alat monitoring evaluasi kinerja dan dampak pembangunan.
3. Membantu pelayanan pada masyarakat, dunia usaha dan iptek.

BAB II GAMBARAN UMUM

A. LETAK GEOGRAFIS DAN BATAS KECAMATAN

Letak geografis Kecamatan Santian terletak pada koordinat
Kecamatan Santian ditetapkan dengan Peraturan Daerah Kabupaten Timor Tengah Selatan Nomor 29 Tahun 2007 tentang Pembentukan Kecamatan Noebana, Kecamatan Santian, Kecamatan Noebeba, Kecamatan Kuatnana, Kecamatan Fautmolo, Kecamatan Fatukopa, Kecamatan Mollo Tengah, Kecamatan Tobu dan Kecamatan Nunbena.

Tabel 2.1.

Letak Geografis dan Batas wilayah Kecamatan Santian

No	Uraian	Keterangan
1.	Batas Wilayah : a. Sebelah utara b. Sebelah Selatan c. Sebelah Barat d. Sebelah Timur	Berbatasan dengan Kecamatan Amanatun Utara Berbatasan dengan Kecamatan Boking Berbatasan dengan Kecamatan Amanatun Selatan Berbatasan dengan Kecamatan Boking
2.	Ketinggian dari permukaan laut	0-500 (mdpl) Desa Poli, Desa Manufui dan Desa Naifatu 501-1000 (mdpl) Desa Santian dan Desa Nenotes
3.	Luas Kecamatan	48,17 km ²
4.	Jumlah penduduk	8.035 jiwa
5.	Website	-
6.	Email	KecamatanSantian@gmail.com

B. KEADAAN TOPOGRAFI

Kondisi topografi wilayah Kecamatan Santian meliputi daerah pegunungan, dataran tinggi dan dataran rendah dengan ketinggian dari permukaan laut 0-500 mdpl pada wilayah Desa Poli, Desa Manufui dan Desa Naifatu sedangkan ketinggian dari permukaan laut 501-1.000 mdpl pada wilayah Desa Santian dan Desa Nenotes.

C. ORBITASI/JARAK TEMPUH

Tabel 2.2. Jarak Tempuh Kecamatan Santian

No	Uraian	Keterangan
1.	Ke ibukota Kabupaten	85 Km
2.	Ke Ibukota Provinsi	195 Km

Tabel 2.3.

Jarak Tempuk Desa/Kelurahan ke kota Kecamatan, Kabupaten dan Provinsi

No	Desa/Kel	Ibukota Kecamatan	Ibukota Kabupaten	Ibukota Provinsi
1.	Santian	1 Km	85 Km	195 Km
2.	Poli	3 Km	88 Km	198 Km
3.	Manufui	3 Km	88 Km	198 Km
4.	Nenotes	4 Km	81 Km	191 Km
5.	Naifatu	2 Km	87 Km	187 Km

D. LUAS WILAYAH KELURAHAN DAN DESA

Wilayah Kecamatan Santian terdiri dari 5 (lima) desa dengan luas wilayah 48,17 Km² dengan pembagian luas wilayah tiap Desa sebagaimana tabel dibawah ini :

Tabel 2.4. Luas wilayah Desa dalam Wilayah Kecamatan Santian

No	Desa	Luas Wilayah (Km ²)
1.	Santian	8,00
2.	Poli	14,25
3.	Manufui	12,22
4.	Nenotes	8,20
5.	Naifatu	5,50

➤ GAMBAR 2.1. DIAGRAM LUAS WILAYAH

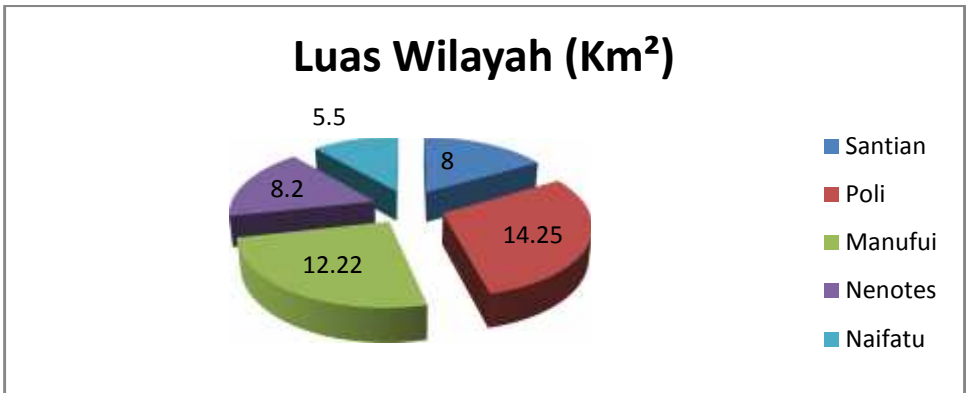

➤ GAMBAR 2.2. PETA KECAMATAN

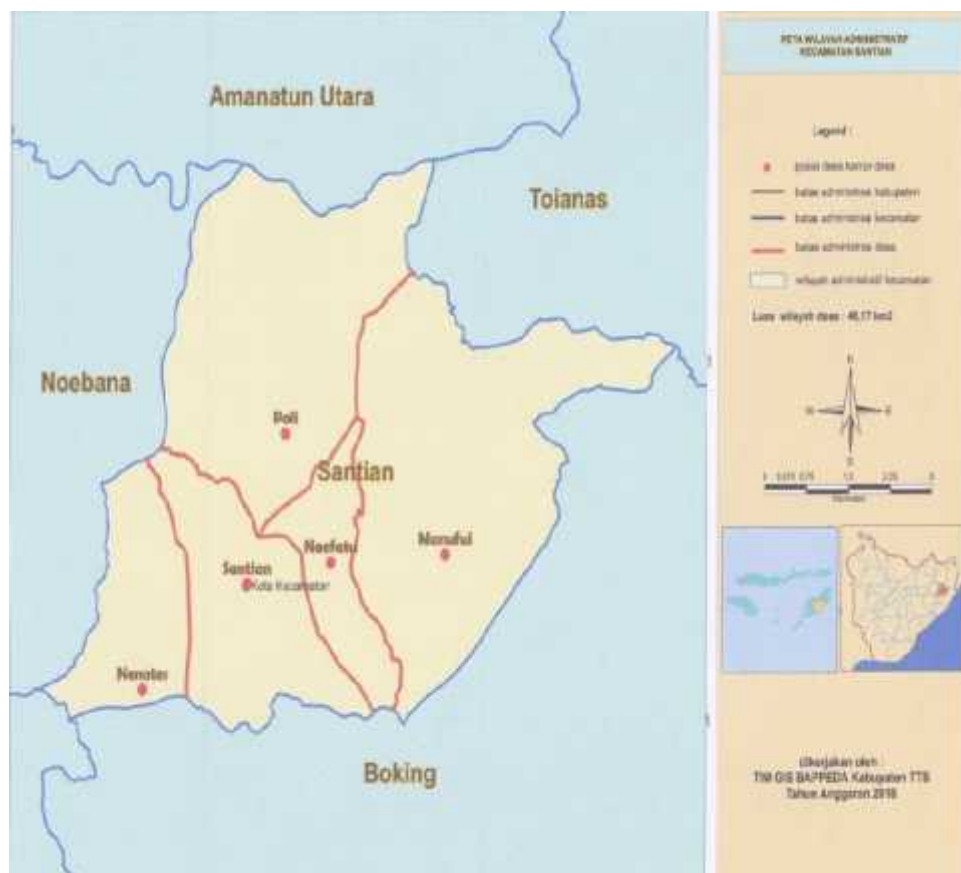

BAB III

VISI, MISI DAN PENCAPAIAN TUJUAN KECAMATAN

A. VISI

Visi Kecamatan Santian mengacu pada Visi dan Misi Kabupaten Timor Tengah Selatan yaitu, “TERWUJUDNYA MASYARAKAT KECAMATAN SANTIAN YANG RELIGIUS, ADIL, MERATA, MAJU, MANDIRI DAN SEJAHTERA”.

Visi diatas mengandung makna sebagai berikut.

1. Religius, bahwa ajaran agama, etika, dan nilai budaya harus didalami, diamalkan, dan dijadikan sebagai pedoman dalam menjalani kehidupan setiap hari
2. Adil merata, bahwa pelaksanaan pembangunan harus meliputi seluruh wilayah Kabupaten Timor Tengah Selatan, dan hasilnya harus dapat dinikmati oleh seluruh masyarakat
3. Maju, bahwa upaya pembangunan yang dilaksanakan harus mampu membawa Kabupaten Timor Tengah Selatan keluar dari keterbelakangan dan ketertinggalan
4. Mandiri, bahwa segala potensi yang dimiliki baik SDM, SDA adalah kekuatan utama yang harus dikelola secara bijaksana efektif untuk meningkatkan kemandirian daerah mengatasi persoalan sendiri
5. Sejahtera, seluruh pembangunan yang dilaksanakan harus dapat mengatasi persoalan yang ada serta dapat memenuhi kebutuhan dasar masyarakat serta memberikan perasaan aman dan tenang.

B. MISI

Misi adalah rumusan mengenai apa saja yang diyakini dapat dilakukan dalam rangka mewujudkan Visi di atas. Misi Kecamatan Santian adalah:

1. Mewujudkan kehidupan masyarakat yang beriman, beretika dan berbudaya
2. Meningkatkan kualitas dan aksesibilitas pendidikan
3. Meningkatkan kualitas dna aksesibilitas pelayanan kesehatan
4. Mengembangkan prasarana dan sarana infrastruktur dasar
5. Melaksanakan pengelolaan sumber daya alam yang bertanggung jawab
6. Melaksanakan pengentasan kemiskinan
7. Mengembangkan komoditas unggulan

8. Melaksanakan pengarusutamaan gender, perlindungan terhadap perempuan dan anak
9. Melaksanakan pemerintahan yang baik

C. PENCAPAIAN TUJUAN KECAMATAN

Pencapaian tujuan kecamatan adalah penjabaran atau implementasi dari pernyataan misi dan tujuan adalah hasil akhir yang akan dicapai atau dihasilkan dalam jangka waktu tertentu.

1. Misi satu : mewujudkan kehidupan masyarakat yang beriman, beretika dan berbudaya
Tujuan:
 - a. terwujudnya kerukunan inter dan antar umat beragama
 - b. terwujudnya pelestarian nilai-nilai budaya dan kearifan lokal
2. Misi dua : meningkatkan kualitas dan aksesibilitas pendidikan
Tujuan:
 - a. terwujudnya penyelenggaraan pendidikan yang bermutu dan dapat dijangkau oleh seluruh masyarakat
3. Misi tiga : meningkatkan kualitas dan aksesibilitas pelayanan kesehatan
Tujuan:
 - a. terwujudnya pelayanan kesehatan yang bermutu, terjangkau dan merata bagi seluruh masyarakat
4. Misi empat: mengembangkan prasarana dan sarana infrastruktur dasar
Tujuan :
 - a. terwujudnya ketersediaan prasarana dan sarana infrastruktur dasar yang memadai
 - b. terwujudnya peningkatan akses masyarakat terhadap fasilitas pelayanan dasar
5. Misi Lima : melaksanakan pengelolaan sumber daya alam yang bertanggung jawab
Tujuan :
 - a. terwujudnya penggunaan sumber daya alam yang berkelanjutan
6. Misi Enam : melaksanakan pengentasan kemiskinan
a. terwujudnya peningkatan pendapatan masyarakat

7. Misi Tujuh : mengembangkan komoditas unggulan
Tujuan:
 - a. terwujudnya peningkatan pendapatan masyarakat
8. Misi delapan : melaksanakan pengarusutamaan gender, perlindungan terhadap perempuan dan anak
Tujuan:
 - a. terwujudnya kesetaraan gender dan terciptanya rasa aman bagi perempuan dan anak
9. Misi Sembilan : melaksanakan pemerintahan yang baik
Tujuan :
 - a. terwujudnya penyelenggaraan pemerintahan yang efektif dan efisien.

BAB IV

VISUALISASI DATA PENYELENGGARAAN PEMERINTAHAN DAN PEMBANGUNAN KECAMATAN

A. PEMERINTAHAN

1. SEJARAH PEMBENTUKAN KECAMATAN

Kabupaten Timor Tengah Selatan dibentuk pada Tahun 1958 dengan Undang-undang Nomor 69 Tahun 1958 tentang pembentukan Daerah-daerah Tingkat II Dalam Wilayah Daerah-daerah Tingkat I Bali, Nusa Tenggara Barat dan Nusa Tenggara Timur.

Wilayah Kabupaten Timor Tengah Selatan meliputi wilayah bekas Onder ofdeeling Zuid Midden Timor yang membawahi 3 Swapraja yaitu :

1.1. Swapraja Mollo (Oenam) Meliputi 6 Kefetoran yaitu :

- a. Kefetoran Mutis
- b. Kefetoran Nunbena
- c. Kefetoran Paeneno
- d. Kefetoran Netpala
- e. Kefetoran Bijeli
- f. Kefetoran Besana

1.2. Swapraja Amanuban (Banam) meliputi 7 Kefetoran yaitu :

- a. Kefetoran Noebunu
- b. Kefetoran Noe hombet
- c. Kefetoran Noeliu
- d. Kefetoran Noesiu
- e. Kefetoran Noemuke
- f. Kefetoran Noebeba
- g. Kefetoran Noemeto

1.3 Swapraja Amanatun (Onam) meliputi 4 Kefetoran yaitu :

- a. Kefetoran Noebone
- b. Kefetoran Noebana
- c. Kefetoran Noemanumuti
- d. Kefetoran Noebokong

Berdasarkan Peraturan Daerah (PERDA) Kabupaten Timor Tengah Selatan Nomor : 29 Tahun 2007 tentang Pembentukan Susunan Organisasi dan Tata Kerja 9 Kecamatan dalam Kabupaten Timor Tengah Selatan yaitu :

1. Kecamatan Noebana pemekaran dari Kecamatan Boking
2. Kecamatan Santian pemekaran dari Kecamatan Boking
3. Kecamatan Fatukopa pemekaran dari Kecamatan Amanuban Timur
4. Kecamatan Fautmolo pemekaran dari Kecamatan Amanuban Timur
5. Kecamatan Nunbena pemekaran dari Kecamatan Fatumnasi
6. Kecamatan Tobu pemekaran dari Kecamatan Mollo Utara dan Fatumnasi
7. Kecamatan Kuantana pemekaran dari Kecamatan Amanuban Barat
8. Kecamatan Noebeba pemekaran dari Kecamatan Amanuban Selatan dan Kuanfatu
9. Kecamatan Mollo Tengah pemekaran dari Kecamatan Mollo Selatan.

Tabel 4.1.

Data Camat yang pernah menjabat di Kecamatan Santian

No	Nama Camat	Masa Jabatan
1.	Ushur Afi, S.Sos	2008-2009
2.	Benyamin Ottu, SH	2009-2013
3.	Drs. Zem Lake	2013- sampai sekarang

Gambar 4.1. Struktur Organisasi Kec Santian Tahun 2016

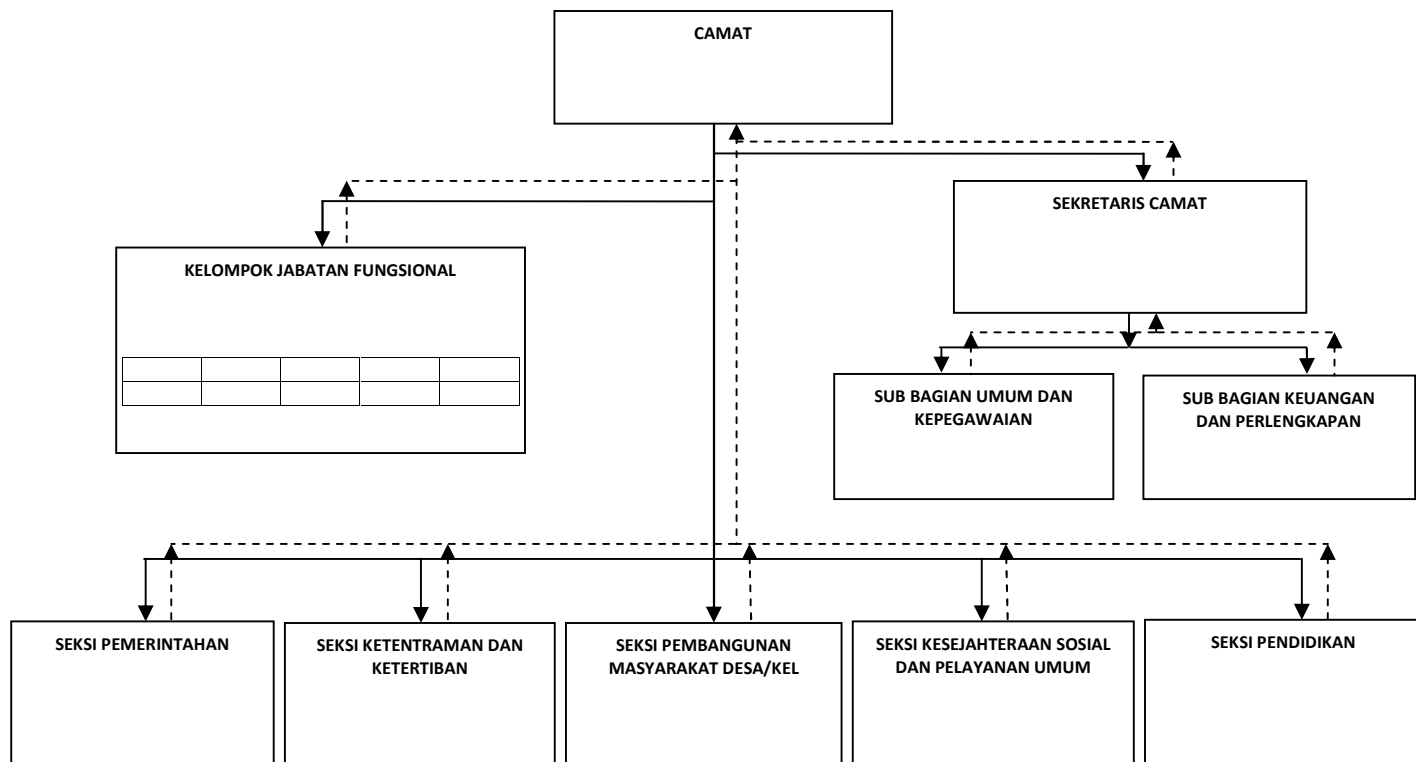

Tabel 4.2. Data PNS pada Kantor Kecamatan Santian Tahun 2016

No	Nama	Nip	Jabatan	Pangkat/Gol	Eselon
1.	Drs. Zem Lake	19650905 199603 1 005	Camat	Pembina Tk.I IV/b	IV a
2.	Manase G.I.Selan, S.IP	19670528 200212 1 005	Sekcam	Penata Tk.I III/d	III d
3.	Soleman Banunaek	19591104 198603 1 013	Kepala Seksi Kesos & Pel.Umum	Penata Tk.I III/d	III d
4.	Fespilanus Manao	19600421 198603 1 032	Kepala Seksi Trantib	Penata III/c	III d
5.	Mikha A. Neno, SE	19670507 200701 1 053	Kepala Seksi PMD/K	Penata III/c	III c
6.	Yustus K. Benu	19600114 198512 1 002	Kepala Seksi Pendidikan	Penata Muda Tk.I III/b	III b
7.	Yemi M. Saudale, S.Pt	19770607 200903 2 003	Kepala Seksi Pemerintahan	Penata Muda Tk.I III/b	III b
8.	Paulus Naklui	19710515 200701 1 043	Staf /JFU	Pengatur Md Tk.I II/b	II b
9.	Sandri N.Y. Bana	19820922 201001 1 001	Staf / JFU	Pengatur Md Tk.I II/b	II b
10.	Rosyid Baskoro	19900423 201001 1 001	Staf / JFU	Pengatur Md Tk.I II/b	II b
11.	Sefrianus I. Isu	19760913 201001 1 009	Staf /JFU	Pengatur Md Tk.I II /b	II b
12.	Thomas A.N.D Nokas	19691221 200906 1 003	Sekretaris Desa Santian	Pengatur Md Tk.I II/a	II b
13.	Yacob Imanuel Benu	19710708 200801 1 022	Sekretaris Desa Poli	Pengatur Md Tk.I II/b	II b
14.	Jermias Benu	19750905 200906 1 002	Sekretaris Desa Manufui	Pengatur Md Tk.I II/b	II b
15.	Yeri Y. Tun	19730927 200906 1 002	Sekretaris Desa Nenotes	Pengatur Md Tk.I II/b	II b
16.	Theofilus Afi	19621017 198712 1 003	Sekretaris Desa naifatu	pengatur II/c	II c

2. DATA KELURAHAN/DESA DALAM WILAYAH KECAMATAN

Tabel 4.3. Nama Kepala Desa/Kel di Kecamatan Santian Kab TTS Tahun 2016

No	Desa/Kel	Nama Kades/Lurah	Menjabat dari Thn	Keterangan
1	Santian	Nahum B. Nokas	2016	Devinitif
2	Poli	Sefrianus Isu	2015 s/d sekarang	Penjabat
3	Manufui	Kole Laos	2016	Devinitif
4	Nenotes	Soleman Banunaek	2015 s/d sekarang	Penjabat
5	Naifatu	Yorhans A. Benu, A.Md	2013 s/d sekarang	Devinitif

Tabel 4.4. Jumlah RT, RW, Dusun di Desa/Kel di Kecamatan Santian

No	Desa/Kel	RT	RW	Dusun
1.	Santian	8	4	4
2.	Poli	18	8	4
3.	Manufui	27	18	2
4.	Nenotes	8	4	4
5.	Naifatu	8	4	2
Jumlah		59	38	16

Tabel 4.5. Jumlah Anggota BPD dan LPM Kecamatan Santian Tahun 2016

No	Desa/Kel	BPD	LPM	Jumlah
1.	Manufui	5	14	19
2.	Naifatu	5	14	19
3.	Santian	5	14	19
4.	Poli	5	14	19
5.	Nenotes	5	14	19
Jumlah		25	70	95

3. KEPENDUDUKAN

Tabel 4.6. Jumlah Penduduk berdasarkan Jenis Kelamin di Kecamatan tahun 2016

No	Desa/Kel	Jenis Kelamin		Jumlah
		Laki-Laki	Perempuan	
1.	Santian	673	718	1.301
2.	Poli	1.606	1.666	3.272
3.	Manufui	978	1.105	2.083
4.	Nenotes	416	443	859
5.	Naifatu	195	235	430
Jumlah		3.868	4.167	8.035

Grafik 4.2. Grafik Penduduk Berdasarkan Jenis Kelamin di Kec Santian Tahun 2016

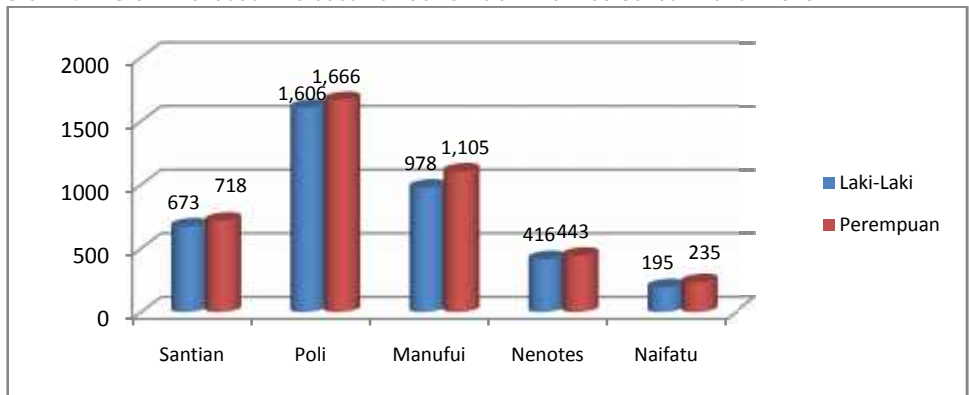

Tabel 4.7. Jumlah Penduduk Berdasarkan Rumah Tangga

No	Desa/Kel	Jumlah Penduduk		Ket
		Penduduk	Rumah Tangga	
1.	Santian	1.301	300	
2.	Poli	3.272	888	
3.	Manufui	2.083	658	
4.	Nenotes	859	263	
5.	Naifatu	430	138	
Jumlah		8.035	2.247	

Grafik 4.3. Grafik Penduduk berdasarkan Rumah Tangga

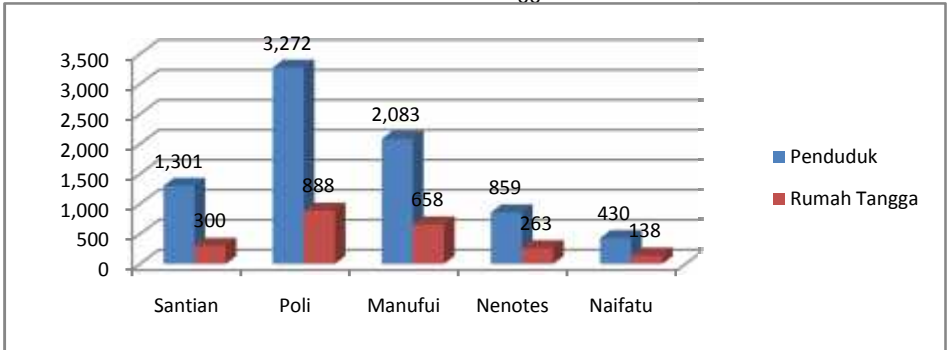

Tabel 4.8. Keadaan Penduduk menurut Mata Pencaharian di Kecamatan Santian Tahun 2016

No	Desa/Kel	Jenis Mata Pencaharian					
		PNS	TNI/Polri	Pensiunan	Bertani	Wirausaha	Nelayan
1.	Manufui	36	1	15	594	12	-
2.	Naifatu	8	-	3	124	3	-
3.	Santian	35	-	2	248	15	-
4.	Poli	26	-	3	803	46	-
5.	Nenotes	14	-	4	236	9	-

4. KEAMANAN, KETERTIBAN, DAN PERLINDUNGAN MASYARAKAT

Tabel 4.9. Data Poskamling dan Kelompok Siskamling di Kecamatan Santian Tahun 2016

No	Desa/Kel	Jlh Pos Kamling	Jlh Klmpok Siskamling	Jlh Pos Satpam
1.	Santian	4	4	-
2.	Poli	4	4	-
3.	Manufui	4	4	-
4.	Nenotes	4	4	-
5.	Naifatu	2	2	-
Jumlah		18	16	-

Tabel 4.10. Data Anggota Hansip/Linmas di Kecamatan Santian Tahun 2016

No	Desa/Kel	Jumlah	Keterangan
1.	Santian	25	Aktif
2.	Poli	25	Aktif
3.	Manufui	25	Aktif
4.	Nenotes	25	Aktif
5.	Naifatu	25	Aktif
Jumlah		125	

Tabel 4.11. Jenis gangguan Kamtibmas dan jumlah penyelesaian di Kecamatan Santian Tahun 2016

No	Desa/Kel	Jenis Gangguan Kamtibmas	Hasil Penyelesaian				Ket
			Sudah	Belum	Dalam proses	Sanksi	
1.	Santian	Sengketa Tanah	0	-	-	-	1 kasus
2.	Poli	KDRT	0	-	-	-	2 kasus
3.	Manufui	1. Sengketa tanah	0	-	-	-	3 kasus
		2. KDRT	0	-	-	-	
		3. Perkelahian	0	-	-	-	
4.	Nenotes	Sengketa tanah	0	-	-	-	1 kasus
5.	Naifatu	-	-	-	-	-	tidak ada

5. POLITIK DAN KEBANGSAAN

Tabel 4.12. Data Kepengurusan Partai Politik di Kecamatan Santian Tahun 2016

No	Nama Partai Politik	Nama Ketua PAC	Jumlah Pengurus	Desa/Kel
1.	-	-	-	Santian
2.	-	-	-	Poli
3.	-	-	-	Manufui
4.	-	-	-	Nenotes
5.	-	-	-	Naifatu

Tabel 4.13. Data Organisasi dan Tokoh Masyarakat se-Kecamatan Santian Tahun 2015

No	Desa/Kel	Nama Organisasi	Nama Pimpinan/ Tokoh masyarakat	Ket
1.	Santian	1. LPM	1. Alfons Adoe	
		2. PKK	2. Ny. Paulina W.Neno / H	
		3. Karang taruna	3. -	
		4. Lembaga Adat	4. Nikolas Boa	
		5. Kelompok Tani	3 Kelompok	
		6. Organisasi Keagamaan:		
		▪ Gereja Anugerah Santian	▪ Pdt. Helmi Tahei/Biaf	

No	Desa/Kel	Nama Organisasi	Nama Pimpinan/ Tokoh masyarakat	Ket
		▪ Gereja Imanuel Oelekon	▪ Yakob Tano	
		▪ Gereja Kapela Oelekon	▪ Dominikus Nome	
2.	Poli	1. LPM	1. Kornelis Letuna	
		2. PKK	2. Ny. Yuliana Afi-Nokas	
		3. Karang taruna	3. –	
		4. Lembaga Adat	4. Lasarus Afi	
		5. Kelompok Tani	3 Kelompok	
		6. Organisasi Keagamaan:		
		▪ Gereja Imanuel Poli	▪ Lamech Afi	
		▪ Imenuel Oetfo	▪ Elisa Afi	
		▪ Imenuel Haunah	▪ Alexander Baunsele	
		▪ Imenuel Tualeno	▪ Yakob Baunsele	
		▪ Imenuel One	▪ Danial Sele	
		▪ GSJA Torsina Poli	▪ Yana Tefbana	
3.	Manufui	1. LPM	1. Yohanis Benufinit	
		2. PKK	2. Ny. Dorkas Manao/T	
		3. Karang Taruna	3. Essa Laos	
		4. Lembaga Adat	4. Welem A. Laos	
		5. Kelompok Tani	3 Kelompok	
		6. Organisasi Keagamaan:		
		▪ Gereja Immanuel Enonitas	▪ Pdt. Dominggus Dodego, S.Th	
		▪ Gereja Arit Oelam	▪ Jefri Ome	
		▪ Gereja Eklesia Bihati	▪ Merthen Mantolas	
		▪ Gereja Elim Oelali	▪ Kornelis Silla	
		▪ Gereja Pniel Meta	▪ Gerson Tamonob	
4.	Nenotes	1. LPM	1. Marthen Olo	
		2. PKK	2. Ny. Maria Banunaek/B	
		3. Lembaga Adat	3. Yorham Tloim	
		5. Kelompok Tani	3 Kelompok	
		6. Organisasi Keagamaan:		
		▪ Gereja Bet,el Nenotes	▪ Yohanis Tloim	

No	Desa/Kel	Nama Organisasi	Nama Pimpinan/ Tokoh masyarakat	Ket
5.	Naifatu	▪ Gereja Zion Oesnunit	▪ Matheos Alle	
		▪ Gereja Nekmesa Tuatois	▪ Nahor Halla	
		1. LPM	1. Marthen Kuman	
		2. PKK	2. Ny. Yuliana Benu/S	
		3. Karang Taruna	3. –	
		4. Lembaga Adat	4. Benyamin Tanaem	
		5. Kelompok Tani	3 Kelompok	
		6. Organisasi Keagamaan:		
		▪ Gereja Nekmese Naifatu	▪ Metusalak Selan	

B. PEMBANGUNAN DAN PEMBERDAYAAN MASYARAKAT

1. KETERSEDIAAN AIR BERSIH DAN LISTRIK

Tabel 4.14. Ketersediaan Air Bersih di Kecamatan Santian Tahun 2016

No	Uraian	Jumlah (unit)	Pemakai (KK)	Kondisi
1	Mata Air	40	903	Baik
2	Sumur Gali	47	772	Baik
3	Sumur Pompa	-	-	-
4	PDAM	-	-	-
5	Perpipaan	2	409	Baik
6	Sumber air bersih lainnya	5	163	Baik

Tabel 4.15. Ketersediaan Listrik/Penerangan berdasarkan Desa/Kel di Kecamatan Santian Tahun 2015

No	Desa/Kel	Jlh KK	Pemakai Listrik			Belum menikmati listrik
			PLN	Tenaga Surya	PLTMH	
1.	Santian	300	-	50	50	100
2.	Poli	888	-	60	-	828
3.	Manufui	658	-	100	-	558
4.	Nenotes	263	-	50	-	213
5.	Naifatu	138	-	50	-	88
Jumlah		2.247	-	310	50	1.887

2. INFRASTRUKTUR JALAN DAN JEMBATAN

Tabel 4.16. Panjang Jalan menurut Status Jalan di Kecamatan Santian Tahun 2015

No	Desa/Kel	Status Jalan (M)			
		Negara (m)	Provinsi (m)	Kabupaten (m)	Desa (m)
1.	Santian	-	-	4.000	4.000
2.	Poli	-	-	4.000	8.000
3.	Manufui	-	-	5.000	8.000
4.	Nenotes	-	-	5.000	4.000
5.	Naifatu	-	-	1.500	2.500
Jumlah				19.500	26.500

Tabel 4.17. Panjang Jalan menurut Kondisi di Kecamatan Santian Tahun 2015

No	Desa/Kel	Kondisi Jalan (M)			
		Baik(m)	Sedang(M)	Rusak(m)	Rusak Berat(m)
1.	Santian	-	-	4.000	4.000
2.	Poli	-	-	8.000	4.000
3.	Manufui	-	-	8.000	5.000
4.	Nenotes	-	-	4.000	5.000
5.	Naifatu	-	-	2.500	1.500
Jumlah				26.500	19.500

Tabel 4.18. Data Jumlah dan Kondisi Jembatan yang ada di Kecamatan Santian Tahun 2015

No	Desa/Kel	Kondisi Jembatan			
		Baik	Sedang	Rusak	Rusak Berat
1.	Santian	-	-	-	-
2.	Poli	-	-	-	-
3.	Manufui	-	-	-	-
4.	Nenotes	-	-	-	-
5.	Naifatu	-	-	-	-
Jumlah		-	-	-	-

3. REALISASI DANA DESA DAN ANGGUR MERAH

Tabel 4.19. Jumlah Penerimaan dan Realisasi APBDES Tahun 2014 – 2015

No	Desa/Kel	2014		(%)	2015		(%)
		Penerimaan	Realisasi		Penerimaan	Realisasi	
1.	Santian	130.473.226	-	000,00	656.588.357	507.825.121	77,34
2.	Poli	314.994.700	314.994.700	100,00	654.620.799	628.305.283	95,98
3.	Manufui		70.000.000		663.983.038	500.774.488	75,42
4.	Nenotes				593.455.018	565.704.898	95,32
5.	Naifatu	194.381.169	184.381.169	93,84	498.046.313	358.101.825	71,90
Jumlah					3.066.693.525	2.560.711.615	83,19

Tabel 4.20. Jumlah Penerimaan dan Realisasi Dana Anggur Merah Tahun 2014-2015

No	Desa/Kel	2014		(%)	2015		(%)
		Penerimaan	Realisasi		Penerimaan	Realisasi	
1.	Santian	300.000.000	21.000.000	-	-	21.000.000	-
2.	Poli	300.000.000	40.000.000	-	-	40.000.000	-
3.	Manufui	300.000.000	23.000.000	-	-	23.000.000	-
4.	Nenotes	300.000.000	-	-	-	20.000.000	-
5.	Naifatu	-	-	-	250.000.000	-	000,00
Jumlah							

4. POSDAYA

Tabel 4.21. Jumlah Kelompok Posdaya di Kecamatan Santian Tahun 2015

No	Desa/Kel	Jumlah Kelompok	Nama Kelompok	Jumlah Anggota	Jenis Kegiatan
1.	Santian	-	-	-	-
2.	Poli	-	-	-	-
3.	Manufui	-	-	-	-
4.	Nenotes	-	-	-	-
5.	Naifatu	1	Hidup Baru	58	Pertanian

5. REALISASI RASKIN

Tabel 4.22. Data Realisasi Penerimaan Raskin Kecamatan Santian Tahun 2015

No	Desa/Kel	Sasaran (KK)	Pagu Raskin	Jumlah Uang (Rp)
1.	Santian	155	27.900	44.640.000
2.	Poli	515	92.700	148.320.000
3.	Manufui	445	80.100	128.160.000
4.	Nenotes	89	16.020	25.632.000

6. REALISASI PROGRAM KELUARGA HARAPAN

Tabel 4.23. Data Realisasi Program Kel Harapan di Kecamatan Santian Tahun 2015

No	Desa/Kel	Sasaran (jiwa/kk)	Pagu Anggaran	Realisasi Anggaran (Rp)
1.	Santian	59	31.425.000	31.425.000
2.	Poli	304	146.812.500	146.812.500
3.	Manufui	253	138.021.500	138.021.500
4.	Nenotes	20	10.925.000	10.925.000
Jumlah		636	327.184.000	327.184.000

7. REALISASI KEGIATAN PEMBANGUNAN KECAMATAN TAHUN ANGGARAN 2015

Tabel 4.24. Realisasi Kegiatan Pembangunan berdasarkan Sumber Dana

No	Desa/Kel	Kegiatan Pembangunan	Volume	Sumber Dana			
				APBN	APBD Prov	APBD Kab	Swadaya
1.	Santian	Pembangunan Jalan Lapen	700 m			0	
2.	Poli	Pembangunan Jalan Sirtu	1.000 m	0		0	
		Bantuan PLTS bagi Masyarakat	60 unit				
3.	Manufui						
4.	Nenotes						
5.	Naifatu						
Jumlah							

C. KEAGAMAAN, PENDIDIKAN DAN KESEHATAN

1. KEAGAMAAN

Tabel 4.25.

Jumlah Sarana Keagamaan di Kecamatan Santian Tahun 2015

No	Desa/Kel	Sarana Keagamaan			
		Masjid	Mushola	Gereja	Pura
1.	Santian	-	-	3	-
2.	Poli	-	-	7	-
3.	Manufui	-	-	5	-
4.	Nenotes	-	-	3	-
5.	Naifatu	-	-	1	-

Tabel 4.26 Jumlah Pemeluk Agama di Kecamatan Santian Tahun 2015

No	Desa/Kel	Pemeluk Agama				Jumlah
		Islam	Kristen	Katolik	Hindu/ Budha	
1.	Santian	-	1.224	77	-	1.031
2.	Poli	-	3.272	-	-	3.272
3.	Manufui	-	2.083	-	-	2.083
4.	Nenotes	-	859	-	-	859
5.	Naifatu	-	430	-	-	430
Jumlah		-	7.868	-	-	7.868

Gambar 4.4. Grafik Pemeluk Agama berdasarkan Desa/Kel se Kec Thn 2015

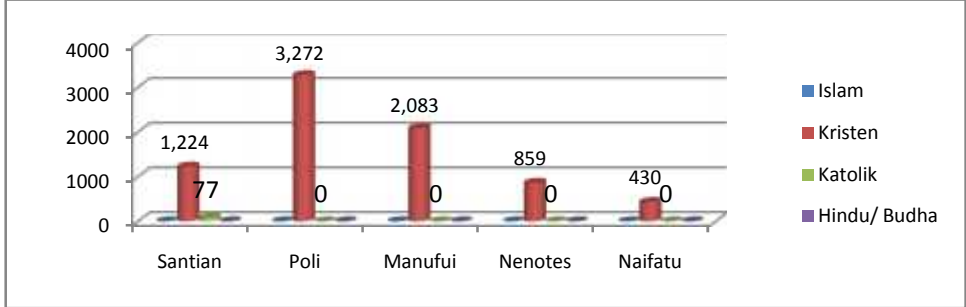

Tabel 4.27. Jumlah Pasangan Nikah, Cerai berdasarkan Desa /Kel di Kecamatan Santian Tahun 2015

No	Desa/Kel	Nikah	Cerai	Jumlah
1.	Santian	265	3	268
2.	Poli	712	6	718
3.	Manufui	453	8	461
4.	Nenotes	212	2	214
5.	Naifatu	100	3	103
Jumlah		1.742	22	1.764

2. PENDIDIKAN

Tabel 4.28 Data Jumlah Sarana Pendidikan berdasarkan Desa/Kel di Kecamatan Santian Tahun 2015

No	Desa/Kel	Jenis Sarana Pendidikan						Jumlah
		PAUD	TK	SD	SMP	SMA/SMK	PT	
1.	Santian	1	1	1	-	1	-	4
2.	Poli	3	1	3	1	1	1	10
3.	Manufui	2	1	4	1	-	-	8
4.	Nenotes	-	1	2	1	-	-	4
5.	Naifatu	1	-	1	1	-	-	3
Jumlah		7	4	11	4	2	1	29

Tabel 4.29. Data Jumlah siswa di Kecamatan Santian Tahun 2015

No	Desa/Kel	PAUD	TK	SD	SMP	SMA/SMK	Jumlah
1.	Santian	16	19	156	-	194	385
2.	Poli	71	22	354	337	274	1.058
3.	Manufui	42	18	413	253	-	726
4.	Nenotes	-	25	177	110	-	312
5.	Naifatu	32	-	208	105	-	345
Jumlah		161	84	208	105	-	345

Tabel 4.30. Data Keadaan Guru di Kecamatan Santian Tahun 2015

No	Desa/Kel	Paud		TK		SD		SMP		SMA/SMK	
		L	P	L	P	L	P	L	P	L	P
1.	Santian	2	-	2	-	5	9	-	-	11	8
2.	Poli	3	-	1	-	23	14	12	7	9	12
3.	Manufui	2	-	2	-	18	24	13	5	-	-
4.	Nenotes	-	-	1	-	10	1	11	4	-	-
5.	Naifatu	2	-	-	-	4	5	8	5	-	-
Jumlah		9	-	6	-	60	53	44	21	20	20

3. KESEHATAN

Tabel 4.31. Data Jumlah Ibu hamil dan Melahirkan di Kecamatan Santian Tahun 2015

No	Desa/Kel	Ibu hamil	Ibu Melahirkan	Jlh Kematian Ibu	Jlh bayi lhr hdp	Jlh bayi lhr mati
1.	Santian					
2.	Poli					
3.	Manufui					
4.	Nenotes					
5.	Naifatu					
Jumlah						

Tabel 4.32. Jumlah Sarana Kesehatan di Kecamatan Santian Tahun 2015

No	Desa/Kel	RS	Puskesmas	Pustu	Polindes	Posyandu
1.	Santian	-	-	1	-	3
2.	Poli	-	-		1	3
3.	Manufui	-	1	-	-	3
4.	Nenotes	-	-	1	-	3
5.	Naifatu	-	-	-	-	3
Jumlah		-	1	2	1	14

Tabel 4.33. Jumlah Tenaga Kesehatan di Kecamatan Santian Tahun 2015

No	Desa/Kel	Dokter	Bidan	Perawat	Sanitarian	Analisis	Apoteker
1.	Santian	-	-	-	-	-	-
2.	Poli	-	-	-	-	-	-
3.	Manufui	-	2	5	3	1	-
4.	Nenotes	-	-	-	-	-	-
5.	Naifatu	-	-	-	-	-	-
Jumlah		-	2	5	3	1	-

Tabel 4.34. 10 besar jumlah dan jenis penyakit yang dilayani di Kecamatan Santian Tahun 2015

No	Jenis Penyakit	Julh Kasus
1	ISPA	
2	Gastritis	
3	Myalgia	
4	Kulit Alergi	
5	Obs Febris	
6	Chepalgia	
7	VL	
8	Intivenza	
9	Rematik	
10	Abces	

Tabel 4.35. Jumlah Pasangan Usia Subur , KB Aktif dan Prosentase KB Aktif berdasarkan Desa/Kel se Kecamatan Santian Tahun 2015

No	Desa/Kel	PUS	Akseptor KB		Prosentase
			Pasif	Aktif	
1.	Santian				
2.	Poli				
3.	Manufui				
4.	Nenotes				
5.	Naifatu				
Jumlah					

D. EKONOMI

1. DATA SARANA PEREKONOMIAN DI KECAMATAN

Tabel 4.36. Jumlah Sarana Perekonomian di Kecamatan Santian Tahun 2015

No	Desa/Kel	Sarana Ekonomi					Ket
		Pasar	Bank	KUD	Toko/Kios	Warung	
1.	Santian	-	-	-	10	-	
2.	Poli	1	-	-	45	-	
3.	Manufui	1	-	-	15	-	
4.	Nenotes	-	-	-	6	-	
5.	Naifatu	-	-	-	2	-	
Jumlah		2	-	-	78	-	

2. UKM DAN KOPERASI DI KECAMATAN

Tabel 4.37. Data Usaha Kecil Menengah (UKM) dan Koperasi di Kecamatan Santian Tahun 2015

No	Nama Usaha	Jenis	Pemilik	Lokasi
1.	Persewaan (2 unit)	Persewaan Tenda dan kursi	Pemerintah Desa	Desa Nenotes dan Desa Naifatu
2.	Pertukangan (8 unit)	Meubeler	Pribadi dan Kelompok Masyarakat	Desa Manufui, Desa Poli, Desa Nenotes dan Desa Naifatu

No	Nama Usaha	Jenis	Pemilik	Lokasi
3.	Angkutan (3 unit)	Angkutan Penumpang	Pribadi	Desa Santian, Desa Poli, dan Desa Naifatu
4.	Perkiosan (78 unit)	Perdagangan Barang Kelontong dan Sembilan Bahan Pokok	Pribadi dan Kelompok Masyarakat	Desa Santian, Desa Poli, Desa Nenotes, Desa Manufui dan Desa Naifatu
5.	Perdagangan Hasil Bumi (3 unit)	Jual Beli Hasil Bumi	Pribadi dan Kelompok Masyarakat	Desa Santian dan Desa Manufui
6.	Perbengkelan (6 unit)	Bengkel Sepeda Motor dan Las	Pribadi dan Kelompok Masyarakat	Desa Santian dan Desa Manufui
7.	Pengolahan Hasil (3 unit)	mol kelapa / jagung	Pribadi dan Kelompok Masyarakat	Desa Santian, Desa Manufui, dan Desa Nenotes

3. REALISASI PAJAK BUMI DAN BANGUNAN

Tabel 4.38. Jumlah Target dan Realisasi Penerimaan PBB Desa/Kel se Kecamatan Santian Tahun 2014 – 2015

No	Desa/Kel	2014		(%)	2015		(%)
		Target	Realisasi		Target	Realisasi	
1	Santian	7.788.579	7.788.579	100	7.788.579	7.788.579	100
2	Poli	7.437.307	7.437.307	100	7.437.307	7.437.307	100
3	Manufui	17.027.300	17.027.300	100	17.027.300	17.027.300	100
4	Nenotes	6.809.025	6.809.025	100	6.809.025	6.809.025	100
Jumlah		39.062.211	39.062.211	100	39.062.211	39.062.211	100

Gambar 4.5. Grafik Target dan Realisasi Penerimaan PBB Desa/Kel se Kec

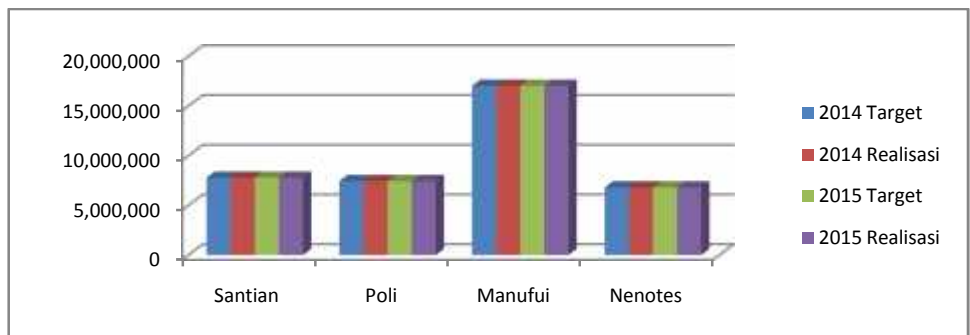

4. PERTANIAN DAN PERKEBUNAN, KEHUTANAN

Tabel 4.39. Perkembangan Luas Tanam dan Panen Tanamaan Jagung di Kec Santian Tahun 2015

No	Desa/Kel	Jlh KK	Luas Tanam (Ha)	Luas Panen (Ha)	Total Produksi (Ton)
1.	Santian	300	237	118,5	
2.	Poli	888	470	235	
3.	Manufui	658	465	232,5	
4.	Nenotes	263	225	112,5	
5.	Naifatu	138	103	51,5	
Jumlah		2.247	1500	750,0	

Tabel 4.40. Perkembangan Luas Tanam dan Panen Tanaman Padi di Kec Santian Tahun 2015

No	Desa/Kel	Jumlah KK	Luas Tanam (Ha)	Luas Panen (Ha)	Total Produksi (Ton)
1.	Santian	300			
2.	Poli	888			
3.	Manufui	658			
4.	Nenotes	263			
5.	Naifatu	138			
Jumlah		2.247			

Tabel 4.41. Perkembangan Luas Tanam dan Panen Tanaman Kacang Tanah di Kecamatan Santian Tahun 2015

No	Desa/Kel	Jumlah KK	Luas Tanam (Ha)	Luas Panen (Ha)	Total Produksi (Ton)
1.	Santian	300	-	-	-
2.	Poli	888	-	-	-
3.	Manufui	658	-	-	-
4.	Nenotes	263	-	-	-
5.	Naifatu	138	-	-	-
Jumlah		2.247			-

Tabel 4.42. Perkembangan Luas Tanam dan Panen Tanaman Kacang Hijau di Kecamatan Santian Tahun 2015

No	Desa/Kel	Jlh KK	Luas Tanam (Ha)	Luas Panen (Ha)	Total Produksi (Ton)
1.	Santian	300	10	10	
2.	Poli	888	8	8	
3.	Manufui	658	8	8	
4.	Nenotes	263	9	9	
5.	Naifatu	138	6	6	
Jumlah		2.247	41	41	

Tabel 4.43. Perkembangan Luas Panen Tanaman Perkebunan di Kec. Santian Tahun 2013-2015

No	Jenis Tanaman	2013 (ton)	2014 (ton)	2015 (ton)
1	Kelapa	4	45	6
2	Jambu mente	-	-	-
3	Kemiri	5	6	7
4	Kapuk	-	-	-
5	Pinang	1	1	1
6	Kopi	-	-	-

Tabel 4.44. Data Keasaman Tanah berdasarkan Desa/Kel di Kecamatan Santian

No	Desa/Kel	Tingkat Keasaman (PH)			Keterangan
		Asam	Netral	Basa	
1.	Santian	-	0	-	
2.	Poli	-	0	-	
3.	Manufui	-	0	-	
4.	Nenotes	-	0	-	
5.	Naifatu	-	0	-	

Tabel 4.45. Luas Areal Tanaman Kehutanan Menurut Jenisnya di Kec. Santian Tahun 2014-2015

No	Jenis Tanaman	Luas (Ha)	
		2014	2015
1.	Jati	15	15
2.	Mahoni	20	20
3.	Gamelina	25	25
4.	Cendana	-	-
5.	Asam	8	8

5. PETERNAKAN

Tabel 4.46. Banyaknya Ternak menurut jenis ternak besar di Kecamatan Santian Tahun 2015

No	Desa/Kel	Jumlah (ekor)				
		sapi	kerbau	kuda	kambing	babi
1.	Santian	632	-	-	51	1.052
2.	Poli	828	-	-	2	1.258
3.	Manufui	1.892	-	-	32	802
4.	Nenotes	407	-	-	38	383
5.	Naifatu	438	-	-	23	473
Jumlah		4.197	-	-	146	3.968

Tabel 4.47. Banyaknya Ternak Unggas di Kecamatan Santian Tahun 2015

No	Desa/Kel	Jumlah (ekor)		
		Ayam ras	Ayam kampung	Itik
1.	Santian	-	1.200	-
2.	Poli	-	1.830	-
3.	Manufui	-	1.327	-
4.	Nenotes	-	1.926	-
5.	Naifatu	-	601	-
Jumlah		-	6.884	-

6. TRANSPORTASI

Tabel 4.48. Banyaknya Kendaraan bermotor menurut Jenisnya dirinci per Desa/Kel di Kecamatan Santian Tahun 2015

No	Desa/Kel	Jenis Kendaraan (unit)		
		Roda 2	Roda 4	Roda 6
1.	Santian	25	2	2
2.	Poli	50	-	2
3.	Manufui	50	3	-
4.	Nenotes	15	1	-
5.	Naifatu	30	2	-
Jumlah		85	7	7

Tabel 4.49. Banyaknya kendaraan penumpang menurut Jenisnya dirinci per Desa/Kel di Kecamatan Santia Tahun 2015

No	Desa/Kel	Jenis Kendaraan (unit)		
		Roda 2	Roda 4	Roda 6
1.	Santian	12	1	1
2.	Poli	30	-	2
3.	Manufui	25	1	3
4.	Nenotes	8	1	-
5.	Naifatu	10	2	1
Jumlah		85	5	11

7. PARIWISATA

Tabel 4.50. Jenis dan Jumlah obyek pariwisata di Kecamatan Santian Tahun 2015

No	Jenis Obyek wisata	Nama Lokasi	Jarak ke ibukota Kec	Sudah/Belum dikembangkan
1.	Situs (Peninggalan tapak Kaki dan Pedang Moa Hitu)	Pullin / Desa Manufui	4 km	Belum

BAB V

PENUTUP

Profil Kecamatan Tahun 2016 ini sesuai dengan fungsinya yaitu sebagai dokumen data dan informasi untuk publik yang berisi gambaran ringkas mengenai Kecamatan. Banyak yang belum sempurna dalam penyusunan profil ini baik dari isi data maupun sistematika penyusunan mengingat pembuatan profil kecamatan baru dimulai tetapi kami mencoba berinovasi agar akuntabilitas dan transparansi informasi Kecamatan dapat dimengerti oleh publik dalam bentuk kinerja yang tertuang dalam pelaksanaan tugas pokok dan fungsinya.

Mengingat hal tersebut, kami berharap Profil Kecamatan ini dapat memberikan gambaran positif mengenai kinerja unsur-unsur kecamatan baik dari sisi tugas pokok dan fungsi maupun gambaran ringkas mengenai kewilayahan kecamatan dari perspektif pemerintahan, pembangunan dan pelayanan kemasyarakatan, ketentraman dan ketertiban umum serta perspektif kesejahteraan rakyat yang semuanya tersaji berupa data dan informasi dalam profil ini.

Pada akhirnya kami menyadari belum sepenuhnya dapat menyajikan data dan informasi secara lengkap atau sempurna, namun kami berharap bahwa profil kecamatan ini akan bermanfaat bagi proses perencanaan dan pengambilan kebijakan pembangunan di Kabupaten Timor Tengah Selatan.

SoE, Nopember 2016
a.n. BUPATI TIMOR TENGAH SELATAN
SEKRETARIS DAERAH,

Drs. SALMUN TABUN, M.Si.
Pembina Utama Madya
NIP.19590719 198702 1 003