



PROFIL BALAI PENYULUH KB KECAMATAN KOTO BARU



AYO IKUT KB

2 Anak Cukup

Bahagia Sejahtera

**KOTA SUNGAI PENUH
TAHUN 2019**

PROFIL
BALAI PENYULUHAN PROVINSI JAMBI

1. Kota Sungai Penuh

Kota Sungai Penuh memiliki Delapan (8) Balai Penyuluhan di masing-masing Kecamatan

1) Kecamatan Koto Baru , Di Kecamatan Koto Baru ada Enam (6) Desa.



Nama Balai Penyuluhan : UPT. PLKB
Alamat : Jl. Hamparan Besar Koto Baru Kecamatan Koto Baru
Tahun Pembangunan : 2013
Titik Koordinat :

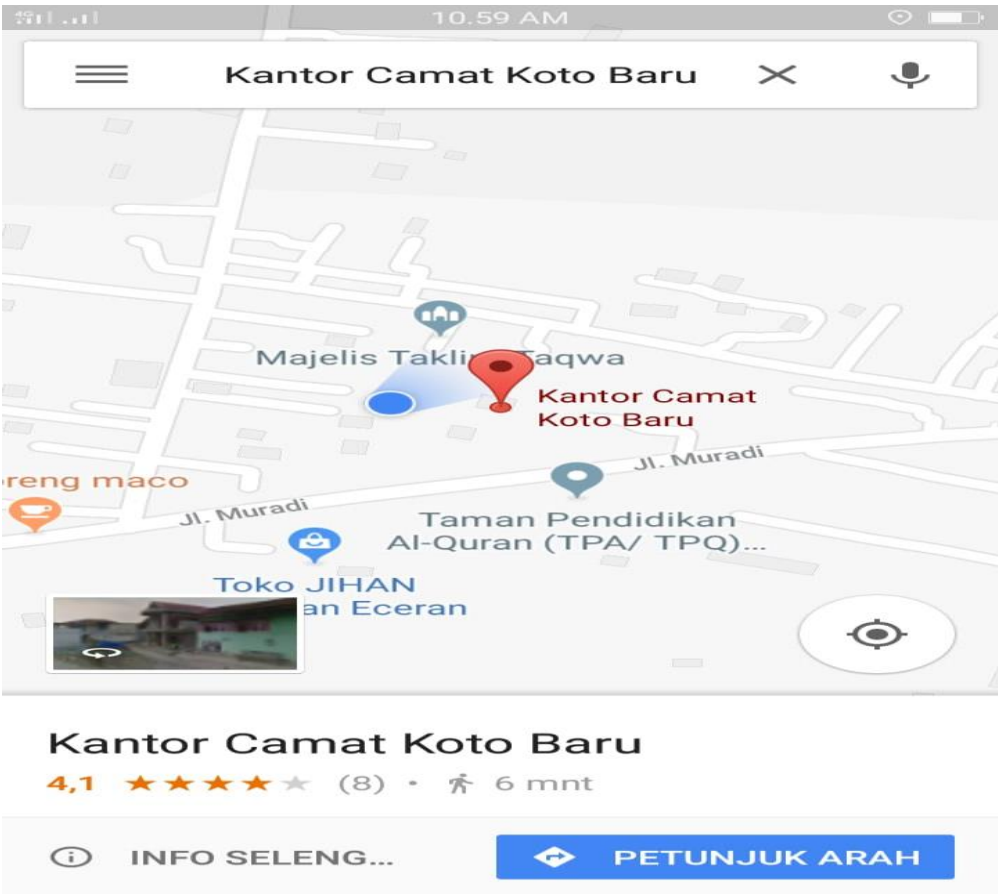

a) Struktur Organisasi Balai Penyuluhan :

**STRUKTUR BALAI PENYULUHAN KB
KECAMATAN KOTO BARU**

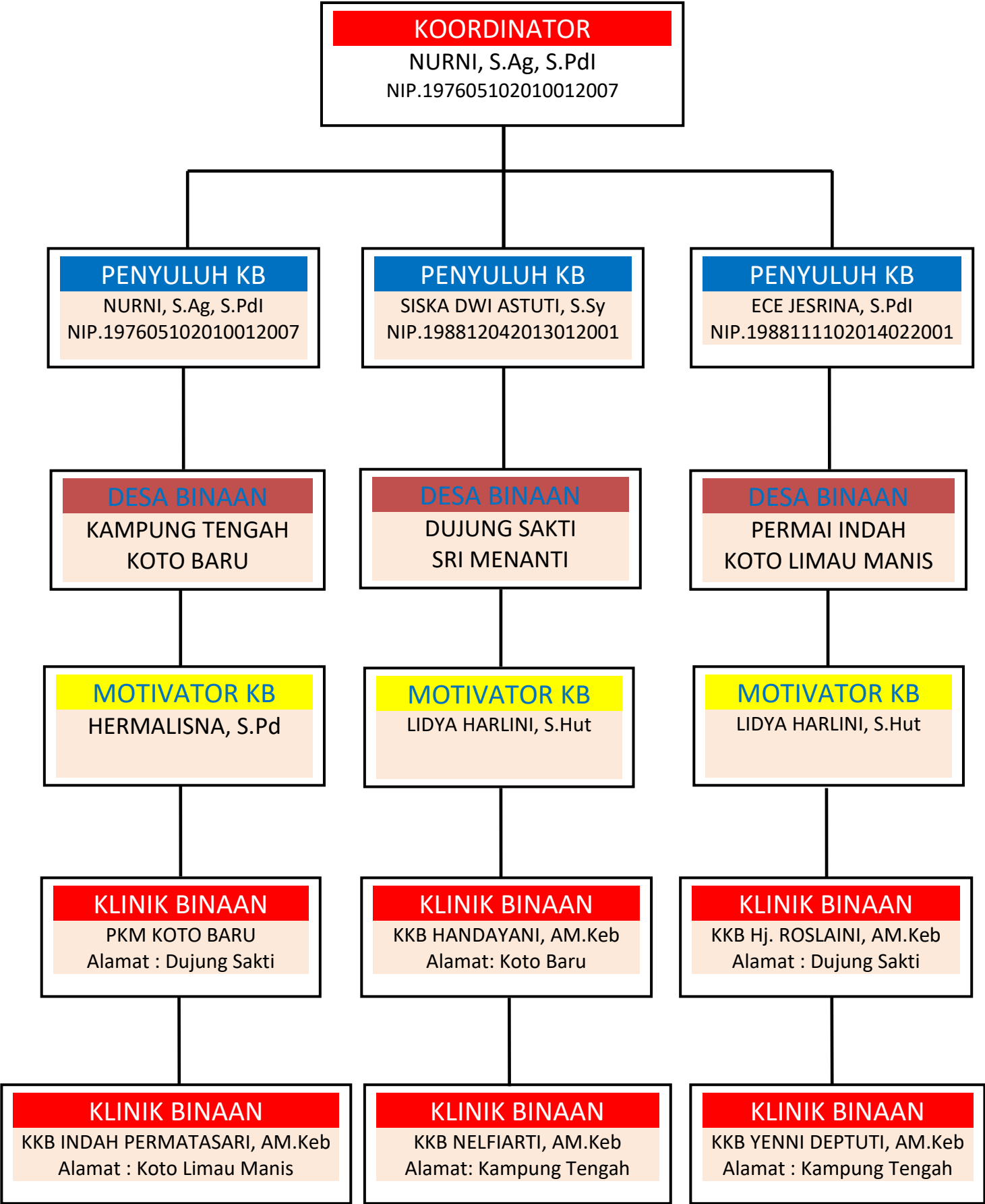

a) Profil Sumber Daya Manusia

Terdapat 5 orang tenaga di Balai Penyuluhan Kecamatan Koto Baru dengan data sebagai berikut:

1. Nama : **Nurni, S.Ag, S.PdI**
Jabatan : PKB Ahli Muda
Pangkat/Golongan : Penata Tk I/III D
NIP : 197605102010012007
TMT penempatan : 01 Januari 2010
Motto Hidup : Berusaha dan Berdo'a
Hobby : Olah raga



Wilayah kerja : Desa Kampung Tengah dan Desa Koto Baru
Kecamatan Koto Baru

Kesan dan Pesan sebagai pengelola Program KKBPK

Kesan

Menjadi penyuluh KB suatu pekerjaan yang disenangi

Pesan

Ciptakan suasana damai sesama petugas

2. Nama : **SISKA DWI ASTUTI, S.Sy**
Jabatan : PKB Ahli Pertama
Pangkat/Golongan : Penata Muda TK. I/ III b
NIP : 198812042013012001
TMT penempatan : 01 Januari 2013
Motto Hidup : Berusaha dan Berdo'a
Hobby : Olah raga



Wilayah kerja : Desa Dujung Sakti dan Desa Srimenanti
Kecamatan Koto Baru

Kesan dan Pesan sebagai pengelola Program KKBPK

Kesan

Berinteraksi Dengan Berbagai Orang

Pesan

Jangan berharap segalanya akan lebih mudah, berharaplah segalanya akan lebih baik

3.

Nama

Jabatan

Pangkat/Golongan

NIP

TMT penempatan

Motto Hidup

Hobby

Wilayah kerja

: ECE JESRINA, S.PdI

: PKB Ahli Pertama

: Penata Muda TK. I/ III b

: 198811102014022001

: 01 Februari 2014

: Kerja adalah amanah, untuk itu bekerjalah dengan penuh tanggung jawab

: Olahraga

: Desa Permai Indah dan Desa Koto Limau Manis
Kecamatan Koto Baru
-

Kesan dan Pesan sebagai pengelola Program KKBPK

Kesan

Bahagia melihat ibu-ibu Masyarakat yang belum ber KB dan sekarang sudah banyak ikut ber KB

Pesan

Jagalah lisan dan sikapmu, dimanapun kau berada

4.

Nama

Jabatan

Pangkat/Golongan

NIP

TMT penempatan

Motto Hidup

Hobby

Wilayah kerja

: LIDYA HARLINI, S.Hut

: PLKB

: -

: -

: 03 Maret 2010

: Selagi kita bias maka berusaha
untukMencapai kesuksesan

: Membaca

:



Kesan dan Pesan sebagai pengelola Program KKBPK

Kesan

Bangga apabila sebelumnya masyarakat, Ibu-ibu yang sebelumnya tidak mau ber KB, kini mau ikut KB

Pesan

Hargai Orang Yang Menghargaimu

5.

Nama

Jabatan

Pangkat/Golongan

NIP

TMT penempatan

Motto Hidup

Hobby

Wilayah kerja

: HERMALISNA, S.Pd

: PLKB

: -

: -

: 15 April 2015

: Berdoa'a dan Bekerjalah dengan Ikhlas

: Olah Raga

:



Kesan dan Pesan sebagai pengelola Program KKBPK

Kesan

Suasana Kerja yang Penuh Kekeluargaan

Pesan

Jagalah anak – anak kita dengan baik, karena merekalah generasi penerus untuk masa depan

- b) KondisiSaranadanPrasarana
Untukmendukungpelaksanaankegiatan di BalaiPenyuluhan ,saranadanprasaran yang adaantara lain

Jenis Barang dan kondisi							
Meja (buah)		Kursi		Lemari		Komputer	
Jumlah	Kondisi	Jumlah	Kondisi	Jumlah	Kondisi	Jumlah	Kondisi
2	Baik	6	Baik	2	Baik	1	Baik

Jenis Barang dan kondisi							
Printer (Unit)		Papan data		Proyektor		Kursi Tamu	
jumlah	Kondisi	Jumlah	Kondisi	Jumlah	Kondisi	Jumlah	Kondisi
0	0	1	Baik	0	0	1	Baik

- c) Program dan Kegiatan yang pernah di lakukan

No	Jenis Kegiatan	Frekuensi	Sumber Dana	Keterangan
1.	Rapat Teknis	12	OPD Kb	-
2.	Staff Meeting	48	BOKB	-
3.	Bimbingan IMP	12	-	-
4.	Penyuluhan KKBPK	6	BOKB	-
5.	Fasilitas Instansi Pemerintah (KUA dan PKM)	2	-	--

- d) Foto Balai Penyuluhan dan Sarana Prasana



Kunjungan Sekaligus Pembinaan Bapak Kaper BKKBN Provinsi Jambi Dalam Acara Blusukan hasil progress back up data SR dan PK.



Pertemuan/rapat teknis program KKBPK



Kunjungan dan pembinaan dari Dinas PP dan KB Kota Sungai Penuh dalam rangka persiapan acara lomba PPKS Mekar Indah Tingkat Provinsi Jambi tahun 2018



Selesai acara lomba Puskesmas Dalam Pelayanan MKJP Tingkat Provinsi di Klinik PKM koto Baru Kecamatan Koto Baru Kota Sungai Penuh tahun 2018



Kursi Tamu Ruang Koordinator Balai Penyuluh KB Kecamatan Koto Baru.



Keadaan Dalam Ruangn Balai Penyuluh KB Kecamatan Koto Baru.



ATK Dan Fasilitas yang ada di Balai Penyuluh KB Kecamatan Koto Baru.



ATK Dan Fasilitas yang ada di Balai Penyuluh KB Kecamatan Koto Baru.



ATK Dan Fasilitas yang ada di Balai Penyuluh KB Kecamatan Koto Baru.