



PEMERINTAH KABUPATEN  
**KAPUAS HULU**



Bentang  
Kalimantan  
Tangguh



**KAPUAS HULU  
HEBAT!**

# BULETIN RENCANA KITA

## EDISI KHUSUS

KOLABORASI PEMERINTAH DAERAH KABUPATEN KAPUAS HULU  
DENGAN MITRA PEMBANGUNAN DEMI TERWUJUDNYA KABUPATEN  
KAPUAS HULU YANG LEBIH MAJU HARMONIS, ENERGIK, BERDAYA  
SAING, AMANAH DAN TERAMPIL



## **BULETIN RENCANA KITA**

### **EDISI KHUSUS**

#### **KOLABORASI PEMERINTAH DAERAH KABUPATEN KAPUAS HULU DENGAN MITRA PEMBANGUNAN DEMI TERWUJUDNYA KABUPATEN KAPUAS HULU YANG LEBIH MAJU HARMONIS, ENERGIK, BERDAYA SAING, AMANAH DAN TERAMPIL**

#### **PEMERINTAH KABUPATEN KAPUAS HULU TAHUN 2024**

##### **Penanggung Jawab:**

Ambrosius Sadau, S.H.,M.Si  
(Kepala BAPPEDA Kab. Kapuas Hulu)

##### **Pimpinan Redaksi:**

C.Jimmy.J. SP.,M.Eng.  
(Kepala Bidang Perencanaan Perekonomian BAPPEDA Kab. Kapuas Hulu)

##### **Redaktur Pelaksana:**

Andreas Anjas, S.Ak  
(Kepala Sub Bagian Program BAPPEDA Kab. Kapuas Hulu)

##### **Layouter:**

Dario Ramandanu  
(Bentang Kalimantan Tangguh)

##### **Contributor:**

Selvianus Saludan  
(Bentang Kalimantan Tangguh)

Claudia Liberani Randungan  
(Bentang Kalimantan Tangguh)

**BULETIN RENCANA KITA**

**EDISI KHUSUS**

**KOLABORASI PEMERINTAH DAERAH KABUPATEN KAPUAS  
HULU DENGAN MITRA PEMBANGUNAN DEMI TERWUJUDNYA  
KABUPATEN KAPUAS HULU YANG LEBIH MAJU HARMONIS,  
ENERGIK, BERDAYA SAING, AMANAH DAN TERAMPIL**

**PEMERINTAH KABUPATEN KAPUAS HULU  
TAHUN 2024**

# DAFTAR ISI

<b>Redaksi</b>	2
<b>Daftar Isi</b>	4
<b>Sub Bagian 1</b>	
Pengantar	5
<b>Sub Bagian 2</b>	
Aksi Kolaborasi Menuju Kapuas Hulu Semakin Hebat	6
<b>Sub Bagian 3</b>	
Maksud dan Tujuan	8
<b>Sub Bagian 4</b>	
Bentuk Kolaborasi	9
<b>Sub Bagian 5</b>	
Bentang Kalimantan Tangguh	11
<b>Sub Bagian 6</b>	
Highlight Story	12



**Ambrosius Sadau, S.H., M.Si**  
Kepala BAPPEDA Kab. Kapuas Hulu

## Bagian 1: Pengantar

Puji dan syukur kami panjatkan atas kehadiran Tuhan Yang Maha Kuasa yang telah melimpahkan rahmat-Nya kepada kita semua sehingga Buletin Kita dengan judul **"Kolaborasi Pemerintah Daerah Kabupaten Kapuas Hulu dengan Mitra Pembangunan"** dapat selesai dengan baik dan sesuai waktu yang telah ditentukan.

Buletin Kita ini merupakan bagian dari Kegiatan Pembinaan Statistik Sektoral oleh Badan Pusat Statistik Kapuas Hulu terhadap Badan Perencanaan Pembangunan Daerah Kabupaten Kapuas Hulu.

Tema ini menjadi sangat relevan dalam mendorong pembangunan daerah yang inklusif, berkelanjutan, dan berbasis pada sinergi antara pemerintah, dunia usaha, organisasi masyarakat, serta berbagai pemangku kepentingan lainnya.

Kabupaten Kapuas Hulu sebagai bagian dari **Heart of Borneo** memiliki potensi

sumber daya alam yang melimpah dan keanekaragaman hayati yang luar biasa. Oleh karena itu, upaya pembangunan harus dilakukan dengan pendekatan kolaboratif, mengedepankan prinsip keberlanjutan, serta mempertimbangkan kesejahteraan masyarakat. Kemitraan yang erat antara Pemerintah Daerah dan Mitra Pembangunan, baik dari sektor publik maupun swasta, akan menjadi kunci dalam mencapai tujuan pembangunan yang lebih efektif dan tepat sasaran.

Dalam buletin ini, kami menyajikan berbagai inisiatif dan program hasil kolaborasi dengan mitra pembangunan yang telah memberikan dampak positif bagi masyarakat. Kami berharap informasi yang disampaikan dapat menjadi inspirasi bagi semua pihak untuk terus bersinergi dalam membangun Kabupaten Kapuas Hulu yang lebih maju, mandiri, dan sejahtera.

Terima kasih kepada Benteng Kalimantan Tangguh sebagai mitra pembangunan yang telah berkontribusi serta kepada semua pihak yang telah mendukung terbitnya buletin ini. Semoga kolaborasi yang telah terjalin dapat semakin erat dan memberikan manfaat yang lebih luas bagi masyarakat Kapuas Hulu.

Kami menyadari sepenuhnya bahwa penyusunan Buletin Kita ini masih jauh dari sempurna. Oleh karena itu, kritik dan saran yang bersifat membangun sangat diharapkan demi kesempurnaan Buletin Kita ini, akhir kata semoga Buletin Kita ini dapat memberikan informasi kepada masyarakat terutama informasi tentang Kolaborasi Pemerintah Daerah Kabupaten Kapuas Hulu dengan Mitra Pembangunan yang ada di Kabupaten Kapuas Hulu.





## Bagian 2: Aksi Kolaborasi Menuju Kapuas Hulu Semakin Hebat

Dalam rangka meningkatkan kesejahteraan rakyat, pemerintah daerah dapat mengadakan kerja sama yang didasarkan pada pertimbangan efisiensi dan efektivitas pelayanan publik serta saling menguntungkan. Kerja sama tersebut dapat dilakukan oleh daerah dengan daerah lain, pihak ketiga, dan/atau lembaga atau pemerintah daerah di luar negeri sesuai dengan ketentuan peraturan perundang-undangan.

Kabupaten Kapuas Hulu, sebagai salah satu wilayah di Provinsi Kalimantan Barat, memiliki latar belakang geografis yang strategis namun menghadapi berbagai tantangan dalam pembangunan. Sebagai kabupaten terluas kedua di provinsi ini, Kapuas Hulu memiliki potensi sumber daya alam yang melimpah, termasuk hutan hujan tropis dan keanekaragaman hayati yang tinggi. Namun, tantangan seperti keterbatasan infrastruktur, aksesibilitas yang rendah ke daerah-daerah terpencil, serta kebutuhan peningkatan kualitas sumber daya manusia menjadi hambatan sekaligus tantangan dalam upaya mendorong pembangunan yang berkelanjutan.

Untuk menjawab tantangan tersebut, Badan Perencanaan Pembangunan Daerah (BAPPEDA) Kabupaten Kapuas Hulu telah menyusun Rencana Strategis (Renstra) tahun 2021-2026 yang berfungsi sebagai panduan dalam perencanaan program dan kegiatan pembangunan. Renstra ini bertujuan untuk menerjemahkan visi dan misi kepala daerah ke dalam tujuan, sasaran, strategi, kebijakan, program, dan kegiatan pembangunan yang terukur dan terarah. Selain itu, BAPPEDA juga berfokus pada peningkatan koordinasi, integrasi, sinkronisasi, dan sinergi pelaksanaan program dan kegiatan untuk mendukung pembangunan daerah secara efektif dan efisien.

Salah satu langkah strategis yang diambil oleh BAPPEDA adalah menjalin kolaborasi dengan berbagai mitra pembangunan. Pada tahun 2023, Pemerintah Kabupaten Kapuas Hulu memperkuat kerja sama dengan 17 mitra pembangunan melalui penandatanganan Nota Kesepahaman bersama. Kolaborasi ini bertujuan untuk menyamakan dan memperkuat program pembangunan berkelanjutan di Kabupaten Kapuas Hulu.



Salah satu Mitra Pembangunan yang menjalin kolaborasi dengan Pemerintah Daerah Kabupaten Kapuas Hulu yaitu Bentang Kalimantan Tangguh melalui Perjanjian Kerjasama Nomor : 100.2.2.3/11/KB/PEM/2023 dan 032/BPH-BKT/III/2023 tentang Dukungan Pemberdayaan Masyarakat dalam Pengelolaan Alam Secara Lestari, selanjutnya kolaborasi ini diturunkan dalam bentuk yang lebih teknis melalui Surat Perjanjian Kerjasama (PKS) Nomor: 100.3.7/624/BAPPEDA/EKN dan 038/ PKS01-BKT/XII/2024 tentang Dukungan Pemberdayaan Masyarakat dalam pengelolaan Sumber Daya Alam secara lestari di Desa Bahenap, Kensuray, Bunut Hulu, Tamao, Lanjak Deras, Melemba dan Desa Mensiau.

Melalui kerja sama ini, diharapkan dapat tercipta sinergi antara Pemerintah Daerah dan Mitra Pembangunan dalam mengatasi berbagai tantangan pembangunan, seperti peningkatan kualitas Sumber Daya Manusia, pengembangan ekonomi desa, pengembangan infrastruktur, dan pelestarian lingkungan.

Kolaborasi antara Pemerintah Daerah dan Mitra Pembangunan di Kabupaten Kapuas Hulu sangat penting karena kompleksitas tantangan yang dihadapi memerlukan pendekatan multipihak. Dengan melibatkan berbagai pemangku kepentingan, diharapkan dapat tercipta solusi yang lebih komprehensif dan berkelanjutan, serta memastikan bahwa program-program yang dilaksanakan sesuai dengan kebutuhan dan potensi lokal.

Selain itu, tujuan dari kerja sama ini adalah untuk mendukung pencapaian Indeks Desa Mandiri di Kabupaten Kapuas Hulu melalui pemberdayaan masyarakat dan pembangunan rendah karbon yang berketahanan iklim. Perlindungan hutan melalui integrasi konservasi sumber daya alam dan pemberdayaan masyarakat di sekitar kawasan hutan dalam rangka mitigasi dan adaptasi perubahan iklim.

Secara keseluruhan, penerima manfaat dari kolaborasi ini adalah masyarakat di desa-desa tersebut, yang mendapatkan dukungan dalam bentuk peningkatan akses pendidikan, pemberdayaan ekonomi, serta pengelolaan sumber daya alam yang berkelanjutan. Upaya ini sejalan dengan visi pembangunan berkelanjutan yang dicanangkan oleh Pemerintah Kabupaten Kapuas Hulu.





## Bagian 3: Maksud Dan Tujuan

Maksud dan tujuan kolaborasi Pemerintah Daerah Kabupaten Kapuas Hulu dengan Benteng Kalimantan Tangguh adalah sebagai berikut :

### 1. Maksud :

- Meningkatkan efektivitas pembangunan;
- Memanfaatkan Sumber Daya secara optimal;
- Meningkatkan kapasitas dan kualitas pelayanan publik;
- Mendorong inovasi dalam pembangunan.

### 2. Tujuan :

- Meningkatkan kesejahteraan masyarakat;
- Meningkatkan pertumbuhan ekonomi daerah;
- Menjaga kelestarian lingkungan;
- Membangun infrastruktur yang berkualitas;



## Bagian 4: Bentang Kalimantan Tangguh

Salah satu Mitra Pembangunan Pemerintah Daerah Kabupaten Kapuas Hulu yaitu Bentang Kalimantan Tanggu (BKT) merupakan Pengembang dan Operator Program yang berkedudukan di Provinsi Kalimantan Barat. Di Kabupaten Kapuas Hulu sendiri, BKT mulai beroperasi sejak Tahun 2022.

Lembaga Pengelola Hutan Desa (LPHD) pertama yang bekerja sama dengan BKT di Kabupaten Kapuas Hulu adalah LPHD Bahenap untuk mengembangkan Program Hutan Desa (PHD). Program ini merupakan program imbal balas jasa lingkungan (payment for ecosystem services) dalam jangka waktu panjang. Tujuan program ini adalah mengatasi perubahan iklim dengan mendukung konservasi dan peningkatan kesejahteraan masyarakat di sekitar hutan dan hal ini sejalan dengan tujuan Pemerintah Daerah Kabupaten Kapuas Hulu.

Setelah menjalankan kerja sama dengan Desa Bahenap, BKT melakukan kerjasama dengan Desa Bunut Hulu, Kensuray, Tamao, Lanjak Deras, dan Melemba untuk program serupa. Melalui Program Hutan Desa ini, Kapuas Hulu telah berkontribusi melindungi 29.713 hektar kawasan hutan. 10.700 hektar HD Bahenap, 4.763 hektar HD Bunut Hulu, dan 14.250 hektar akumulasi Hutan Desa Kensuray, Tamao, Lanjak Deras, dan Melemba. Nama Program Hutan Desa dan Lokasi dapat dilihat pada tabel berikut :

No	Nama Program Hutan Desa	Lokasi
1.	PHD Bahenap (PHD-B)	Bahenap, Kec. Kalis, Kapuas Hulu
2.	PHD Bunut Hulu (PHD-BH)	Bunut Hulu, Kec. Bunut Hilir, Kapuas Hulu
3.	PHD Melemba (PHD-ML)	Melemba, Kec. Batang Lupar, Kapuas Hulu
4.	PHD Kensuray (PHD-KSY)	Kensuray, Kec. Kalis, Kapuas Hulu
5.	PHD Tamao (PHD-TM)	Tamao, Kec. Embaloh Hulu, Kapuas Hulu
6.	PHD Lanjak Deras (PHD-LD)	Lanjak Deras, Kec. Batang Lupar, Kapuas Hulu
7.	PHD Mensiau (PHD-MS)	Mensiau, Kec. Batang Lupar, Kapuas Hulu

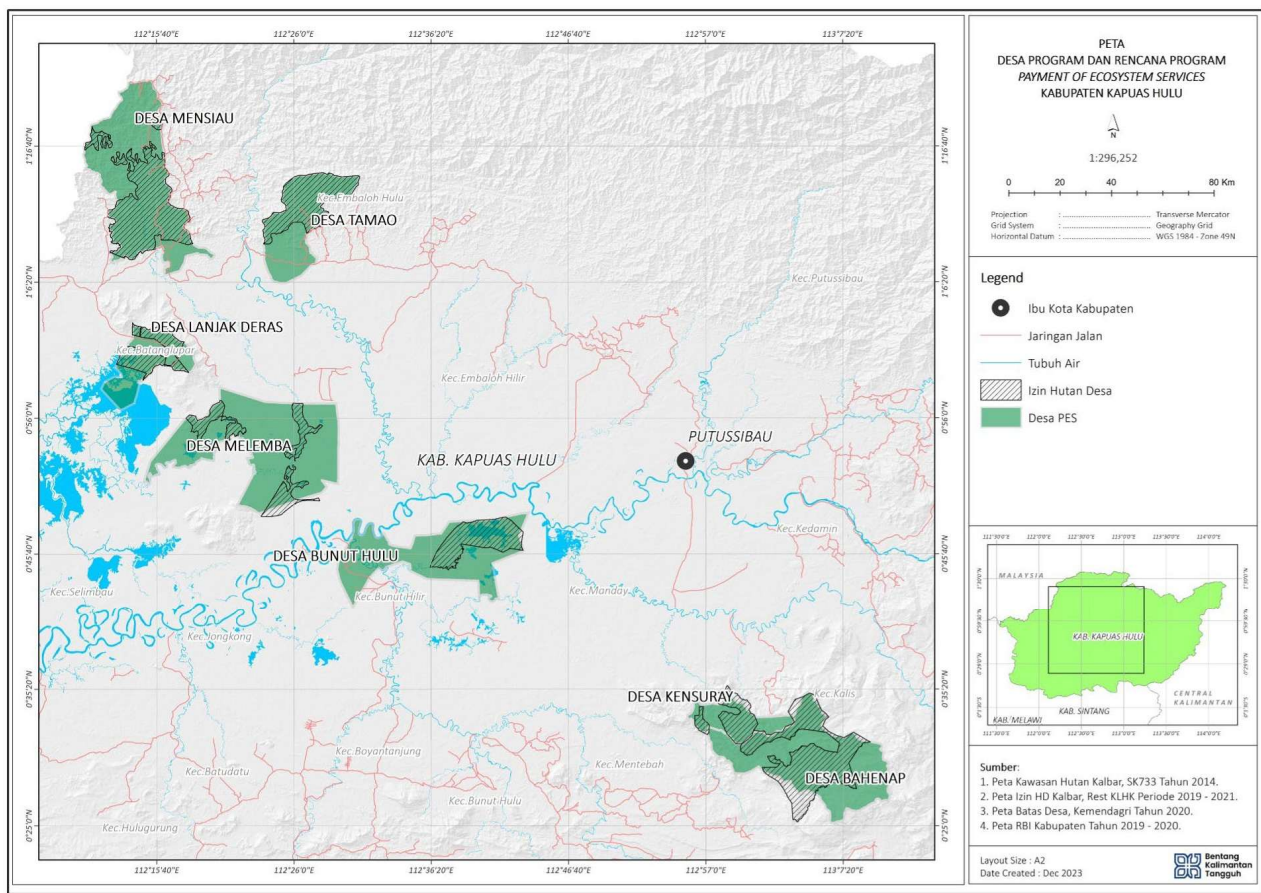

Beberapa kegiatan utama yang dilakukan oleh LPHD dengan BKT diantaranya adalah memberikan dukungan pendidikan kepada anak-anak di lokasi program melalui dukungan Beasiswa, baik untuk SMA maupun Perguruan Tinggi. Peningkatan ekonomi masyarakat melalui dukungan permodalan, peningkatan kapasitas bagi kelompok usaha, branding dan pemasaran serta dukungan sarana dan prasarana.

Penguatan kapasitas Lembaga Pengelola Hutan Desa, sebagai lembaga yang dibentuk oleh pemerintah desa untuk menjalankan pengelolaan desa, LPHD harus memiliki kemampuan yang mumpuni, oleh karena itu melalui program BKT menyediakan sarana prasarana untuk mendukung kerja-kerja LPHD (kantor, peralatan kerja, kendaraan dinas, insentif dan biaya operasional), dukungan peningkatan kapasitas, penyusunan,

pemantauan dan evaluasi Rencana Kerja Tahunan (RKT). Terakhir adalah kegiatan perlindungan dan pengamanan hutan, bentuk kegiatannya adalah patroli dan penanaman.





## Bagian 5 : Bentuk Kolaborasi

Bentuk kolaborasi antara Pemerintah Daerah Kabupaten Kapuas Hulu dan Bentang Kalimantan (BKT) adalah :

**Perencanaan:** Dalam proses pembangunan dokumen perencanaan program, BKT melakukan koordinasi dan meminta masukan (input) kepada para pihak terkait rencana program yang telah dibangun bersama masyarakat di desa. Salah satu pihak yang dimintai masukan (input) oleh BKT adalah Bappeda.

**Implementasi:** Dalam proses implementasi dibanyak kegiatan beberapa instansi pemerintahan di Kabupaten Kapuas Hulu terlibat, di antaranya adalah Bappeda, Dinas Pertanian dan Dinas Pendidikan dan Kebudayaan. Adapun pelibatangnya adalah sebagai berikut Dinas pertanian melalui Bidang Hortikultura bersama sama dengan BKT melakukan peningkatan kapasitas bagi kelompok masyarakat yang bekerjasama dengan BKT. Kemudian Bappeda dan Dinas Pendidikan dan Kebudayaan masuk dalam struktur Komite Beasiswa sebagai Pembina.

**Monitoring dan Evaluasi:** Dalam konteks monitoring dan evaluasi Pemerintah Kabupaten Kapuas Hulu melalui Bappeda melakukan pemantauan dan evaluasi minimal 3 bulan sekali. Baik berkunjung langsung ke lapangan maupun menerima laporan progres implemementasi program secara rutin.





## Bagian 6 : Highlighted Story Hutan Desa go Scholarship (HDgS)



Pendidikan dapat menjadi pendorong utama dalam peningkatan kualitas hidup, pengurangan kemiskinan, dan pembangunan ekonomi di suatu wilayah. Salah satu tantangan yang dihadapi oleh masyarakat sekitar kawasan Hutan Desa adalah keterbatasan biaya untuk mengakses pendidikan.

Melalui Program Hutan Desa, BKT dan Lembaga Pengelola Hutan Desa (LPHD) mengembangkan program Hutan Desa go Scholarship (HDGS). Bappeda Kapuas Hulu dan Dinas Pendidikan dan Kebudayaan Kapuas Hulu masuk menjadi bagian dari Komite Beasiswa dan berperan sebagai pembina dalam program ini.

Tujuan HDgS adalah untuk memberikan dukungan pendidikan kepada anak-anak yang berada di lokasi pelaksanaan Program Hutan Desa yang bekerja sama dengan BKT di Kabupaten Kapuas Hulu.

Saat ini HDgS telah berjalan di Desa Bahenap. Pada tahun 2024 terdapat 10 (sepuluh) pelajar tingkat SMA dan 5 (lima) pelajar tingkat perguruan tinggi menerima beasiswa ini. Beasiswa tersebut akan diterima setiap tahun hingga program berakhir pada 31 Maret 2047. Program beasiswa ini akan diterapkan juga di empat desa lainnya yang menjalankan Program Hutan Desa.

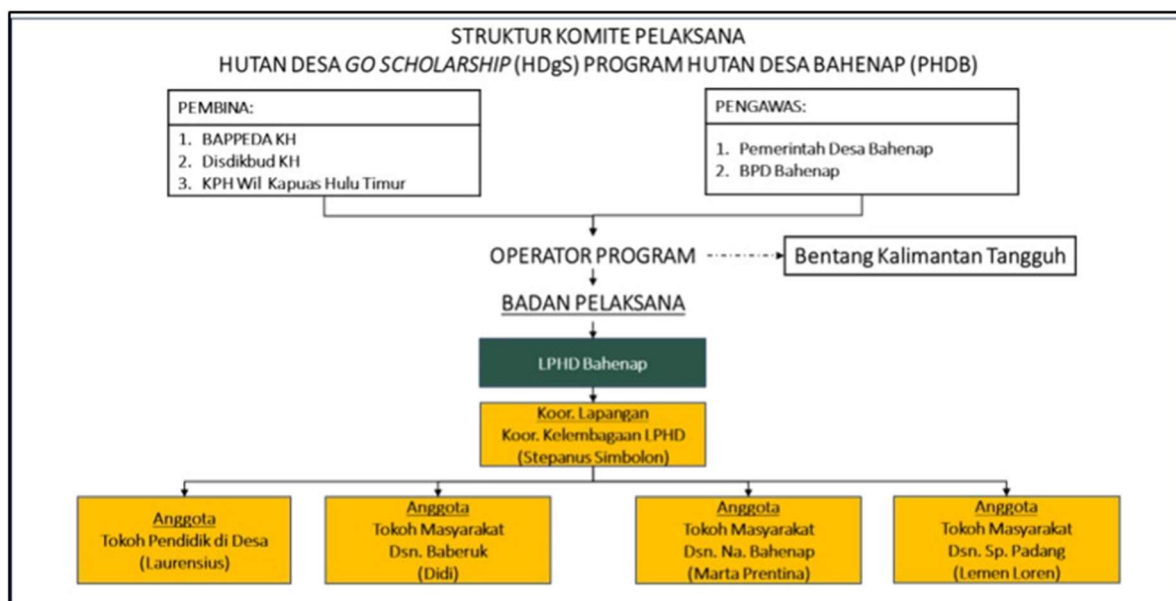



## Pembangunan Sistem Pasar di Desa

Tujuan pengelolaan Hutan Desa adalah untuk meningkatkan kesejahteraan masyarakat setempat secara berkelanjutan.

Program Hutan Desa yang dijalankan BKT bekerja sama dengan LPHD mencoba menjawab tantangan peningkatan pendapatan masyarakat di desa melalui pendekatan pembangunan sistem pasar (market system development). Melalui pendekatan ini, sektor publik dan swasta didorong untuk berkolaborasi menciptakan solusi pasar yang lebih holistic sehingga semua pelaku pasar mendapat kesempatan untuk meningkatkan pendapatan.

Saat ini aktivitas pengembangan ekonomi telah berjalan di Desa Bahenap, sementara di desa–desa lain akan dimulai pertengahan tahun 2025. Komoditi yang dikembangkan pun beragam seperti tanaman hortikultura (cabe, terong ungu, terong asam, jahe, kunyit ) dan tanaman kopi. Disamping itu juga ada budidaya ikan dan peternakan ayam.

Di Desa Bahenap ada 70 Kepala Keluarga (KK) mengembangkan komoditas hortikultura menggunakan pendekatan MSD, 67 KK mengembangkan kopi dan sebagian ada yang budidaya ikan maupun ayam pedaging. BKT bersama LPHD berkolaborasi dengan pemerintah daerah Kapuas Hulu melalui Dinas Pertanian dan Pangan yang berperan sebagai mitra penyedia layanan tenaga ahli pertanian untuk meningkatkan pengetahuan budidaya hortikultura petani di Desa Bahenap.

Desa-desa yang bekerja sama dengan BKT akan menggunakan pendekatan yang sama dan saat ini dokumen pengembangan rencana sedang disiapkan.

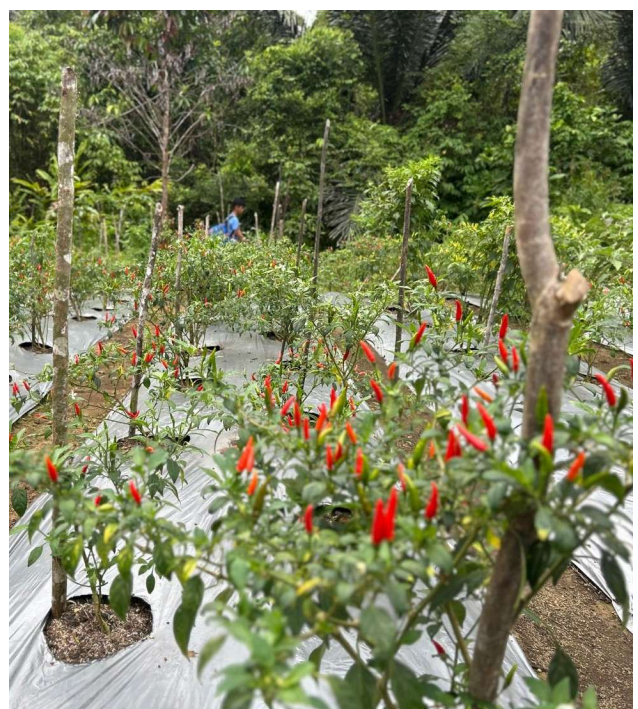





## Penguatan Kelembagaan di Tingkat Desa

Masyarakat desa harus cakap mengelola sumber daya yang tersedia di desa. Namun, sering kali kecakapan ini tidak memadai karena keterbatasan SDM di desa. Hal ini menjadi tantangan dalam pengelolaan Hutan Desa. Tanpa kapasitas yang memadai, pengurus LPHD dan masyarakat tidak akan mampu mewujudkan rencana kerja yang telah tertuang dalam RKPS (Rencana Kerja Perhutanan Sosial) jangka waktu 10 Tahun dan RKT (Rencana Kerja Tahunan).

Melalui Program Hutan Desa, berbagai pelatihan dan dukungan diberikan untuk peningkatan kapasitas masyarakat sekitar Hutan Desa, terutama bagi pengurus LPHD sebagai organisasi administrasi pedesaan yang dimandatkan untuk mengawal hak kelola Hutan Desa.

Dukungan yang diberikan berupa insentif bulanan beserta jaminan sosial dan Kesehatan, pembangunan kantor, dukungan operasional harian, pengadaan peralatan kerja, dan pelatihan peningkatan kapasitas yang dilaksanakan sesuai kebutuhan masing-masing LPHD.





## Menjaga Hutan Menjaga Masa Depan Desa

Di dalam hutan terdapat area-area penting yang keberadaannya sangat vital untuk menjaga kualitas hidup masyarakat. Area penting ini mencakup sumber mata air, protein, sandang, pangan, hingga pemakaman leluhur yang jadi bagian dari sejarah peradaban di desa. Oleh karena itu upaya untuk mempertahankan hutan selalu dilakukan oleh masyarakat.

Melalui Program Hutan Desa, masyarakat mendapat dukungan untuk menjaga hutan yang mereka miliki. Dukungan yang diberikan berupa honor patroli, pelatihan peningkatan kapasitas, dan peralatan patroli yang memadai.

Setiap bulan masyarakat melalui Tim Patroli akan menjelajahi kawasan Hutan Desa untuk mencatat temuan ancaman dan potensi keanekaragaman hayati. Dengan melakukan patroli rutin, masyarakat tidak hanya melindungi hutan dari ancaman pihak luar tapi juga melindungi masa depan desa.

## Bergandengan Tangan Menuju Kapuas Hulu yang Lebih Hebat

Kapuas Hulu sebagai kabupaten konservasi mencoba meretas tantangan pengelolaan kawasan dan peningkatan kesejahteraan melalui program Perhutanan Sosial. Program Perhutanan Sosial terdiri dari lima skema yaitu : Hutan Desa; Hutan Kemasyarakatan; Hutan Tanaman Rakyat; Hutan Kemitraan; dan Hutan Adat. Kalimantan Barat menjadi percontohan provinsi terbaik dalam implementasi skema Hutan Desa. Hingga Oktober 2020, terdapat 116 izin Hutan Desa dengan total luasan 334 ribu hektare. Sementara di Kabupaten Kapuas Hulu saja terdapat 32 izin Perhutanan Sosial yang terbagai ke berbagai skema yaitu 30 izin Hutan Desa, 1 izin Hutan Adat dan 1 izin Kemitraan Konservasi.

Diharapkan akses masyarakat desa yang telah tersedia secara legal untuk mengelola hutan mampu meningkatkan kesejahteraan masyarakat. Untuk mewujudkan itu, pemerintah tidak bisa bekerja sendiri. Kerjasama lintas sektoral ini diperlukan agar upaya mewujudkan Kapuas Hulu yang lebih hebat dapat terwujud. \*\*\*





### **Jelajahi Lebih Lanjut**

Untuk melihat informasi lebih lengkap tentang Bentang Kalimantan Tangguh,  
kunjungi tautan berikut:

**[www.bentangkalimantan.org](http://www.bentangkalimantan.org)**