RENJA PERUBAHAN

(RENCANA KERJA)

TAHUN 2024

BerAKHLAK

Berorientasi Pelayanan Akuntabel Kompeten
Harmonis Loyal Adaptif Kolaboratif

#bangga melayani bangsa

https://setda.bone.go.id/

Jln. Jend Ahmad Yani

KATA PENGANTAR

Dengan memanjatkan puji dan syukur kehadirat Allah SWT, atas berkat rahmat-Nya, kami masih diberikan kemampuan untuk melaksanakan salah satu tugas rumah tangga daerah yaitu penyusunan Perubahan Rencana Kerja **(RENJA)** Tahun 2024.

Perubahan Rencana Kerja **(RENJA)** tahun 2024 disusun sebagai implementasi dari Tahapan Kegiatan Tahunan dari Rencana Strategis yang disusun selama lima tahunan, dimana Perubahan Rencana Kerja tahun 2024 ini disusun dalam upaya memberikan arah/pedoman untuk rencana tindak kegiatan pada Sekretariat Daerah Kabupaten Bone selama tahun 2024.

Dalam Perubahan Rencana Kerja **(RENJA)** ini merupakan kegiatan yang juga merupakan solusi dari persoalan, masalah serta isu yang sedang dan diperkirakan akan terjadi. Pada kesempatan ini kami menyampaikan terima kasih kepada semua pihak yang telah memberikan dukungan dan partisipasinya dengan harapan pelaksanaan nanti senantiasa diberikan kelancaran dan dapat diwujudkan serta memberikan dampak terhadap peningkatan kesejahteraan masyarakat.

Pada akhirnya kami berharap agar Perubahan Rencana Kerja **(RENJA)** ini dapat bermanfaat dan dijadikan panduan serta acuan bagi pegawai Sekretariat Daerah Kabupaten Bone dalam melaksanakan tugas dan fungsi serta peranannya masing-masing dalam upaya peningkatan pelayanan kepada
masyarakat.

Watampone, 2024

Pj. SEKRETARIS DAERAH KABBUPATEN BONE

PEMERINTAH KABUPATEN BONE
SEKRETARIAT DAERAH
BONE

Drs. A. GUNADIL UKRA, MM
Pangkat :
NIP :19671006 199303 1 010

DAFTAR ISI

KATA PENGANTAR

DAFTAR ISI

DAFTAR TABEL

BAB I. PENDAHULUAN

1.1. Latar Belakang 4

1.2. Landasan Hukum 5

1.3. Maksud dan Tujuan 6

1.4. Organisasi 7

1.5. Sistematika Penulisan 10

BAB II. EVALUASI PELAKSANAAN PERUBAHAN RENJA PERANGKAT DAERAH TAHUN LALU

2.1 Evaluasi Pelaksanaan Renja Perangkat Daerah Tahun Lalu dan Capaian Renstra Perangkat Daerah 11

2.2 Analisis Kinerja Pelayanan Sekretariat Daerah 32

2.3 Isu-isu Pentingnya Penyelenggaraan Tugas dan Fungsi Sekretariat Daerah Kabupaten Bone 41

2.4 Review terhadap Rancangan Awal RKPD 41

2.5 Penelaahan Usulan Program dan Kegiatan Masyarakat 54

BAB III. TUJUAN DAN SASARAN PERANGKAT DAERAH

3.1 Telaahan Terhadap Kebijakan Nasioanal 62

3.2 Tujuan dan Sasaran Renja Perangkat Daerah 63

3.3 Program dan Kegiatan 66

BAB IV. PERUBAHAN RENCANA KERJA DAN PENDANAAN PERANGKAT DAERAH

BAB V. PENUTUP

DAFTAR TABEL

Tabel T-C.29	Rekapitulasi Evaluasi Hasil Pelaksanaan Renja Perangkat Daerah dan Pencapaian Renstra Perangkat Daerah s/d Tahun 2024 Sekretariat Daerah Kabupaten Bone.....…….……	13
Tabel T-C.30	Pencapaian Kinerja Pelayanan Sekretariat Daerah Kabupaten Bone Tahun 2024……..……..	33
Tabel T-C.31	Review Terhadap Rancangan Awal RKPD Tahun 2024 Sektretariat Daerah Kabupaten Bone …….	42
Tabel T-C.32	Usulan Program dan Kegiatan dari Para Pemangku Kepentingan Tahun 2024 ……..……...	54
Tabel 3.1	Identifikasi Kebijakan Nasional……..……	63
Tabel 3.2	Tujuan, Sasaran, Indikator Kinerja dan Formasi Perhitungan……	65
Tabel 3.3	Program, Kegiatan & Sub Kegiatan……	69
Tabel T-C.33	Rumusan Rencana Program dan Kegiatan Perangkat Daerah Tahun 2024 dan Prakiraan Maju Tahun 2025 ……...	71
Tabel 4.1	Rencana Belanja Setda Kabupaten Bone Tahun 2024…….	84

BAB I PENDAHULUAN

1.1. Latar Belakang

Sebagai tindak lanjut diterbitkannya Undang-undang Republik Indonesia Nomor 32 Tahun 2004 tentang Pemerintahan Daerah sebagaimana telah diubah dengan Undang-undang Nomor 23 Tahun 2014, pemerintah daerah berwenang untuk mengatur dan mengurus sendiri urusan pemerintahan menurut asas otonomi dan tugas pembantuan. Pemberian otonomi luas kepada daerah diarahkan untuk mempercepat terwujudnya kesejahteraan masyarakat melalui peningkatan pelayanan dan pemberdayaan masyarakat serta meningkatkan daya saing dengan memperhatikan prinsip demokrasi pemerataan, keadilan dalam sistem Negara Kesatuan Republik Indonesia.

Sesuai Undang-undang Republik Indonesia Nomor 25 Tahun 2004 tentang Sistem Perencanaan Pembangunan Nasional dan Peraturan Pemerintah Republik Indonesia Nomor 8 Tahun 2008 tentang Tahapan, Tata Cara Penyusunan, Pengendalian dan Evaluasi Pelaksanaan Rencana Pembangungan Daerah serta Peraturan Menteri Dalam Negeri (Permendagri) Nomor 86 Tahun 2017 tentang Tata Cara Perencanaan, Pengendalian dan Evaluasi Pembangunan Daerah, Tata Cara Evaluasi Rancangan Peraturan Daerah tentang Rencana Pembangunan Jangka Panjang Daerah dan Rencana Pembangunan Jangka Menengah Daerah, serta Tata Cara Perubahan Rencana Pembangunan Jangka Panjang Daerah, Rencana Pembangunan Jangka Menengah Daerah, dan Perubahan Rencana Kerja Pemerintah Daerah, maka Sekretariat Daerah Kabupaten Bone menyusun Perubahan Rencana Kerja Satuan Kerja SKPD (Renja-SKPD). Renja-SKPD merupakan dokumen perencanaan tahunan yang mempunyai kedudukan dan fungsi strategis dalam sistem perencanaan daerah karena Renja-SKPD merupakan perencanaan pada unit organisasi terendah yang memuat program dan kegiatan dalam bentuk kerangka anggaran guna menjamin penyelenggaraan pemerintahan yang lebih transparan, akuntabel, efisien dan efektif di bidang keuangan daerah.

Renja-SKPD disusun dengan mengacu pada rancangan awal Perubahan Rencana Kerja Pemerintah Daerah (RKPD), Rencana Strategis (Renstra) SKPD , hasil evaluasi pelaksanaan program dan kegiatan tahun sebelumnya serta dinamika permasalahan yang berkembang dan kebutuhan masyarakat. Dalam menyusun Perubahan Renja-SKPD perlu ditetapkan pula tujuan, sasaran, indikator kinerja, pagu indikatif, prakiraan maju serta penyelarasan program dan kegiatan sesuai skala prioritas daerah sebagai upaya mensinergikan pencapaian sasaran dan target Renstra SKPD dan RPJMD tahun yang bersangkutan.

Perubahan Renja-SKPD mempunyai fungsi penting dalam sistem perencanaan daerah, karena Perubahan Renja-SKPD menerjemahkan perencanan strategis jangka

menengah (RPJMD dan Renstra SKPD) kedalam rencana, program dan penganggaran tahunan Renja menjembatani sinkronisasi, harmonisasi Rencana Strategis kedalam langkah–langkah tahunan yang lebih konkrit dan terukur. Dengan demikian Renja dapat dijadikan pedoman dalam menyusun Perubahan Rencana Kerja dan Anggaran (RKA)-SKPD.

1.2. Landasan Hukum

Bahwa penyusunan Renja-SKPD Sekretariat Daerah Kabupaten Bone mengacu:

1. Undang-undang Republik Indonesia Nomor 17 Tahun 2003 tentang Keuangan Negara (Lembaran Negara Republik Indonesia Tahun 2003 Nomor 47, Tambahan Lembaran Negara Republik Indonesia Nomor 4287;
2. Undang-undang Republik Indonesia Nomor 25 Tahun 2004 tentang Sistem Perencanaan Pembangunan Nasional Nasional (Lembaran Negara Republik Indonesia Tahun 2004 Nomor 164, Tambahan Lembaran Negara Republik Indonesia 4421);
3. Undang-undang Republik Indonesia Nomor 33 Tahun 2004 tentang Perimbangan Keuangan antara Pemerintah Pusat dan Daerah (Lembaran Negara Republik Indonesia Tahun 2004 Nomor 126, Tambahan Lembaran Negara Republik Indonesia Nomor 4438);
4. Undang-Undang Republik Indonesia Nomor 23 Tahun 2014 tentang Pemerintahan Daerah (Lembaran Negara Republik Indonesia Tahun 2014 Nomor 244, Tambahan Lembaran Negara Republik Indonesia Nomor (4437) sebagaimana telah diubah beberapa kali dengan Undang-undang Nomor 12 Tahun 2008 (Lembaran Negara Republik Indonesia Tahun 2008 Nomor 59, Tambahan Lembaran Negara Republik Indonesia Nomor 4844);
5. Peraturan Pemerintah Republik Indonesia Nomor 8 Tahun 2008 tentang Tahapan, Tata cara Penyusunan, Pengendalian dan Evaluasi Pelaksanaan Rencana Pembangunan Daerah;
6. Peraturan Presiden Nomor 18 Tahun 2020 Tentang Rencana Pembangunan Jangka Menengah Nasional Tahun 2020-2025;
7. Peraturan Menteri Dalam Negeri Nomor 86 Tahun 2017 tentang Tata Cara Perencanaan, Pengendalian dan Evaluasi Pembangunan Daerah, Tata Cara Evaluasi Rancangan Peraturan Daerah tentang Rencana Pembangunan Jangka Panjang Daerah dan Rencana Pembangunan Jangka Menengah Daerah, serta Tata Cara

Perubahan Rencana Pembangunan Jangka Panjang Daerah, Rencana Pembangunan Jangka Menengah Daerah, dan Perubahan Rencana Kerja Pemerintah Daerah;

8. Peraturan Menteri Dalam Negeri Nomor 40 Tahun 2020 tentang Pedoman Penyusunan Renja;
9. Peraturan Menteri Dalam Negeri Nomor 70 Tahun 2019 tentang Sistem Informasi Pemerintahan Daerah (SIPD);
10. Peraturan Menteri Dalam Negeri Nomor 90 Tahun 2019 Tentang Klasifikasi, Kodefikasi dan Nomenklatur Perencanaan Pembangunan dan Keuangan Daerah;
11. Keputusan Menteri Dalam Negeri Nomor 050 Tahun 2020 Tentang Hasil Klasifikasi, Kodefikasi dan Nomenklatur Perencanaan Pembangunan dan Keuangan Daerah;
12. Peraturan Daerah Kabupaten Bone Nomor 9 Tahun 2016 tentang Perubahan atas Peraturan Daerah Kabupaten Bone Nomor 7 Tahun 2008 tentang Rencana Pembangunan Jangka Panjang Daerah Kabupaten Bone 2005-2025;
13. Peraturan Bupati Bone Nomor 12 Tahun 2023 Tentang Kedudukan, Susunan Organisasi, Tugas Dan Fungsi Serta Tata Kerja Sekretariat Daerah Kabupaten Bone
14. Peraturan Bupati Bone Nomor 34 Tahun 2024 Tentang Rencana Kerja Perangkat Daerah Kabupaten Bone Tahun 2025

1.3. Maksud dan Tujuan

Maksud disusunnya Rencana Kerja (Renja-SKPD) Sekretariat Daerah Kabupaten Bone, antara lain:

a. Maksud

Perubahan Rencana Kerja (Renja) Sekretariat Daerah Kabupaten Bone Tahun 2024 adalah merupakan dokumen tahunan yang merupakan penjabaran dan Rencana Strategis (Renstra) Perubahan Sekretariat Dearah Tahun 2024-2026 dan hubungannya dengan RKPD Kabupaten Bone. Adapun maksud penyusunan Perubahan Rencana Kerja (Renja) Sekretariat Daerah ini adalah untuk mewujudkan sinergis antara perencanaan, penganggaran, pelaksanaan dan pengawasan pembangunan, dengan SKPD dalam lingkup Pemerintah Kabupaten Bone.

b. Tujuan

Tujuan penyusunan Perubahan Rencana Kerja ini adalah sebagai berikut:

- Memberi arah dan kesamaan pandangan, sikap dan komitmen antara pempinan dan staf, agar melaksanakan tugas dan fungsinya dengan penuh tanggung jawab.
- Mewujudkan visi, misi Pemerintah Kabupaten Bone.

- Merumuskan Program dan kegiatan sesuai dengan tugas pokok dan fungsi Sekretariat Daerah Kabupaten Bone yang dianggarkan melalui Anggaran Pendapatan dan Belanja Daerah (APBD) Tahun 2024.

1.4. ORGANISASI

1. TUGAS POKOK DAN FUNGSI SEKRETARIAT DAERAH

Pembentukan Sekretariat Daerah tertuang dalam Peraturan Daerah Kabupaten Bone Nomor 8 Tahun 2016 tentang Pembentukan dan Susunan Perangkat Daerah dan untuk melaksanakan tugas pokok dan fungsi Setda diatur dalam Peraturan Bupati Bone Nomor 63 Tahun 2021 tentang Kedudukan, Susunan Organisasi, Tugas dan Fungsi serta Tata Kerja Sekretariat Daerah.

a. Tugas

Sekretariat Daerah sebagaimana dimaksud dalam Pasal 3 ayat (1) huruf a, dipimpin oleh Sekretaris mempunyai tugas membantu Bupati dalam penyusunan kebijakan dan pengoordinasian administrasi terhadap pelaksanaan tugas perangkat daerah serta pelayanan administratif sesuai dengan ketentuan perundang-undangan.

b. Fungsi :

1. Pengoordinasian penyusunan kebijakan daerah;
2. Pengoordinasian pelaksanaan tugas Perangkat Daerah;
3. Pemantauan dan evaluasi pelaksanaan kebijakan daerah;
4. Pelayanan administrasi dan pembinaan Aparatur Sipil Negara pada instansi daerah; dan
5. Pelaksanaan fungsi lain yang diberikan oleh Bupati terkait dengan tugas dan fungsinya.

c. Struktur Organisasi

Sekretariat Daerah Kabupaten Bone memiliki susunan orgnisasi sebagai berikut:

1. Sekretaris Daerah
2. Asisten Pemerintahan dan Kesejahteraan Rakyat :
   a. Bagian Tata Pemerintahan
   b. Bagian Kesejahtraan Rakyat
   c. Bagian Hukum
   d. Bagian Kerjasama
1. Asisten Perekonomian dan Pembangunan terdiri dari :
   a. Bagian Perekonomian
   b. Bagian Pengadaan Barang/Jasa
   c. Bagian Administrasi Pembangunan
   d. Bagian Sumber Daya Alam

4. Asisten Administrasi Umum terdiri dari :
   a. Bagian Organisasi
   b. Bagian Umum
   c. Bagian Perencanaan dan Keuangan
   d. Bagian Protokol dan Komunikasi Pimpinan

Tabel 1.1
Komposisi ASN Menurut Pangkat / Golongan (Tahun 2023)

No.	Pangkat / Golongan	Jumlah
1	**Golongan IV :**	
	Pembina Utama Madya (IV/d)	1
	Pembina Utama Muda (IV/c)	4
	Pembina Utama TK. I (IV/b)	7
	Pembina (IV/a)	10
	Jumlah	***22***
2	**Golongan III :**	
	Penata TK. I (III/d)	16
	Penata (III/c)	23
	Penata Muda TK. I (III/b)	3
	Penata Muda (III/a)	13
	Jumlah	***55***
3	**Golongan II :**	
	Pengatur TK. I (II/d)	2
	Pengatur (II/c)	7
	Pengatur Muda TK. I (II/b)	2
	Pengatur Muda (II/a)	0
	Jumlah	***11***
	JUMLAH TOTAL	**88**

Sumber Data: Dokumen Rencana Strategis (Renstra) Sekretariat Daerah Kabupaten Bone Tahun 2018-2023

Gambar 1 : Struktur Organisasi Sekretariat Daerah

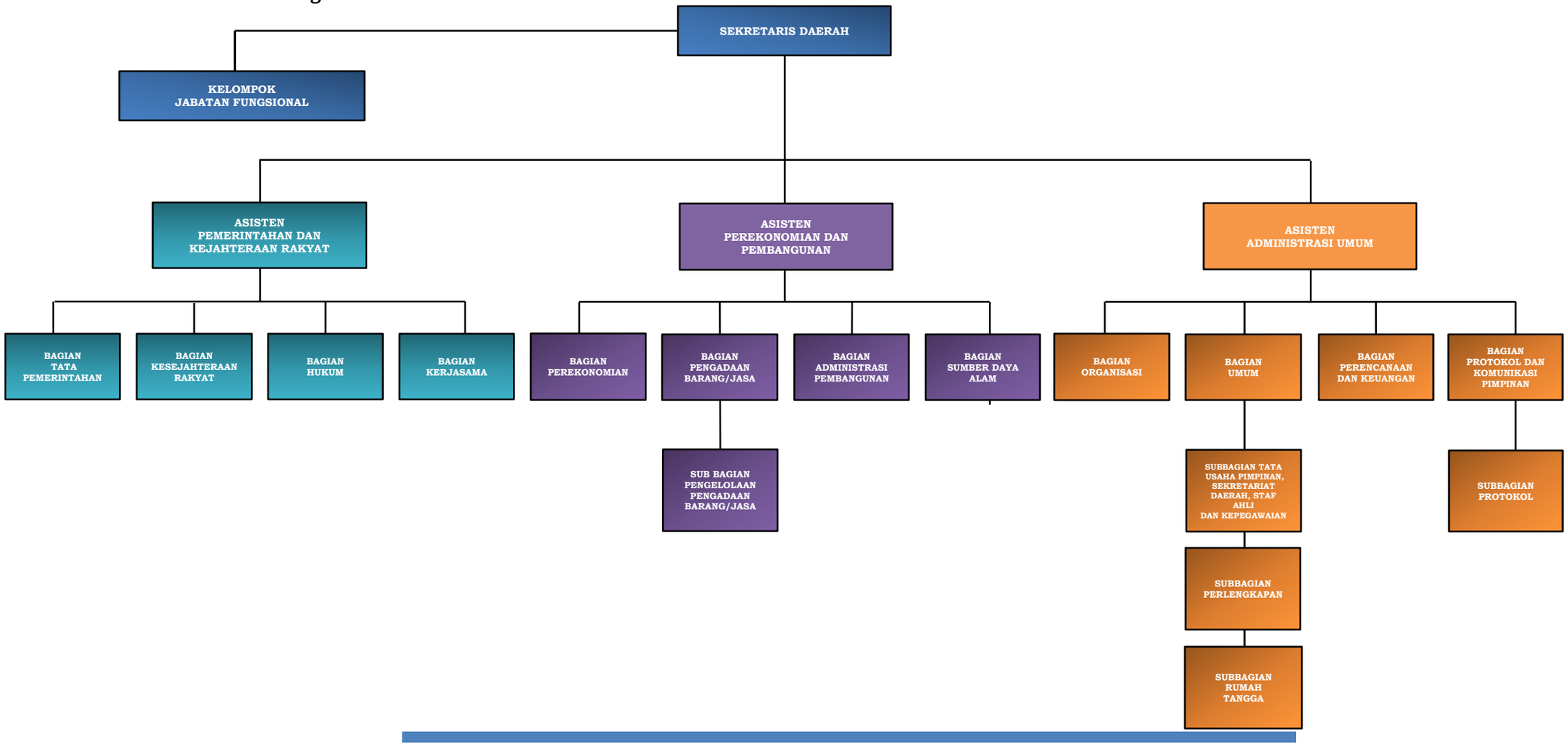

1.5. Sistematika Penulisan

BAB I. PENDAHULUAN

Pada bagian ini akan berisikan materi berupa Latar Belakang, Landasan Hukum, Maksud dan Tujuan dan Sistematika Penulisan.

BAB II. HASIL EVALUASI RENJA PERANGKAT DAERAH TAHUN LALU

Pada bagian ini memuat hasil Evaluasi Pelaksanaan Renja Perangkat Daerah Tahun Lalu Dan Capaian Renstra Perangkat Daerah, Analisis Kinerja Pelayanan Perangkat Daerah, Penjelasan mengenai Isu-Isu Penting Penyelenggaraan Tugas Dan Fungsi perangkat Daerah, Uraian atas Review Terhadap Rancangan Awal Rkpd serta Penelaahan Usulan Program Dan Kegiatan Masyarakat.

BAB III. TUJUAN DAN SASARAN PERANGKAT DAERAH

Pada bab ini membahas tentang Telaahan Terhadap Kebijakan Nasional, Uraian terkait Tujuan Dan Sasaran Renja Perangkat Daerah serta Program Dan Kegiatan yang akan dilakukan

BAB IV. PERUBAHAN RENCANA KERJA DAN PENDANAAN PERANGKAT DAERAH

Pada bab ini memuat tentang arah kebijakan pembangunan berdasarkan strategi yang dipilih yang selanjutnya ditentukan program pembangunan daerah dan ditetapkan indikator kinerja untuk mengukur keberhasilan atas pencapaian sasaran pembangunan daerah dalam rangka mencapai visi jangka menengah Kabupaten Bone.

BAB V. PENUTUP

Pada bagian ini memuat tentang Kesimpulan dan Saran.

BAB II
EVALUASI PELAKSANAAN RENJA PERANGKAT DAERAH TAHUN LALU

2.1. Evaluasi Pelaksanaan Renja Perangkat Daerah Tahun Lalu dan Capaian Renstra Perangkat Daerah

Pelaksanaan review terhadap hasil evaluasi Renja SKPD tahun lalu dan pencapaian kinerja Renstra SKPD merupakan kegiatan yang bersifat regular dan rutin yang bertujuan untuk mengidentifikasi dan mengetahui sampai sejauh mana komitmen, kemampuan, hambatan dan permasalahan yang dihadapi SKPD dalam melaksanakan program dan kegiatan, merealisasi pencapaian target kinerja program dan kegiatan Renstra SKPD yang didasarkan atas laporan hasil evaluasi pelaksanaan Renja SKPD tahun-tahun sebelumnya, laporan evaluasi pelaksanaan Renstra SKPD dan prakiraan pelaksanaan Dokumen Pelaksanaan Anggaran SKPD (DPA-SKPD) tahun berjalan.

Untuk dapat mengendalikan tingkat efisiensi dan efektifitas anggaran, maka dalam menyusun perencanaan anggaran perlu menetapkan secara jelas tujuan dan sasaran hasil dan manfaat serta indikator kinerja yang ingin dicapai. Indikator kinerja merupakan media atau sarana dalam mengukur pengeluaran dengan kinerja yang dihasilkan sehingga penetapan ukuran atau indicator kinerja merupakan salah satu unsur penting dalam penyusunan anggaran dengan metode penganggaran berbasis kinerja. Penganggaran berbasis kinerja merupakan suatu pendekatan sistematis dalam penyusunan anggaran yang dilakukan organisasi sektor publik dengan menggunakan informasi kinerja yang diharapkan dapat menjadi acuan Sekretariat Daerah Kabupaten Bone dalam menyusun program kegiatan Sekretariat Daerah Kabupaten Bone.

Sekretariat Daerah mempunyai tugas membantu Bupati dalam penyusunan kebijakan dan pengkoordinasian administratif terhadap pelaksanaan tugas SKPD serta pelayanan administratif, yang dijabarkan dalam beberapa fungsi sebagai berikut :

a. Pengoordinasian penyusunan kebijakan daerah,
b. Pengoordinasian pelaksanaan tugas satuan kerja perangkat daerah,
c. Pemantauan dan evaluasi pelaksanaan kebijakan daerah;
d. Pelayanan administratif dan pembinaan aparatur sipil negara pada instansi daerah; dan
e. Pelaksanaan fungsi lain yang diberikan oleh Bupati terkait dengan tugas dan fungsinya.

Dari uraian tugas dan fungsi diatas, nampak bahwa Sekretariat Daerah dalam melaksanakan tupoksinya sebagai unsur pendukung penyelenggaraan pemerintahan dengan program strategis pemerintah daerah yaitu:

a. Program Penunjang Urusan Pemerintahan Daerah Kabupaten/Kota
b. Program Pemerintahan dan Kesejahteraan Rakyat
c. Program Perekonomian dan Pembangunan

Dari analisis di atas, dapat dilihat bahwa secara keseluruhan keterkaitan dalam pencapaian kinerja kegiatan dengan program dan kebijakan dalam mewujudkan sasaran, tujuan yang telah ditetapkan dalam Perubahan Rencana Kerja SKPD (Renja Perangkat Daerah) tahun 2024 dapat dikatakan sangat berhasil walaupun masih banyak dijumpai hambatan dalam pelaksanaannya. Upaya perbaikan dalam pelaksanaannya dimasa mendatang perlu ditingkatkan lagi sehingga dapat diperoleh hasil yang lebih baik.

Rekapitulasi Evaluasi Hasil Pelaksanaan Renja SKPD dan Pencapain Renstra SKPD sampai dengan Tahun dapat dilihat pada Tabel berikut ini

Tabrel T-C 29

Rekapitulasi Evaluasi Hasil Pelaksanaan Renja Perangkat Daerah dan Pencapaian Renstra Perangkat Daerah Sampai Tahun 2024

Sekretariat Daerah Kabupaten Bone

NO	Kode					Urusan/Bidang Urusan Pemerintahan Daerah dan Program/Kegiatan	Indikator Kinerja Program (outcome)/ Kegiatan (output)	Target Renstra Perangkat Daerah Pada Tahun 2024		Target Kinerja dan Anggaran Renja PD Tahun Berjalan yg dievaluasi (2024)		Realisasi Kinerja Pada Triwulan								Realisasi Capaian Kinerja dan Anggaran Renja PD yang Dievaluasi (2024)		Tingkat Capaian Kinerja dan Realisasi Anggaran Renstra PD s/d Tahun 2024 (%)	
												I		II		III		IV					
1	2					3	4	5		6		7		8		9		10		11 = 7+8+9+10		12 = 11/6*100%	
								K	Rp.	K	Rp.	K	Rp.	K	Rp.	K	Rp.	K	Rp.	K	Rp.	K	Rp.
	4					**UNSUR PENDUKUNG URUSAN PEMERINTAHAN**																	
	4	01				**SEKRETARIAT DAERAH**			35.853.262.650		44.942.598.019	26 %	7.365.698.266,00		9.231.100.028,00					26 %	16.596.798.294		

	4	**01**	**01**			**PROGRAM PENUNJANG URUSAN PEMERINTAHAN DAERAH**	**Persentase Ketersediaan Bahan Penunjang Urusan Pemerintahan Daerah**	**100**	**25.693.262.650**	**100**	**32.012.923.879**	**28%**	**6.337.802.635**	**0%**	**7.031.561.863**	**0%**	**-**	**0%**	**-**	**28%**	**13.369.364.498**		
	4	**01**	**01**	**2.01**		**Perencanaan, Penganggaran, dan Evaluasi Kinerja Perangkat Daerah**	**Persentase Ketersediaan Bahan Perencanaan, Penganggaran dan Evaluasi Kinerja Perangkat Daerah**	**100**	**530.000.000**	**100**	**313.000.000**	**48%**	**94.535.580**	**0%**	**62.345.300**	**0%**	**-**	**0%**	**-**	**48%**	**156.880.880**	**0**	**0,50**
	4	01	01	2.01	01	Penyusunan Dokumen Perencanaan Perangkat Daerah	Jumlah Dokumen Perencanaan Perangkat Daerah	5	180.000.000	5	123.000.000,00	3	37.674.400,00		30.670.600					3	68.345.000	1	0,56
	4	01	01	2.01	02	Koordinasi dan Penyusunan Dokumen RKA-SKPD	Jumlah Dokumen RKA-SKPD dan Laporan Hasil Koordinasi Penyusunan Dokumen RKA-SKPD	2	35.000.000	2	30.000.000,00	1	9.770.180,00		-					1	9.770.180	1	0,33
	4	01	01	2.01	03	Koordinasi dan Penyusunan Dokumen Perubahan RKA-SKPD	Jumlah Dokumen Perubahan RKA-SKPD dan Laporan Hasil Koordinasi Penyusunan Dokumen Perubahan RKA-SKPD	1	35.000.000	1	25.000.000,00	-	-		12.546.600					-	12.546.600	-	0,50
	4	01	01	2.01	04	Koordinasi dan Penyusunan DPA-SKPD	Jumlah Dokumen DPA-SKPD dan Laporan Hasil Koordinasi	1	35.000.000	1	25.000.000,00	1	12.197.200,00		12.742.000					1	24.939.200	1	1,00

							Penyusunan Dokumen DPA-SKPD																	
	4	01	01	2.01	05	Koordinasi dan Penyusunan Perubahan DPA-SKPD	Jumlah Dokumen Perubahan DPA-SKPD dan Laporan Hasil Koordinasi Penyusunan Dokumen Perubahan DPA-SKPD	1	35.000.000	1	25.000.000,00	-	-		-					-	-	-	-
	4	01	01	2.01	06	Koordinasi dan Penyusunan Laporan Capaian Kinerja dan Ikhtisar Realisasi Kinerja SKPD	Jumlah Laporan Capaian Kinerja dan Ikhtisar Realisasi Kinerja SKPD dan Laporan Hasil Koordinasi Penyusunan Laporan Capaian Kinerja dan Ikhtisar Realisasi Kinerja SKPD	1	170.000.000	1	60.000.000,00	1	28.400.900,00		376.000					1	28.776.900	1	0,48
	4	01	01	2.01	07	Evaluasi Kinerja Perangkat Daerah	Jumlah Laporan Evaluasi Kinerja Perangkat Daerah	4	40.000.000	4	25.000.000,00	1	6.492.900,00		6.010.100					1	12.503.000	0	0,50
	4	**01**	**01**	**2.02**		**Administrasi Keuangan Perangkat Daerah**	**Persentase Ketersediaan Bahan Administrasi Keuangan Perangkat Daerah**	**100**	**8.440.450.200**	**100**	**13.122.567.789**	**36%**	**2.782.875.850**	**0%**	**2.897.560.713**	**0%**	**-**	**0%**	**-**	**36%**	**5.680.436.563**	**0**	**0,43**
	4	01	01	2.02	01	Penyediaan Gaji dan Tunjangan ASN	Jumlah Orang yang Menerima Gaji dan Tunjangan ASN	1218	7.205.450.200	1372	12.179.501.789,00	294	2.547.645.526,00		2.719.582.593					294	5.267.228.119	0	0,43
	4							12		12										3			

		01	01	2.02	02	Penyediaan Administrasi Pelaksanaan Tugas ASN	Jumlah Dokumen Hasil Penyediaan Administrasi Pelaksanaan Tugas ASN		650.000.000		466.594.000,00	3	150.779.500,00		92.030.400						242.809.900,00	0	0,52
	4	01	01	2.02	03	Pelaksanaan Penatausahaan dan Pengujian/Verifikasi Keuangan SKPD	Jumlah Dokumen SPJ Yang Di Verifikasi Selama Setahun	554	115.000.000	554	83.000.000,00	138	19.334.830,00		19.019.620					138	38.354.450	0	0,46
	4	01	01	2.02	04	Koordinasi dan Pelaksanaan Akuntansi SKPD	Jumlah Koordinasi Pada Instansi Terkait	144	300.000.000	144	278.472.000,00	36	31.103.194,00		44.760.200					36	75.863.394	0	0,27
	4	01	01	2.02	05	Koordinasi dan Penyusunan Laporan Keuangan Akhir Tahun SKPD	Jumlah Dokumen Laporan Tahunan perangkat Daerah Yang Tersusun	1	40.000.000	1	25.000.000,00	1	12.361.400,00		-					1	12.361.400	1	0,49
	4	01	01	2.02	06	Pengelolaan dan Penyiapan Bahan Tanggapan Pemeriksaan	Jumlah Dokumen Tanggapan Pemeriksa	3	35.000.000	3	25.000.000,00	1	6.605.000,00		5.558.300					1	12.163.300	0	0,49
	4	01	01	2.02	07	Koordinasi dan Penyusunan Laporan Keuangan Bulanan/Triwulanan/Semesteran SKPD	Jumlah Laporan Bulanan/Triwulan/Semester Perangkat Daerah Yang Tersusun	18	95.000.000	18	65.000.000,00	4	15.046.400,00		16.609.600					4	31.656.000	0	0,49
	4	**01**	**01**	**2.03**		**Administrasi Barang Milik Daerah pada Perangkat Daerah**	**Persentase Ketersediaan Bahan Administrasi Barang Milik Daerah Pada Perangkat Daerah**	**100**	**450.000.000**	**100**	**220.000.000**	**33%**	**47.927.840**	**0%**	**77.297.870**	**0%**	**-**	**0%**	**-**	**33%**	**125.225.710**	**0**	**0,57**

	4	01	01	2.03	06	Penatausahaan Barang Milik Daerah pada SKPD	Jumlah Dokumen Penatausahaan Barang Milik Daerah Yang Tersusun	3	450.000.000	3	220.000.000,00	1	47.927.840,00		77.297.870					1	125.225.710	0	0,57
	4	**01**	**01**	**2.05**		**Administrasi Kepegawaian Perangkat Daerah**		**100**	**79.725.000**	**100**	**165.125.000**	**12%**	**-**	**0%**	**-**	**0%**	**-**	**0%**	**-**	**12%**	**-**	**0**	**-**
	4	01	01	2.05	02	Pengadaan Pakaian Dinas beserta Atribut Kelengkapannya	Jumlah Paket Pakaian Dinas beserta Atribut Kelengkapan	3	57.600.000	3	49.500.000,00	-	-		-					-	-	-	-
	4	01	01	2.05	09	Pendidikan dan Pelatihan Pegawai Berdasarkan Tugas dan Fungsi	Jumlah Pegawai Berdasarkan Tugas dan Fungsi yang Mengikuti Pendidikan dan Pelatihan	5	22.125.000	5	115.625.000,00	-	-		-					-	-	-	-
	4	**01**	**01**	**2.06**		**Administrasi Umum Perangkat Daerah**	**Persentase Pelaksanaan Administrasi Umum Perangkat Daerah**	**100**	**5.017.549.930**	**100**	**7.947.284.990**	**21%**	**1.580.307.645**	**0%**	**2.150.124.281**	**0%**	**-**	**0%**	**-**	**21%**	**3.730.431.926**	**0**	**0,47**

	4	01	01	2.06	01	Penyediaan Komponen Instalasi Listrik/Penerangan Bangunan Kantor	Jumlah Paket Penyediaan Komponen Instalasi Listrik Penerangan Bangunan Kantor	4	180.000.000	4	139.965.800,00	1	9.880.400,00		49.048.000					4	58.928.400	1	0,42
	4	01	01	2.06	02	Penyediaan Peralatan dan Perlengkapan Kantor	Jumlah Paket penyediaan Alat tulis Kantor (ATK) Penunjang Administrasi Perkantoran Sesuai Rencana Kebutuhan	5	45.000.000	5	44.574.000,00	-	-		-					-	-	-	-
	4	01	01	2.06	04	Penyediaan Bahan Logistik Kantor	Jumlah Paket Penyediaan Makanan dan Minuman Harian Bagi Pegawai dan Tamu sesuai rencana kebutuhan	60	2.050.000.000	60	3.681.889.040,00	15	915.327.280,00		1.048.496.470					15	1.963.823.750	0	0,53
	4	01	01	2.06	05	Penyediaan Barang Cetakan dan Penggandaan	jumlah Paket Penyediaan Barang Cetakan dan Penggandaan Penunjang Administrasi Perkantoran Sesuai Kebutuhan	24	61.000.000	24	80.827.150,00	6	8.538.700,00		11.339.750					6	19.878.450	0	0,25
	4	01	01	2.06	08	Fasilitasi Kunjungan Tamu	Jumlah Kunjungan Tamu Pejabat Daerah Yang Di Fasilitasi	36	981.549.930	36	1.224.250.000,00	10	221.750.000,00		484.795.000					10	706.545.000	0	0,58

	4	01	01	2.06	09	Penyelenggaraan Rapat Koordinasi dan Konsultasi SKPD	Jumlah kegiatan rapat-rapat koordinasi dan konsultasi dalam daerah dan keluar daerah yang diikuti oleh Aparat Perangkat Daerah	140	1.700.000.000	140	2.775.779.000,00	35	424.811.265,00		556.445.061					35	981.256.326	0	0,35
	4	**01**	**01**	**2.07**		**Pengadaan Barang Milik Daerah Penunjang Urusan Pemerintah Daerah**	**Persentase Pengadaan Barang Milik Penunjang Urusan Pemerintahan**	**100**	**445.000.000**	**100**	**216.179.400**	**0 %**	**-**	**0 %**	**-**	**0 %**	**-**	**0 %**	**-**	**0%**	**-**	**-**	**-**
	4	01	01	2.07	01	Pengadaan Kendaraan Perorangan Dinas atau Kendaraan Dinas Jabatan	Jumlah Unit Kendaraan Perorangan Dinas atau Kendaraan Dinas Jabatan yang Disediakan	2	150.000.000	2	0,00	-	0,00		0,00					-	-	-	#DIV/0!
	4	01	01	2.07	02	Pengadaan Kendaraan Dinas Operasional atau Lapangan	Tersedianya Kendaraan Dinas Operasional atau Lapangan	3	25.000.000	3	0,00	-	0,00		0,00					-	-	-	#DIV/0!
	4	01	01	2.07	05	Pengadaan Mebel	Jumlah Paket Pengadaan Mebeluer Kantor Sesuai Rencana Kebutuhan	3	100.000.000	3	38.429.400,00	-	0,00		0,00					-	-	-	-

	4	01	01	2.07	06	Pengadaan Peralatan dan Mesin Lainnya	Jumlah Paket Pengadaan Peralatan dan Mesin Lainnya Sesuai Rencana Kebutuhan	10	170.000.000	10	177.750.000,00	-	0,00		0,00					-	-	-	-
	4	**01**	**01**	**2.08**		**Penyediaan Jasa Penunjang Urusan Pemerintahan Daerah**	**Persentase Pemenuhan Jasa Penunjang Urusan Pemerintahan**	**100**	**2.916.770.000**	**100**	**2.870.179.930**	**38%**	**608.064.401,00**	**0%**	**613.479.036**	**0%**	**-**	**0%**	**-**	**38%**	**1.221.543.437**	**0**	**0,43**
	4	01	01	2.08	01	Penyediaan Jasa Surat Menyurat	Jumlah Pengadministrasian Surat Masuk dan Keluar yang di Kelola dan distribusikan	4000	155.000.000	4000	183.086.950	2.045	21.429.950,00		28.237.050					2.045	49.667.000,00	1	0,27
	4	01	01	2.08	02	Penyediaan Jasa Komunikasi, Sumber Daya Air dan Listrik	Jumlah Paket Pembayaran Jasa Komunikasi Bulanan (Telepon/faximile, Internet dan tv) Sesuai Rencana Kebutuhan	24	211.770.000	24	211.759.380	6	28.634.451,00		29.241.986					6	57.876.437	0	0,27
	4	01	01	2.08	04	Penyediaan Jasa Pelayanan Umum Kantor	Jumlah Realisasi Pembayaran Tenaga Administrasi Dan Jasa Pembersihan Kantor Selama Satu Tahun Anggaran	12	2.550.000.000	12	2.475.333.600	3	558.000.000,00		556.000.000					3	1.114.000.000	0	0,45

	4	**01**	**01**	**2.09**		**Pemeliharaan Barang Milik Daerah Penunjang Urusan Pemerintahan Daerah**	**Persantase Pemeliharaan Barang Milik Daerah Penunjang Urusan Pemerintahan Daerah**	**100**	**3.370.000.000**	**100**	**3.161.598.000**	**26 %**	**435.449.599**	**0 %**	**512.516.087**	**0 %**	**-**	**0 %**	**-**	**26 %**	**947.965.686**	**0**	**0,30**
	4	01	01	2.09	01	Penyediaan Jasa Pemeliharaan, Biaya Pemeliharaan dan Pajak Kendaraan Perorangan Dinas atau Kendaraan Dinas Jabatan	Jumlah Pemeliharaan Kendaraan Perorangan atau Kendaraan Dinas Jabatan	58	1.000.000.000	58	525.140.000,00	7	118.136.378,00		89.374.194					7	207.510.572	0	0,40
	4	01	01	2.09	02	Penyediaan Jasa Pemeliharaan, Biaya Pemeliharaan, Pajak, dan Perizinan Kendaraan Dinas Operasional atau Lapangan	Jumlah Pemeliharaan Kendaraan Dinas Operasional	135	1.350.000.000	135	1.516.610.300,00	35	271.862.201,00		373.866.293					35	645.728.494	0	0,43
	4	01	01	2.09	06	Pemeliharaan Peralatan dan Mesin Lainnya	Jumlah Paket Pemeliharaan Peralatan dan Mesin Sesuai Rencana Kebutuhan	13	270.000.000	13	131.820.000,00	4	40.261.000,00		24.280.000					4	64.541.000	0	0,49
	4	01	01	2.09	09	Pemeliharaan/Rehabilitasi Gedung Kantor dan Bangunan Lainnya	Jumlah Paket Pemeliharaan Gedung Kantor dan Rumah Jabatan serta Bangunan Lainnya Sesuai rencana Kebutuhan	6	750.000.000	6	988.027.700,00	2	5.190.020,00		24.995.600					2	30.185.620	0	0,03

	4	**01**	**01**	**2.11**		**Administrasi Keuangan dan Operasional Kepala Daerah dan Wakil Kepala Daerah**	**Persentase Pelaksanaan Administrasi Keuangan dan Operasional Kepala Daerah dan Wakil Kepala Daerah**	**100**	**1.233.767.520**	**100**	**1.043.988.770**	**13 %**	**147.500.000**	**0 %**	**171.500.000**	**0 %**	**-**	**0 %**	**-**	**13 %**	**319.000.000**	**0**	**0,31**
	4	01	01	2.11	01	Penyediaan Gaji dan Tunjangan Kepala Daerah dan Wakil Kepala Daerah	Jumlah Realisasi Pembayaran Gaji dan Tunjangan KDH dan WKDH Per Bulan dalam satu tahun anggaran	14	180.117.520	12	180.117.520,00	-	-							-	-	-	-
	4	01	01	2.11	02	Penyediaan Pakaian Dinas dan Atribut Kelengkapan Kepala Daerah dan Wakil Kepala Daerah	Jumlah Pasang Pakaian Dinas dan Atribut Kelengkapannya KDH dan WKDH	74	153.000.000	74	150.000.000,00	20	42.500.000,00		31.500.000					20	74.000.000	0	0,49
	4	01	01	2.11	03	Pelaksanaan Medical Check Up Kepala Daerah dan Wakil Kepala Daerah	Jumlah Paket Medical Check Up Untuk KDH dan WKDH	2	100.650.000	24	100.650.000,00	-	-							-	-	-	-
	4	01	01	2.11	04	Penyediaan Dana Penunjang Operasional Kepala Daerah dan Wakil Kepala Daerah	Jumlah Realisasi Pembayaran Dana Penunjang Operational KDH dan WKDH Per Bulan	14	800.000.000	12	613.221.250,00	3	105.000.000,00		140.000.000					3	245.000.000	0	0,40
	4	**01**	**01**	**2.12**		**Fasilitasi Kerumahtanggaan Sekretariat Daerah**	**Persentase Pelaksanaan Fasilitasi Kerumahtanggaan Sekretariat Daerah**	**100**	**990.000.000**	**100**	**869.997.400**	**17 %**	**173.051.700**	**0 %**	**217.561.500**	**0 %**	**-**	**0 %**	**-**	**17 %**	**390.613.200**	**0**	**0,45**

	4	01	01	2.12	01	Penyediaan Kebutuhan Rumah Tangga Kepala Daerah	Jumlah Paket Penyediaan Kebutuhan Rumah Tangga Kepala Daerah	4	500.000.000,00	4	533.997.400,00	1	88.991.700,00		133.501.500					1	222.493.200	0	0,42
	4	01	01	2.12	02	Penyediaan Kebutuhan Rumah Tangga Wakil Kepala Daerah	Jumlah Paket Penyediaan Kebutuhan Rumah Tangga Wakil Kepala Daerah	4	40.000.000,00	4	0,00	-	-							-	-	-	#DIV/0!
	4	01	01	2.12	03	Penyediaan Kebutuhan Rumah Tangga Sekretariat Daerah	Jumlah Paket Penyediaan Kebutuhan Rumah Tangga Sekretariat Daerah	4	450.000.000,00	4	336.000.000,00	1	84.060.000,00		84.060.000					1	168.120.000	0	0,50
	4	**01**	**01**	**2.13**		**Penataan Organisasi**	**Persentase Realisasi Penataan Administrasi Kelembagaan Pemda**	**100**	**1.470.000.000**	**100**	**903.459.200**	**50%**	**182.237.217**	**0%**	**96.162.373**	**0%**	**-**	**0%**	**-**	**50%**	**278.399.590**	**0**	**0,31**
	4	01	01	2.13	01	Pengelolaan Kelembagaan dan Analisis Jabatan	Jumlah Dokumen Pengelolaan Kelembagaan dan Analisis Jabatan	2	470.000.000	2	284.499.000,00	1	35.634.527,00		23.830.401					1	59.464.928	1	0,21
	4	01	01	2.13	02	Fasilitasi Pelayanan Publik dan Tata Laksana	Jumlah Laporan Hasil Fasilitasi Pelayanan Publik dan Tata Laksana	1	500.000.000	2	282.862.800,00	1	41.290.750,00		36.165.000					1	77.455.750	1	0,27
	4	01	01	2.13	03	Peningkatan Kinerja dan Reformasi Birokrasi	Jumlah Dokumen Peningkatan Kinerja dan Reformasi Birokrasi	2	500.000.000	2	336.097.400,00	1	105.311.940,00		36.166.972					1	141.478.912	1	0,42

	4	**01**	**01**	**2.14**		**Pelaksanaan Protokol dan Komunikasi Pimpinan**	**Persentase Pelaksanaan Protokol dan Komunikasi Pimpinan**	**100**	**750.000.000**	**100**	**1.179.543.400**	**21%**	**285.852.803**	**0%**	**233.014.703**	**0%**	**-**	**0%**	**-**	**21%**	**518.867.506**	**0**	**0,44**
	4	01	01	2.14	01	Fasilitasi Keprotokolan	Jumlah Laporan Hasil Fasilitasi Keprotokolan	277	210.000.000	277	622.686.000,00	72	170.822.643,00		156.414.203					72	327.236.846	0	0,53
	4	01	01	2.14	02	Fasilitasi Komunikasi Pimpinan	Jumlah Laporan Hasil Fasilitasi Komunikasi Pimpinan	277	290.000.000	277	297.106.900,00	58	61.056.700,00		49.298.000					58	110.354.700	0	0,37
	4	01	01	2.14	03	Pendokumentasian Tugas Pimpinan	Jumlah Laporan Pendokumentasian Tugas Pimpinan	12	250.000.000	12	259.750.500,00	2	53.973.460,00		27.302.500					2	81.275.960	0	0,31
	4	**01**	**02**	**2.01**		**PROGRAM PEMERINTAHAN DAN KESEJAHTERAAN RAKYAT**	**Persentase Ketersediaan Bahan Perumusan, Pengoordinasian Pelaksanaan Tugas, Pemantauan dan Evaluasi Pelaksanaan Kebijakan Daerah Dibidang Pemerintahan dan Kesejahteraan Rakyat**	**100**	**8.275.000.000**	**100**	**11.453.036.400**	**27%**	**686.083.845**		**1.997.857.250**					**27%**	**2.683.941.095**		
	4	**01**	**02**	**2.01**		**Administrasi Tata Pemerintahan**	**Persentase Pemenuhan Dokumen Administrasi Tata Pemerintahan**	**100**	**750.000.000**	**100**	**861.559.200**	**33%**	**144.449.445**	**0%**	**223.746.500**	**0%**		**0%**		**33%**	**368.195.945**	**0**	**0,43**

	4	01	02	2.01	01	Penataan Administrasi Pemerintahan	Jumlah Dokumen Hasil Penataan Administrasi Pemerintahan	1	210.000.000	1	131.087.000,00	-	34.232.500,00		43.472.300					-	77.704.800	-	0,59
	4	01	02	2.01	02	Pengelolaan Administrasi Kewilayahan	Jumlah Dokumen Hasil Pengelolaan Administrasi Kewilayahan	1	280.000.000	1	193.809.100,00	-	17.746.600,00		35.454.100					-	53.200.700	-	0,27
	4	01	02	2.01	03	Fasilitasi Pelaksanaan Otonomi Daerah	Jumlah Dokumen Hasil Fasilitasi Pelaksanaan Otonomi Daerah	3	260.000.000	3	536.663.100,00	3	92.470.345,00		144.820.100					3	237.290.445	1	0,44
	4	**01**	**02**	**2.02**		**Pelaksanaan Kebijakan Kesejahteraan Rakyat**	**Persentase Terlaksanannya Kebijakan Kesejahteraan Rakyat**	**100**	**6.055.000.000**	**100**	**9.622.094.800**	**40 %**	**463.408.100**	**0 %**	**1.594.509.700**	**0 %**		**0 %**		**40 %**	**2.057.917.800**	**0**	**0,21**
	4	01	02	2.02	01	Fasilitasi Pengelolaan Bina Mental Spiritual	Jumlah Dokumen Hasil Pengelolaan Bina Mental Spiritual	10	5.800.000.000	10	9.535.534.300,00	2	442.449.200,00		1.570.424.500					2	2.012.873.700	0	0,21

	4	01	02	2.02	02	Pelaksanaan Kebijakan, Evaluasi, dan Capaian Kinerja terkait Kesejahteraan Sosial	Jumlah Dokumen Hasil Kebijakan, Evaluasi, dan Capaian Kinerja Terkait Kesejahteraan Sosial yang Meliputi Urusan Sosial, Transmigrasi, Kesehatan, Pemberdayaan Perempuan dan Perlindungan Anak, Administrasi Kependudukan Dan Pencatatan Sipil, Pemberdayaan Masyarakat dan Desa, Pengendalian Penduduk dan KB	1	55.000.000	1	50.167.500,00	-	11.902.600,00		11.470.200					-	23.372.800	-	0,47
	4	01	02	2.02	03	Pelaksanaan Kebijakan, Evaluasi, dan Capaian Kinerja terkait Kesejahteraan Masyarakat	Jumlah Dokumen Hasil Kebijakan, Evaluasi, dan Capaian Kinerja Terkait Kesejahteraan Masyarakat yang Meliputi Urusan Kepemudaan dan Olahraga, Pariwisata, Pendidikan, Kebudayaan, Perpustakaan, Kearsipan, Trantibum Linmas	1	200.000.000	1	36.393.000,00	1	9.056.300,00		12.615.000					1	21.671.300	1	0,60
	4	**01**	**02**	**2.03**		**Fasilitasi dan Koordinasi Hukum**	**Persentase Koordinasi Penyusunan Kebijakan Daerah**	**100**	**991.000.000**	**100**	**650.038.000**	**17%**	**26.105.100**	**0%**	**89.364.950**	**0%**		**0%**		**17%**	**115.470.050**	**0**	**0,18**

	4	01	02	2.03	01	Fasilitasi Penyusunan Produk Hukum Daerah	Jumlah Produk Hukum Daerah yang Disusun	45	401.000.000	39	321.930.250,00	10	6.878.100,00		51.761.800					10	58.639.900	0	0,18
	4	01	02	2.03	02	Fasilitasi Bantuan Hukum	Jumlah Kasus yang Mendapatkan Fasilitasi Bantuan Hukum	15	370.000.000	15	185.645.150,00	-	3.359.000,00		17.372.550					-	20.731.550	-	0,11
	4	01	02	2.03	03	Pendokumentasian Produk Hukum dan Pengelolaan Informasi Hukum	Jumlah Produk Hukum dan Pengelolaan Informasi Hukum yang Didokumentasi	45	220.000.000	39	142.462.600,00	10	15.868.000,00		20.230.600					10	36.098.600	0	0,25
	4	**01**	**02**	**2.04**		**Fasilitasi Kerjasama Daerah**	**Persentase Perjanjian Kerjasama Daerah Yang Terlaksana**	**100**	**479.000.000**	**100**	**319.344.400**	**16%**	**52.121.200**	**0%**	**90.236.100**	**0%**		**0%**		**16%**	**142.357.300**	**0**	**0,45**
	4	01	02	2.04	01	Fasilitasi Kerja Sama Dalam Negeri	Jumlah MOU/PKS Kerjasama antar Daerah dan Instansi Pemerintah yang difasilitasi	8	185.000.000	7	122.834.600,00	2	15.472.300,00		30.046.300					2	45.518.600	0	0,37
	4	01	02	2.04	02	Fasilitasi Kerja Sama Luar Negeri	Jumlah MOU/PKS Kerjasama dengan Pihak Ketiga dan Luar Negeri yang difasilitasi	11	159.000.000	10	102.116.300,00	2	18.404.000,00		23.633.600					2	42.037.600	0	0,41
	4	01	02	2.04	03	Evaluasi Pelaksanaan Kerja Sama	Jumlah Dokumen Hasil Monitoring Kerjasama Daerah	1	135.000.000	1	94.393.500,00	-	18.244.900,00		36.556.200					-	54.801.100	-	0,58

	4	**01**	**03**			**PROGRAM PEREKONOMIAN DAN PEMBANGUNAN**	**Persentase Ketersediaan Bahan Perumusan Pengoordinasi Pelaksanaan Tugas, Pemantauan dan Evaluai Pelaksanaan Kebijakan Daerah dibidang Perekonomian dan Pembangunan.**	**100**	**1.885.000.000**	**100**	**1.476.637.740**	**24 %**	**341.811.786**		**201.680.915**					**24 %**	**543.492.701**		
	4	**01**	**03**	**2.01**		**Pelaksanaan Kebijakan Perekonomian**	**Persentase Pelaksanaan Kebijakan Perekonomian**	**100**	**620.000.000**	**100**	**475.339.420**	**25 %**	**59.519.273**	**0 %**	**56.103.500**	**0 %**		**0 %**		**25 %**	**115.622.773**	**0**	**0,24**
	4	01	03	2.01	01	Koordinasi, Sinkronisasi, Monitoring dan Evaluasi Kebijakan Pengelolaan BUMD dan BLUD	Jumlah Dokumen Hasil Koordinasi, Sinkronisasi, Monitoring dan Evaluasi Kebijakan Pengelolaan BUMD dan BLUD	2	180.000.000	2	120.000.000,00	-	7.129.000,00		13.749.000					-	20.878.000	-	0,17
	4	01	03	2.01	02	Pengendalian dan Distribusi Perekonomian	Jumlah Laporan Hasil Pengendalian dan Distribusi Perekonomian	6	260.000.000	6	237.428.720,00	3	36.325.773,00		21.518.800					3	57.844.573	1	0,24
	4	01	03	2.01	03	Perencanaan dan Pengawasan Ekonomi Mikro kecil	Jumlah Dokumen Hasil Perencanaan dan Pengawasan Ekonomi Mikro Kecil	4	180.000.000	4	117.910.700,00	1	16.064.500,00		20.835.700					1	36.900.200	0	0,31

	4	**01**	**03**	**2.02**		**Pelaksanaan Administrasi Pembangunan**	**Persentase Pelaksanaan Administrasi Pembangunan**	**100**	**345.000.000**	**100**	**299.086.000**	**14%**	**39.516.400**	**0%**	**46.316.500**	**0%**	**-**	**0%**	**-**	**14%**	**85.832.900**	**0**	**0,29**
	4	01	03	2.02	01	Fasilitasi Penyusunan Program Pembangunan	Jumlah Dokumen Hasil Fasilitasi Penyusunan Program Pembangunan Daerah	2	100.000.000	2	86.947.000,00	-	12.622.400,00		12.984.200					-	25.606.600	-	0,29
	4	01	03	2.02	02	Pengendalian dan Evaluasi Program Pembangunan	Jumlah Laporan Hasil Pengendalian dan Evaluasi Program Pembangunan	13	150.000.000	13	120.919.800,00	3	11.481.600,00		15.663.100					3	27.144.700	0	0,22
	4	01	03	2.02	03	Pengelolaan Evaluasi dan Pelaporan Pelaksanaan Pembangunan	Jumlah Laporan Hasil Pengelolaan Evaluasi dan Pelaporan Pelaksanaan Pembangunan	5	95.000.000	5	91.219.200,00	1	15.412.400,00		17.669.200					1	33.081.600	0	0,36
	4	**01**	**03**	**2.03**		**Pengelolaan Pengadaan Barang dan Jasa**	**Persentase Pengelolaan Pengadaan Barang dan Jasa**	**100**	**599.000.000**	**100**	**414.258.320**	**58%**	**200.879.413**	**0%**	**60.178.515**	**0%**		**0%**		**58%**	**261.057.928**	**0**	**0,63**
	4	01	03	2.03	01	Pengelolaan Pengadaan Barang dan Jasa	Jumlah Dokumen Hasil Pengelolaan Pengadaan Barang dan Jasa	12	132.000.000	12	54.632.050,00	3	8.166.400,00		16.481.400					3	24.647.800	0	0,45
	4	01	03	2.03	02	Pengelolaan Layanan Pengadaan secara Elektronik	Jumlah Dokumen Hasil Layanan Pengadaan Secara Elektronik	132	184.000.000	132	104.910.700,00	66	80.439.929,00		32.222.794					66	112.662.723	1	1,07

	4	01	03	2.03	03	Pembinaan dan Advokasi Pengadaan Barang dan Jasa	Jumlah Orang yang Mengikuti Pembinaan dan Advokasi Pengadaan Barang dan Jasa	18	283.000.000	18	254.715.570,00	18	112.273.084,00		11.474.321					18	123.747.405	1	0,49
	4	**01**	**03**	**2.04**		**Pemantauan Kebijakan Sumber Daya Alam**	**Persentase Ketersediaan Data Informasi Sumber Daya Alam**	**100**	**321.000.000**	**100**	**287.954.000**	**0%**	**41.896.700**	**0%**	**39.082.400**	**0%**		**0%**		**0%**	**80.979.100**	-	0,28
	4	01	**03**	2.04	01	Koordinasi, Sinkronisasi, dan Evaluasi Kebijakan Pertanian, Kehutanan, Kelautan, dan Perikanan	Jumlah Dokumen Hasil Koordinasi, Sinkronisasi, dan Evaluasi Kebijakan Urusan Pertanian, Pangan, Kehutanan, Kelautan dan Perikanan, Perdagangan, Perindustrian, KUKM, Penanaman Modal, Tenaga Kerja	3	120.000.000	3	111.574.500,00	-	7.042.000,00		5.100.000					-	12.142.000	-	0,11
	4	01	03	2.04	02	Koordinasi, Sinkronisasi, dan Evaluasi Kebijakan Pertambangan dan Lingkungan Hidup	Jumlah Dokumen Hasil Koordinasi, Sinkronisasi, dan Evaluasi Kebijakan Urusan Pertambangan dan Sumber Daya Mineral, Lingkungan Hidup, Kominfo, Perhubungan, Statistik, Persandian	1	101.000.000	1	96.467.000,00	-	16.001.600,00		16.632.300					-	32.633.900	-	0,34

	4	01	03	2.04	03	Koordinasi, Sinkronisasi, dan Evaluasi Kebijakan Energi dan Air	Jumlah Dokumen Hasil Koordinasi, Sinkronisasi, dan Evaluasi Kebijakan Urusan Energi dan Air, Pekerjaan Umum dan Penataan Ruang, Perumahan Rakyat dan Kawasan Permukiman, Pertanahan	1	100.000.000	1	79.912.500,00	-	18.853.100,00		17.350.100					-	36.203.200	-	0,45
RATA-RATA CAPAIAN KINERJA (%)												**41,4**	**7.365.698.266**		**9.231.100.028**					**42**	**16.596.798.294**		

2.2. Analisis Kinerja Pelayanan Sekretariat Daerah

Faktor-faktor yang mempengaruhi pelayanan Sekretariat Daerah sebagai Satuan Kerja Perangkat Daerah yang memiliki tugas pokok membantu Bupati dalam penyusunan kebijakan dan pengoordinasian administratif terhadap pelaksanaan tugas perangkat daerah serta pelayanan administratif adalah faktor internal dan eksternal Sekretariat Daerah yaitu:

a. Faktor internal yang mempengaruhi Sekretariat Daerah Kabupaten Bone antara lain:

1. Jumlah dan kapasitas aparat belum seluruhnya memenuhi tuntutan tugas dan belum sesuai dengan beban kerja.
2. Masih lemahnya pemahaman tupoksi para aparat pemerintah mengakibatkan tidak maksimalnya hasil koordinasi.
3. Pola pembinaan aparat yang belum terorientasikan pada peningkatan kinerja.
4. Mekanisme dan pola kerja pada setiap unit kerja belum tertata dalam suatu sistem yang terpadu, efektif dan efesien.

b. Faktor eksternal yang mempengaruhi kinerja Sekretariat daerah Kabupaten Bone adalah :

1. Adanya multi interpretasi terhadap Otonomi daerah yang dapat menimbulkan kesenjangan dalam penyelenggaraan pemerintahan.
2. Masih banyak terjadi konflik norma dan egosektoral Pemerintah Pusat sehingga berdampak ke Pemerintah Daerah.
3. Kebijakan Pemerintah Pusat yang tidak konsisten dan tidak proporsional dapat menimbulkan pengaruh terhadap kinerja Sekretariat Daerah.
4. Terlalu cepat dan sering berubahnya peraturan perundang-undangan oleh pemerintah Pusat yang tidak diikuti dengan peraturan pelaksanaannya cenderung menyebabkan persepsi dan implementasi di daerah berbeda-beda.

Untuk mengetahui tingkat keberhasilan sasaran dan tujuan yang hendak dicapai, maka ditentukan Indikator kinerja. Indikator kinerja dimaksud harus spesifik dan jelas untuk menghindari terjadinya misinterpretasi, fleksibel terhadap perubahan, dapat diukur baik secara kualitatif maupun kuantitatif dan mengandung aspek–aspek yang relevan. Adapun program dan kegiatan–kegiatan pada Sekretariat Daerah Kabupaten Bone diuraikan pada Pencapaian Kinerja Pelayanan Sekretariat Daerah Kabupaten Bone diuraikan dalam tabel berikut:

Tabel T-C 30.
Pencapaian Kinerja Pelayanan Sekretariat Daerah Kabupaten Bone Tahun 2024

No	INDIKATOR	SPM/ STANDAR NASIONAL	IKK	INDIKATOR SUB KEGIATAN		TARGET RENSTRA PERANGKAT DAERAH		REALISASI CAPAIAN			PROYEKSI			CATATAN ANALISIS
					Tahun 2022	TAHUN 2023	TAHUN 2024	TAHUN 2022	TAHUN 2023	TAHUN 2024 (Triwulan II)	TAHUN 2023	TAHUN 2024	TAHUN 2025	
1	2	3	4	5		8	9	11			12	13		14
1	Kategori Nasional hasil Penilaian LPPD Kabupaten			Jumlah Dokumen Hasil Penataan Administrasi Pemerintahan	4 Dokumen	4 Dokumen	2 Dokumen	4 Dokumen	4 Dokumen	0 Dokumen	4 Dokumen	2 Dokumen	1 Dokumen	B. Tapem
				Jumlah Dokumen Hasil Pengelolaan Administrasi Kewilayahan	3 Dokumen	3 Dokumen	2 Dokumen	3 Dokumen	4 Dokumen	0 Dokumen	3 Dokumen	2 Dokumen	1 Dokumen	B. Tapem
				Jumlah Dokumen Hasil Fasilitasi Pelaksanaan Otonomi Daerah	4 Dokumen	4 Dokumen	3 Dokumen	4 Dokumen	3 Dokumen	3 Dokumen	4 Dokumen	3 Dokumen	3 Dokumen	B. Tapem
				Jumlah Dokumen Hasil Fasilitasi Pengelolaan Bina Mental Spiritual	9 Dokumen 900 Jemaah 0 Dokumen	10 Dokumen	10 Dokumen	8 Kegiatan 344 Dokumen 1 Dokumen	10 Dokumen	6 Dokumen 0 Dokumen	10 Dokumen	10 Dokumen	10 Dokumen	B. Kesra
				Jumlah Dokumen Hasil Kebijakan, Evaluasi, dan Capaian Kinerja Terkait Kesejahteraan Sosial yang Meliputi Urusan Sosial, Transmigrasi, Kesehatan, Pemberdayaan Perempuan dan Perlindungan Anak, Administrasi Kependudukan Dan Pencatatan Sipil, Pemberdayaan Masyarakat dan Desa, Pengendalian Penduduk dan KB	4 Kebijakan	1 Dokumen	1 Dokumen	1 Dokumen	1 Dokumen	1 Dokumen	1 Dokumen	1 Dokumen	1 Dokumen	B. Kesra

				Jumlah Dokumen Hasil Kebijakan, Evaluasi, dan Capaian Kinerja Terkait Kesejahteraan Masyarakat yang Meliputi Urusan Kepemudaan dan Olahraga, Pariwisata, Pendidikan, Kebudayaan, Perpustakaan, Kearsipan, Trantibum Linmas	4 Kebijakan	6 Dokumen	1 Dokumen	3 Dokumen	5 Dokumen	1 Dokumen	6 Dokumen	1 Dokumen	1 Dokumen	B. Kesra
				Jumlah Produk Hukum Daerah yang Disusun	35 Dokumen/Produk Hukum	39 Dokumen	45 Dokumen	37 Dokumen/Produk Hukum	39 Dokumen	10 Dokumen	39 Dokumen	45 Dokumen	50 Dokumen	B. Hukum
				Jumlah Kasus yang Mendapatkan Fasilitasi Bantuan Hukum	4 Dokumen 15 Kasus	4 Kasus	15 Kasus	4 Dokumen 15 Kasus	20 Kasus	4 Dokumen	4 Kasus	15 Kasus	17 Kasus	B. Hukum
				Jumlah Produk Hukum dan Pengelolaan Informasi Hukum yang Didokumentasi	1 Kegiatan 35 Dokumen	39 Dokumen	45 Dokumen	3 Kegiatan 37 Dokumen	39 Dokumen	10 Dokumen	39 Dokumen	45 Dokumen	50 Dokumen	B. Hukum
				Jumlah Dokumen Hasil Fasilitasi Kerja Sama Dalam Negeri	7 MOU	7 Dokumen	8 Dokumen	7 MOU	7 Dokumen	4 Dokumen	7 Dokumen	8 Dokumen	8 Dokumen	B. Kerjasama
				Jumlah Dokumen Hasil Fasilitasi Kerja Sama Luar Negeri	10 MOU	10 Dokumen	11 Dokumen	10 MOU	10 Dokumen	4 Dokumen	10 Dokumen	11 Dokumen	11 Dokumen	B. Kerjasama
				Jumlah Laporan Hasil Evaluasi Pelaksanaan Kerja Sama	1 Dokumen	1 Laporan	1 Laporan	1 Dokumen	1 Laporan	0 Dokumen	1 Laporan	1 Laporan	1 Laporan	B. Kerjasama
2	Tingkat Inflasi Daerah			Jumlah Dokumen Hasil Koordinasi, Sinkronisasi, Monitoring dan Evaluasi Kebijakan Pengelolaan BUMD dan BLUD	2 Dokumen	3 Dokumen	2 Dokumen	3 Dokumen	2 Dokumen	0 Dokumen	3 Dokumen	2 Dokumen	2 Dokumen	B. Perekonomian
				Jumlah Laporan Hasil Pengendalian dan Distribusi Perekonomian	1 Dokumen 2 Dokumen	1 Laporan	6 Laporan	1 Dokumen 2 Dokumen	1 Laporan	3 Dokumen	1 Laporan	6 Laporan	6 Laporan	B. Perekonomian

				Jumlah Dokumen Hasil Perencanaan dan Pengawasan Ekonomi Mikro Kecil	4 Dokumen	4 Dokumen	4 Dokumen	4 Dokumen	4 Dokumen	1 Dokumen	4 Dokumen	4 Dokumen	4 Dokumen	B. Perekonomian
				Jumlah Dokumen Hasil Koordinasi, Sinkronisasi dan Evaluasi Kebijakan Pembentukan BLUD	5 Dokumen	10 Dokumen	1 Dokumen	5 Dokumen	6 Dokumen		10 Dokumen	1 Dokumen		B. Perekonomian
				Jumlah Dokumen Hasil Fasilitasi Penyusunan Program Pembangunan Daerah	2 Dokumen	2 Dokumen	2 Dokumen	2 Dokumen	2 Dokumen	0 Dokumen	2 Dokumen	2 Dokumen	2 Dokumen	B. Adm. Pembangunan
				Jumlah Laporan Hasil Pengendalian dan Evaluasi Program Pembangunan	1 Dokumen	13 Laporan	13 Laporan	1 Dokumen	13 Laporan	9 Dokumen	13 Laporan	13 Laporan	13 Dokumen	B. Adm. Pembangunan
				Jumlah Laporan Hasil Pengelolaan Evaluasi dan Pelaporan Pelaksanaan Pembangunan	1 Dokumen	5 Laporan	5 Laporan	1 Dokumen	5 Laporan	3 Dokumen	5 Laporan	5 Laporan	5 Laporan	B. Adm. Pembangunan
				Jumlah Dokumen Hasil Pengelolaan Pengadaan Barang dan Jasa	1550 Paket	12 Dokumen	12 Dokumen	1074 Dokumen	12 Dokumen	6 Dokumen	12 Dokumen	12 Dokumen	12 Dokumen	B. Pengadaan Barang dan Jasa
				Jumlah Dokumen Hasil Layanan Pengadaan Secara Elektronik	66 OPD	132 Dokumen	132 Dokumen	66 Dokumen	132 Dokumen	88 Dokumen	132 Dokumen	132 Dokumen	132 Dokumen	B. Pengadaan Barang dan Jasa
				Jumlah Orang yang Mengikuti Pembinaan dan Advokasi Pengadaan Barang dan Jasa	6 Dokumen	18 Orang	18 Orang	9 Dokumen	18 Orang	23 Dokumen	18 Orang	18 Orang	15 Orang	B. Pengadaan Barang dan Jasa

				Jumlah Dokumen Hasil Koordinasi, Sinkronisasi, dan Evaluasi Kebijakan Urusan Pertanian, Pangan, Kehutanan, Kelautan dan Perikanan, Perdagangan, Perindustrian, KUKM, Penanaman Modal, Tenaga Kerja	2 Dokumen	2 Dokumen	3 Dokumen	2 Dokumen	1 Dokumen	0 Dokumen	2 Dokumen	3 Dokumen	3 Dokumen	B. Sumber Daya Alam
				Jumlah Dokumen Hasil Koordinasi, Sinkronisasi, dan Evaluasi Kebijakan Urusan Pertambangan dan Sumber Daya Mineral, Lingkungan Hidup, Kominfo, Perhubungan, Statistik, Persandian	1 Dokumen	1 Dokumen	1 Dokumen	1 Dokumen	1 Dokumen	1 Dokumen	1 Dokumen	1 Dokumen	1 Dokumen	B. Sumber Daya Alam
				Jumlah Dokumen Hasil Koordinasi, Sinkronisasi, dan Evaluasi Kebijakan Urusan Energi dan Air, Pekerjaan Umum dan Penataan Ruang, Perumahan Rakyat dan Kawasan Permukiman, Pertanahan	4 Kegiatan 1 Laporan	4 Dokumen	1 Dokumen	4 Kegiatan 0 Laporan	4 Dokumen	0 Dokumen	4 Dokumen	1 Dokumen	1 Dokumen	B. Sumber Daya Alam
3	NIlai SAKIP oleh APIP			Jumlah Dokumen Perencanaan Perangkat Daerah	5 Dokumen	5 Dokumen	5 Dokumen	5 Dokumen	5 Dokumen	3 Dokumen	5 Dokumen	5 Dokumen	5 Dokumen	B. Perencanaan dan Keuangan
				Jumlah Dokumen RKA-SKPD dan Laporan Hasil Koordinasi Penyusunan Dokumen RKA-SKPD	1 Dokumen	2 Dokumen	2 Dokumen	2 Dokumen	2 Dokumen	1 Dokumen	2 Dokumen	2 Dokumen	2 Dokumen	B. Perencanaan dan Keuangan
				Jumlah Dokumen Perubahan RKA-SKPD dan Laporan Hasil Koordinasi Penyusunan Dokumen Perubahan RKA-SKPD	1 Dokumen	1 Dokumen	1 Dokumen	1 Dokumen	1 Dokumen	1 Dokumen	1 Dokumen	1 Dokumen	1 Dokumen	B. Perencanaan dan Keuangan
				Jumlah Dokumen DPA-SKPD dan Laporan Hasil Koordinasi Penyusunan Dokumen DPA-SKPD	1 Dokumen	1 Dokumen	1 Dokumen	1 Dokumen	1 Dokumen	1 Dokumen	1 Dokumen	1 Dokumen	1 Dokumen	B. Perencanaan dan Keuangan
				Jumlah Dokumen Perubahan DPA-SKPD dan Laporan Hasil Koordinasi Penyusunan Dokumen Perubahan DPA-SKPD	1 Dokumen	1 Dokumen	1 Dokumen	1 Dokumen	1 Dokumen	0 Dokumen	1 Dokumen	1 Dokumen	1 Dokumen	B. Perencanaan dan Keuangan
				Jumlah Laporan Capaian Kinerja dan Ikhtisar Realisasi Kinerja SKPD dan Laporan Hasil Koordinasi Penyusunan Laporan Capaian Kinerja dan Ikhtisar Realisasi Kinerja SKPD	1 Dokumen	1 Laporan	1 Laporan	1 Dokumen	1 Laporan	1 Laporan	1 Laporan	1 Laporan	1 Laporan	B. Perencanaan dan Keuangan

				Jumlah Laporan Evaluasi Kinerja Perangkat Daerah	1 Dokumen	4 Laporan	4 Laporan	1 Dokumen	4 Laporan	2 Laporan	4 Laporan	4 Laporan	4 Laporan	B. Perencanaan dan Keuangan
				Jumlah Berita Acara Hasil Forum Perangkat Daerah Berdasarkan Bidang Urusan yang Diampu dalam Rangka Penyusunan Dokumen Perencanaan Perangkat Daerah									1 Berita Acara	B. Perencanaan dan Keuangan
				Jumlah Orang yang Menerima Gaji dan Tunjangan ASN	12 Bulan	98 Orang/bulan	12 Orang/bulan	12 Bulan	98 Orang/bulan	672 Orang/Bulan	98 Orang/bulan	12 Orang/bulan	87x14 Orang/Bulan	B. Perencanaan dan Keuangan
				Jumlah Dokumen Hasil Penyediaan Administrasi Pelaksanaan Tugas ASN	12 Bulan	12 Dokumen	12 Dokumen	12 Bulan	12 Dokumen	6 Dokumen	12 Dokumen	12 Dokumen	12 Dokumen	B. Perencanaan dan Keuangan
								60 Paket						
				Jumlah Dokumen Penatausahaan dan Pengujian/Verifikasi Keuangan SKPD	144 Dokumen	144 Dokumen	554 Dokumen	144 Dokumen	144 Dokumen	278 Dokumen	144 Dokumen	554 Dokumen	554 Dokumen	B. Perencanaan dan Keuangan
				Jumlah Dokumen Koordinasi dan Pelaksanaan Akuntansi SKPD	72 Kali	72 Dokumen	144 Dokumen	72 Kali	72 Dokumen	72 Dokumen	72 Dokumen	144 Dokumen	144 Dokumen	B. Perencanaan dan Keuangan
				Jumlah Laporan Keuangan Akhir Tahun SKPD dan Laporan Hasil Koordinasi Penyusunan Laporan Keuangan Akhir Tahun SKPD	3 Laporan	1 Laporan	1 Laporan	1 Laporan	1 Laporan	1 Laporan	1 Laporan	1 Laporan	1 Laporan	B. Perencanaan dan Keuangan
				Jumlah Dokumen Bahan Tanggapan Pemeriksaan dan Tindak Lanjut Pemeriksaan	3 Dokumen	3 Dokumen	3 Dokumen	3 Dokumen	3 Dokumen	2 Dokumen	3 Dokumen	3 Dokumen	3 Dokumen	B. Perencanaan dan Keuangan
				Jumlah Laporan Keuangan Bulanan/ Triwulanan/ Semesteran SKPD dan Laporan Koordinasi Penyusunan Laporan Keuangan Bulanan/Triwulanan/Semesteran SKPD	3 Laporan	3 Laporan	18 Laporan	3 Laporan	3 Laporan	9 Laporan	3 Laporan	18 Laporan	18 Laporan	B. Perencanaan dan Keuangan
				Jumlah Laporan Penatausahaan Barang Milik Daerah pada SKPD	3 Dokumen	3 Laporan	3 Laporan	3 Dokumen	3 Laporan	2 Laporan	3 Laporan	3 Laporan	3 Dokumen	B. Perencanaan dan Keuangan
				Jumlah Paket Pakaian Dinas beserta Atribut Kelengkapan	-	-	3 Paket	-	-	0 Paket	-	3 Paket	3 Paket	
				Jumlah Pegawai Berdasarkan Tugas dan Fungsi yang Mengikuti Pendidikan dan Pelatihan	14 Orang	0 Orang	5 Orang	2 Orang	0 Orang	0 Orang	0 Orang	5 Orang	5 Orang	B. Umum

				Jumlah Paket Komponen Instalasi Listrik/Penerangan Bangunan Kantor yang Disediakan	4 Paket	4 Paket	4 Paket	4 Paket	4 Paket	2 Paket	4 Paket	4 Paket	4 Paket	B. Umum
				Jumlah Paket Peralatan dan Perlengkapan Kantor yang Disediakan	5 Paket	5 Paket	5 Paket	5 Paket	4 Paket	2 Paket	5 Paket	5 Paket	5 Paket	B. Umum
				Jumlah Paket Bahan Logistik Kantor yang Disediakan	5 Paket	60 Paket	60 Paket	60 Paket	60 Paket	30 P	60 Paket	60 Paket	60 Paket	B. Umum
				Jumlah Paket Barang Cetakan dan Penggandaan yang Disediakan	24 Paket	24 Paket	24 Paket	24 Paket	24 Paket	12 Paket	24 Paket	24 Paket	24 Paket	B. Umum
				Jumlah Laporan Fasilitasi Kunjungan Tamu	36 Kali	36 Laporan	36 Laporan	36 Kali	36 Laporan	20 Laporan	36 Laporan	36 Laporan	24 Laporan	B. Umum
				Jumlah Laporan Penyelenggaraan Rapat Koordinasi dan Konsultasi SKPD	132 Kali	140 Laporan	140 Laporan	135 Kali	140 Laporan	70 Laporan	140 Laporan	140 Laporan	140 Laporan	B. Umum
				Jumlah Unit Kendaraan Perorangan Dinas atau Kendaraan Dinas Jabatan yang Disediakan	-	-	3 Unit	-	2 Unit	0 Unit	-	3 Unit	2 Unit	
				Jumlah Unit Kendaraan Dinas Operasional atau Lapangan yang Disediakan	8 Unit	0 Unit	13 Unit	1 Unit		0 Unit	0 Unit	13 Unit	3 Unit	B. Umum
				Jumlah Paket Mebel yang Disediakan	6 Paket	133 Unit	3 Unit	5 Paket	20 Unit	0 Unit	133 Unit	3 Unit	3 Unit	B. Umum
				Jumlah Unit Peralatan dan Mesin Lainnya yang Disediakan	10 Paket	27 Unit	10 Unit	10 Paket	15 Unit	0 Unit	27 Unit	10 Unit	10 Unit	B. Umum
				Jumlah Laporan Penyediaan Jasa Surat Menyurat	4000 Surat	4000 Laporan	4000 Laporan	6400 Surat	7726 Laporan	3584	4000 Laporan	4000 Laporan	4000 Laporan	B. Umum
				Jumlah Laporan Penyediaan Jasa Komunikasi, Sumber Daya Air dan Listrik yang Disediakan	24 Rekening	24 Laporan	24 Laporan	23 Rekening	24 Laporan	12 Laporan	24 Laporan	24 Laporan	24 Laporan	B. Umum
				Jumlah Laporan Penyediaan Jasa Peralatan dan Perlengkapan Kantor yang Disediakan	2 Paket	0 Laporan	0 Laporan	0 Paket		6 Laporan	0 Laporan	0 Laporan	0 Laporan	B. Umum
				Jumlah Laporan Penyediaan Jasa Pelayanan Umum Kantor yang Disediakan	12 Bulan	12 Laporan	12 Laporan	12 Bulan	12 Laporan		12 Laporan	12 Laporan	12 Laporan	B. Umum
				Jumlah Kendaraan Perorangan Dinas atau Kendaraan Dinas Jabatan yang Dipelihara dan dibayarkan Pajaknya	39 Unit	31 Unit	58 Unit	45 Unit	31 Unit	30 Unit	31 Unit	58 Unit	58 Unit	B. Umum

				Jumlah Kendaraan Dinas Operasional atau Lapangan yang Dipelihara dan dibayarkan Pajak dan Perizinannya	135 Unit	135 Unit	135 Unit	135 Unit	135 Unit	70 Unit	135 Unit	135 Unit	135 Unit	B. Umum
				Jumlah Peralatan dan Mesin Lainnya yang Dipelihara	13 Paket	318 Unit	13 Unit	13 Paket	318 Unit	7 Unit	318 Unit	13 Unit	13 Unit	B. Umum
				Jumlah Gedung Kantor dan Bangunan Lainnya yang Dipelihara/Direhabilitasi	6 Paket	6 Unit	6 Unit	6 Paket	6 Unit	3 Unit	6 Unit	6 Unit	6 Unit	B. Umum
				Jumlah Orang yang Menerima Gaji dan Tunjangan Kepala Daerah dan Wakil Kepala Daerah	12 Bulan	2 Orang/Bulan	2 Orang/Bulan	12 Bulan	9 Bulan	3 Orang/Bulan	2 Orang/Bulan	2 Orang/Bulan	1x14 Orang/Bulan	B. Umum
				Jumlah Paket Pakaian Dinas dan Atribut Kelengkapan Kepala Daerah dan Wakil Kepala Daerah yang Disediakan	74 Pasang	74 Paket	74 Paket	74 Pasang	38 Paket	38 Paket	74 Paket	74 Paket	74 Paket	B. Umum
				Jumlah Orang yang Mengikuti *Medical Check Up* Kepala Daerah dan Wakil Kepala Daerah	4 Paket	2 Orang	2 Orang	4 Paket	1 Orang	1 Orang	2 Orang	2 Orang	2 Orang	B. Umum
				Jumlah Orang yang Menerima Dana Penunjang Operasional Kepala Daerah dan Wakil Kepala Daerah	24 Bulan	2 Orang/Bulan	2 Orang/Bulan	24 Bulan	24 Bulan	6 Orang/Bulan	2 Orang/Bulan	2 Orang/Bulan	1x14 Bulan	B. Umum
				Jumlah Paket Kebutuhan Rumah Tangga Kepala Daerah yang Disediakan	4 Paket	4 Paket	4 Paket	4 Paket	4 Paket	2 Paket	4 Paket	4 Paket	4 Paket	B. Umum

				Jumlah Paket Kebutuhan Rumah Tangga Wakil Kepala Daerah yang Disediakan	4 Paket	4 Paket	4 Paket	4 Paket	3 Paket	0 Paket	4 Paket	4 Paket	4 Paket	B. Umum
				Jumlah Paket Kebutuhan Rumah Tangga Sekretariat Daerah yang Disediakan	4 Paket	4 Paket	4 Paket	4 Paket	4 Paket	2 Paket	4 Paket	4 Paket	4 Paket	B. Umum
				Jumlah Dokumen Pengelolaan Kelembagaan dan Analisis Jabatan	2 Dokumen	1 Dokumen	2 Dokumen	2 Dokumen	2 Dokumen	0 Dokumen	1 Dokumen	2 Dokumen	2 Dokumen	B. Organisasi
				Jumlah Dokumen Peningkatan Kinerja dan Reformasi Birokrasi	1 Dokumen	1 Dokumen	2 Dokumen	1 Dokumen	2 Dokumen	1 Dokumen	1 Dokumen	2 Dokumen	1 Dokumen	B. Organisasi
4	Survey Kepuasan Masyarakat/IKM			Jumlah Laporan Hasil Fasilitasi Pelayanan Publik dan Tata Laksana	4 Kegiatan	2 Laporan	1 Laporan	2 Kegiatan	1 Laporan	1 Laporan	2 Laporan	1 Laporan	2 Laporan	B. Organisasi
				Jumlah Laporan Hasil Fasilitasi Keprotokolan	264 Kegiatan	264 Laporan	277 Laporan	289 Kegiatan	263 Laporan	138 Laporan	264 Laporan	277 Laporan	290 Laporan	B. Protokol dan Komunikasi Pimpinan
				Jumlah Laporan Hasil Fasilitasi Komunikasi Pimpinan	264 Kegiatan	264 Laporan	277 Laporan	264 Kegiatan	255 Laporan	101 Laporan	264 Laporan	277 Laporan	290 Laporan	B. Protokol dan Komunikasi Pimpinan
				Jumlah Laporan Pendokumentasian Tugas Pimpinan	12 Kegiatan	12 Laporan	12 Laporan	12 Kegiatan	12 Laporan	5 Laporan	12 Laporan	12 Laporan	12 Laporan	B. Protokol dan Komunikasi Pimpinan

2.3 Isu – Isu Penting Penyelenggaraan Tugas dan Fungsi Sekretariat Daerah Kabupaten Bone

Isu–isu atau permasalahan–permasalahan penyelenggaraan tugas dan fungsi Sekretariat Daerah Kabupaten Bone beserta faktor– faktor yang mempengaruhinya dalam melaksanakan tugas dan fungsinya dengan memperhatikan nilai-nilai yang berkembang, situasi dan kondisi baik dari lingkungan internal maupun eksternalnya dapat diuraikan sebagai berikut:

1. Optimalisasi Penyelenggaraan Pemerintahan Umum dan Otonomi Daerah
2. Penataan produk hukum daerah belum komprehensif dan efektif
3. Implementasi perjanjian kerjasama daerah belum optimal
4. Belum tertibnya penatausahaan barang/aset daerah sebagai bagian dari pengelolaan keuangan dilingkungan Sekretariat Daerah
5. Manajemen layanan publik yang berbasis teknologi informasi belum memadai
6. Belum optimalnya pengelolaan sistem informasi pengadaan barang/jasa
7. Akuntabilitas kinerja instansi pemerintah masih belum optimal

Permasalahan tersebut terjadi karena faktor – faktor yang mempengaruhi antara lain:

1. Tagihan penjualan angsuran atas ruko, toko, kios dan lods Pasar Sentral Palakka Watampone belum didukung dengan bukti perikatan, dan pembelian yang telah lunas belum diproses bukti kepemilikannya
2. Sekitar 70% aset pemda belum tersertifikat dan ada beberapa yang belum teridentifikasi serta beberapa aset dikuasai oleh pihak yang tidak berhak
3. Masih terbatasnya SDM yang berlatar belakang pendididkan tentang pengelolaan keuangan
4. Penatausahaan keuangan pada bendahara penerimaan dan bendahara pengeluaran yang belum tertib sepenuhnya
5. Penatausahaan Piutang Pajak Bumi dan Bangunan Pedesaan dan Perkotaan (PBB P2) tidak tertib
6. Masih terbatasnya SDM dalam penguasaan perkembangan peraturan perundang-undangan dan teknologi informasi.

2.4 Review terhadap Rancangan Awal RKPD

Review terhadap rancangan awal Perubahan Rencana Kerja Pemerintah Daerah tentang perbandingan antara rancangan awal RKPD dengan hasil analisis kebutuhan, misalnya rumusan program dan kegiatan baru yang terdapat dirancangan awal RKPD, atau program dan kegiatan sudah sesuai namun besarannya berbeda. Penjelasan tersebut dapat diuraikan pada Tabel berikut:

Tabel TC.31.
Review terhadap Rancangan Awal RKPD Tahun 2024 Sektretariat Daerah Kabupaten Bone

No	Rancangan Awal RKPD					Hasil Analisis Kebutuhan					Catatan Penting
	Program/ Kegiatan	**Lokasi**	**Indikator kinerja**	**Target capaian**	**Pagu indikatif (Rp.)**	**Program/ Kegiatan**	**Lokasi**	**Indikator kinerja**	**Target capaian**	**Kebutuhan Dana (Rp.)**	
(1)	(2)	(3)	(4)	(5)	(6)	(7)	(8)	(9)	(10)	(11)	(12)
	SEKRETARIAT DAERAH				**41.928.936.131**					**41.928.936.131**	
	PROGRAM PENUNJANG URUSAN PEMERINTAHAN DAERAH	**T.R. Barat**	**PERSENTASE PROGRAM TEKNIS PERANGKAT DAERAH DENGAN NILAI CAPAIAN KINERJA TINGGI (MINIMAL 76%)**	**100%**	**29.145.520.091**	**PROGRAM PENUNJANG URUSAN PEMERINTAHAN DAERAH**	**T.R. Barat**	**PERSENTASE PROGRAM TEKNIS PERANGKAT DAERAH DENGAN NILAI CAPAIAN KINERJA TINGGI (MINIMAL 76%)**	**100%**	**29.145.520.091**	
	Perencanaan, Penganggaran, dan Evaluasi Kinerja Perangkat Daerah	***T.R. Barat***	***Hasil :*** ***Tingkat Pemenuhan Dokumen Perencanaan, Penganggaran, Evaluasi, dan Pelaporan Kinerja Perangkat Daerah*** ***Keluaran :*** ***Jumlah Jenis Dokumen Perencanaan, Penganggaran, dan Evaluasi, dan Pelaporan Kinerja Perangkat Daerah yang tersusun***	***100%***	***313.000.000***	***Perencanaan, Penganggaran, dan Evaluasi Kinerja Perangkat Daerah***	***T.R. Barat***	***Hasil :*** ***Tingkat Pemenuhan Dokumen Perencanaan, Penganggaran, Evaluasi, dan Pelaporan Kinerja Perangkat Daerah*** ***Keluaran :*** ***Jumlah Jenis Dokumen Perencanaan, Penganggaran, dan Evaluasi, dan Pelaporan Kinerja Perangkat Daerah yang tersusun***	***100%***	***313.000.000***	
	Penyusunan Dokumen Perencanaan Perangkat Daerah	T.R. Barat	Jumlah Dokumen Perencanaan Perangkat Daerah	5 Dokumen	123.000.000	Penyusunan Dokumen Perencanaan Perangkat Daerah	T.R. Barat	Jumlah Dokumen Perencanaan Perangkat Daerah	5 Dokumen	123.000.000	
	Koordinasi dan Penyusunan Dokumen RKA-SKPD	T.R. Barat	Jumlah Dokumen RKA-SKPD dan Laporan Hasil Koordinasi Penyusunan Dokumen RKA-SKPD	2 Dokumen	30.000.000	Koordinasi dan Penyusunan Dokumen RKA-SKPD	T.R. Barat	Jumlah Dokumen RKA-SKPD dan Laporan Hasil Koordinasi Penyusunan Dokumen RKA-SKPD	2 Dokumen	30.000.000	

	Koordinasi dan Penyusunan Dokumen Perubahan RKA-SKPD	T.R. Barat	Jumlah Dokumen Perubahan RKA-SKPD dan Laporan Hasil Koordinasi Penyusunan Dokumen Perubahan RKA-SKPD	1 Dokumen	25.000.000	Koordinasi dan Penyusunan DPA- SKPD	T.R. Barat	Jumlah Dokumen Perubahan RKA-SKPD dan Laporan Hasil Koordinasi Penyusunan Dokumen Perubahan RKA-SKPD	1 Dokumen	25.000.000	
	Koordinasi dan Penyusunan DPA- SKPD	T.R. Barat	Jumlah Dokumen DPA-SKPD dan Laporan Hasil Koordinasi Penyusunan Dokumen DPA-SKPD	1 Dokumen	25.000.000	Koordinasi dan Penyusunan DPA- SKPD	T.R. Barat	Jumlah Dokumen DPA-SKPD dan Laporan Hasil Koordinasi Penyusunan Dokumen DPA-SKPD	1 Dokumen	25.000.000	
	Koordinasi dan Penyusunan Perubahan DPA- SKPD	T.R. Barat	Jumlah Dokumen Perubahan DPA-SKPD dan Laporan Hasil Koordinasi Penyusunan Dokumen Perubahan DPA-SKPD	1 Dokumen	25.000.000	Koordinasi dan Penyusunan Perubahan DPA- SKPD	T.R. Barat	Jumlah Dokumen Perubahan DPA-SKPD dan Laporan Hasil Koordinasi Penyusunan Dokumen Perubahan DPA-SKPD	1 Dokumen	25.000.000	
	Koordinasi dan Penyusunan Laporan Capaian Kinerja dan Ikhtisar Realisasi Kinerja SKPD	T.R. Barat	Jumlah Laporan Capaian Kinerja dan Ikhtisar Realisasi Kinerja SKPD dan Laporan Hasil Koordinasi Penyusunan Laporan Capaian Kinerja dan Ikhtisar Realisasi Kinerja SKPD	1 Laporan	60.000.000	Koordinasi dan Penyusunan Laporan Capaian Kinerja dan Ikhtisar Realisasi Kinerja SKPD	T.R. Barat	Jumlah Laporan Capaian Kinerja dan Ikhtisar Realisasi Kinerja SKPD dan Laporan Hasil Koordinasi Penyusunan Laporan Capaian Kinerja dan Ikhtisar Realisasi Kinerja SKPD	1 Laporan	60.000.000	
	Evaluasi Kinerja Perangkat Daerah	T.R. Barat	Jumlah Laporan Evaluasi Kinerja Perangkat Daerah	4 Laporan	25.000.000	Evaluasi Kinerja Perangkat Daerah	T.R. Barat	Jumlah Laporan Evaluasi Kinerja Perangkat Daerah	4 Laporan	25.000.000	
	Administrasi Keuangan Perangkat Daerah	***T.R. Barat***	***<u>Hasil :</u> Persentase Ketersediaan Dokumen Pelaksanaan Administrasi Keuangan Periodik Perangkat Daerah*** ***<u>Keluaran :</u> Jumlah Jenis Dokumen Pelaksanaan Administrasi Keuangan Periodik Perangkat Daerah yang tersusun***	***100%***	***11.296.608.900***	***Administrasi Keuangan Perangkat Daerah***	***T.R. Barat***	***<u>Hasil :</u> Persentase Ketersediaan Dokumen Pelaksanaan Administrasi Keuangan Periodik Perangkat Daerah*** ***<u>Keluaran :</u> Jumlah Jenis Dokumen Pelaksanaan Administrasi Keuangan Periodik Perangkat Daerah yang tersusun***	***100%***	***11.296.608.900***	
	Penyediaan Gaji dan Tunjangan ASN	T.R. Barat	Jumlah Orang yang Menerima Gaji dan Tunjangan ASN	98 x 14 Orang/bulan	10.353.542.900	Penyediaan Gaji dan Tunjangan ASN	T.R. Barat	Jumlah Orang yang Menerima Gaji dan Tunjangan ASN	96 x 14 Orang/bulan	10.353.542.900	
	Penyediaan Administrasi Pelaksanaan Tugas ASN	T.R. Barat	Jumlah Dokumen Hasil Penyediaan Administrasi Pelaksanaan Tugas ASN	12 Dokumen	466.594.000	Penyediaan Administrasi Pelaksanaan Tugas ASN	T.R. Barat	Jumlah Dokumen Hasil Penyediaan Administrasi Pelaksanaan Tugas ASN	12 Dokumen	466.594.000	
	Pelaksanaan Penatausahaan dan Pengujian/Verifikasi Keuangan SKPD	T.R. Barat	Jumlah Dokumen Penatausahaan dan Pengujian/Verifikasi Keuangan SKPD	554 Dokumen	83.000.000	Pelaksanaan Penatausahaan dan Pengujian/Verifikasi Keuangan SKPD	T.R. Barat	Jumlah Dokumen Penatausahaan dan Pengujian/Verifikasi Keuangan SKPD	554 Dokumen	83.000.000	

	Koordinasi dan Pelaksanaan Akuntansi SKPD	T.R. Barat	Jumlah Dokumen Koordinasi dan Pelaksanaan Akuntansi SKPD	144 Dokumen	278.472.000	Koordinasi dan Pelaksanaan Akuntansi SKPD	T.R. Barat	Jumlah Dokumen Koordinasi dan Pelaksanaan Akuntansi SKPD	144 Dokumen	278.472.000	
	Koordinasi dan Penyusunan Laporan Keuangan Akhir Tahun SKPD	T.R. Barat	Jumlah Laporan Keuangan Akhir Tahun SKPD dan Laporan Hasil Koordinasi Penyusunan Laporan Keuangan Akhir Tahun SKPD	1 Laporan	25.000.000	Koordinasi dan Penyusunan Laporan Keuangan Akhir Tahun SKPD	T.R. Barat	Jumlah Laporan Keuangan Akhir Tahun SKPD dan Laporan Hasil Koordinasi Penyusunan Laporan Keuangan Akhir Tahun SKPD	1 Laporan	25.000.000	
	Pengelolaan dan Penyiapan Bahan Tanggapan Pemeriksaan	T.R. Barat	Jumlah Dokumen Bahan Tanggapan Pemeriksaan dan Tindak Lanjut Pemeriksaan	3 Dokumen	25.000.000	Pengelolaan dan Penyiapan Bahan Tanggapan Pemeriksaan	T.R. Barat	Jumlah Dokumen Bahan Tanggapan Pemeriksaan dan Tindak Lanjut Pemeriksaan	3 Dokumen	25.000.000	
	Koordinasi dan Penyusunan Laporan Keuangan Bulanan/Triwulanan/Semesteran SKPD	T.R. Barat	Jumlah Laporan Keuangan Bulanan/ Triwulanan/ Semesteran SKPD dan Laporan Koordinasi Penyusunan Laporan Keuangan Bulanan/Triwulanan/Semesteran SKPD	18 Laporan	65.000.000	Koordinasi dan Penyusunan Laporan Keuangan Bulanan/Triwulanan/Semesteran SKPD	T.R. Barat	Jumlah Laporan Keuangan Bulanan/ Triwulanan/ Semesteran SKPD dan Laporan Koordinasi Penyusunan Laporan Keuangan Bulanan/Triwulanan/Semesteran SKPD	18 Laporan	65.000.000	
	Administrasi Barang Milik Daerah pada Perangkat Daerah	***T.R. Barat***	***Hasil : Persentase Ketersediaan Dokumen Pelaksanaan Administrasi Barang Milik Daerah pada Perangkat Daerah*** ***Keluaran : Jumlah Jenis Dokumen Pelaksanaaan Administrasi Barang Milik Daerah pada Perangkat Daerah yang tersusun***	***100%***	***220.000.000***	***Administrasi Barang Milik Daerah pada Perangkat Daerah***	***T.R. Barat***	***Hasil : Persentase Ketersediaan Dokumen Pelaksanaan Administrasi Barang Milik Daerah pada Perangkat Daerah*** ***Keluaran : Jumlah Jenis Dokumen Pelaksanaaan Administrasi Barang Milik Daerah pada Perangkat Daerah yang tersusun***	***100%***	***220.000.000***	
	Penatausahaan Barang Milik Daerah pada SKPD	T.R. Barat	Jumlah Laporan Penatausahaan Barang Milik Daerah pada SKPD	3 Laporan	220.000.000	Penatausahaan Barang Milik Daerah pada SKPD	T.R. Barat	Jumlah Laporan Penatausahaan Barang Milik Daerah pada SKPD	3 Laporan	220.000.000	
	Administrasi Kepegawaian Perangkat Daerah	***T.R. Barat***	***Hasil : Persentase ketersediaan Dokumen Pelaksanaan Administrasi Kepegawaian pada Perangkat Daerah*** ***Keluaran : Jumlah Jenis Dokumen Pelaksanaan Administrasi Kepegawaian pada Perangkat Daerah yang tersusun***	***100%***	***49.500.000***	***Administrasi Kepegawaian Perangkat Daerah***	***T.R. Barat***	***Hasil : Persentase ketersediaan Dokumen Pelaksanaan Administrasi Kepegawaian pada Perangkat Daerah*** ***Keluaran : Jumlah Jenis Dokumen Pelaksanaan Administrasi Kepegawaian pada Perangkat Daerah yang tersusun***	***100%***	***49.500.000***	
	Pengadaan Pakaian Dinas beserta Atribut Kelengkapannya	T.R. Barat	Jumlah Paket Pakaian Dinas beserta Atribut Kelengkapan	3 Paket	49.500.000	Pengadaan Pakaian Dinas beserta Atribut Kelengkapannya	T.R. Barat	Jumlah Paket Pakaian Dinas beserta Atribut Kelengkapan	3 Paket	Rp 49.500.000,00	

	Pendidikan dan Pelatihan Pegawai Berdasarkan Tugas dan Fungsi	T.R. Barat	Jumlah Pegawai Berdasarkan Tugas dan Fungsi yang Mengikuti Pendidikan dan Pelatihan	5 Orang	-	Pendidikan dan Pelatihan Pegawai Berdasarkan Tugas dan Fungsi	T.R. Barat	Jumlah Pegawai Berdasarkan Tugas dan Fungsi yang Mengikuti Pendidikan dan Pelatihan	5 Orang	Rp -	
	Administrasi Umum Perangkat Daerah	***T.R. Barat***	***Hasil :Persentase ketersediaan Dokumen Pelaksanaan Administrasi Umum pada Perangkat Daerah*** ***Keluaran :*** ***Jumlah Jenis Dokumen Pelaksanaan Administrasi Umum pada Perangkat Daerah yang tersusun***	***100%***	***7.852.817.990***	***Administrasi Umum Perangkat Daerah***	***T.R. Barat***	***Hasil : Persentase ketersediaan Dokumen Pelaksanaan Administrasi Umum pada Perangkat Daerah*** ***Keluaran :*** ***Jumlah Jenis Dokumen Pelaksanaan Administrasi Umum pada Perangkat Daerah yang tersusun***	***100%***	***7.852.817.990***	
	Penyediaan Komponen Instalasi Listrik/Penerangan Bangunan Kantor	T.R. Barat	Jumlah Paket Komponen Instalasi Listrik/Penerangan Bangunan Kantor yang Disediakan	4 Paket	139.965.800	Penyediaan Komponen Instalasi Listrik/Penerangan Bangunan Kantor	T.R. Barat	Jumlah Paket Komponen Instalasi Listrik/Penerangan Bangunan Kantor yang Disediakan	4 Paket	139.965.800	
	Penyediaan Peralatan dan Perlengkapan Kantor	T.R. Barat	Jumlah Paket Peralatan dan Perlengkapan Kantor yang Disediakan	5 Paket	-	Penyediaan Peralatan dan Perlengkapan Kantor	T.R. Barat	Jumlah Paket Peralatan dan Perlengkapan Kantor yang Disediakan	5 Paket	-	
	Penyediaan Bahan Logistik Kantor	T.R. Barat	Jumlah Paket Bahan Logistik Kantor yang Disediakan	60 Paket	3.681.889.040	Penyediaan Bahan Logistik Kantor	T.R. Barat	Jumlah Paket Bahan Logistik Kantor yang Disediakan	60 Paket	3.681.889.040	
	Penyediaan Barang Cetakan dan Penggandaan	T.R. Barat	Jumlah Paket Barang Cetakan dan Penggandaan yang Disediakan	24 Paket	80.827.150	Penyediaan Barang Cetakan dan Penggandaan	T.R. Barat	Jumlah Paket Barang Cetakan dan Penggandaan yang Disediakan	24 Paket	80.827.150	
	Fasilitasi Kunjungan Tamu	T.R. Barat	Jumlah Laporan Fasilitasi Kunjungan Tamu	36 Laporan	1.224.250.000	Fasilitasi Kunjungan Tamu	T.R. Barat	Jumlah Laporan Fasilitasi Kunjungan Tamu	36 Laporan	1.224.250.000	
	Penyelenggaraan Rapat Koordinasi dan Konsultasi SKPD	T.R. Barat	Jumlah Laporan Penyelenggaraan Rapat Koordinasi dan Konsultasi SKPD	140 Laporan	2.725.886.000	Penyelenggaraan Rapat Koordinasi dan Konsultasi SKPD	T.R. Barat	Jumlah Laporan Penyelenggaraan Rapat Koordinasi dan Konsultasi SKPD	140 Laporan	2.725.886.000	
	Pengadaan Barang Milik Daerah Penunjang Urusan Pemerintah Daerah	***T.R. Barat***	***Hasil :*** ***Persentase Ketersediaan Barang Milik Daerah Penunjang Urusan sesuai Kebutuhan Barang Milik Daerah pada Perangkat Daerah*** ***Keluaran :*** ***Jumlah Barang Milik Daerah Hasil Pengadaan berdasarkan Rencana Kebutuhan Perangkat Daerah***	***100%***	***108.966.000***	***Pengadaan Barang Milik Daerah Penunjang Urusan Pemerintah Daerah***	***T.R. Barat***	***Hasil :*** ***Persentase Ketersediaan Barang Milik Daerah Penunjang Urusan sesuai Kebutuhan Barang Milik Daerah pada Perangkat Daerah*** ***Keluaran :*** ***Jumlah Barang Milik Daerah Hasil Pengadaan berdasarkan Rencana Kebutuhan Perangkat Daerah***	***100%***	***108.966.000***	

	Pengadaan Kendaraan Perorangan Dinas atau Kendaraan Dinas Jabatan	T.R. Barat	Jumlah Unit Kendaraan Perorangan Dinas atau Kendaraan Dinas Jabatan yang Disediakan	1 unit		Jumlah Unit Kendaraan Perorangan Dinas atau Kendaraan Dinas Jabatan yang Disediakan	T.R. Barat	Jumlah Unit Kendaraan Perorangan Dinas atau Kendaraan Dinas Jabatan yang Disediakan	1 unit		
	Pengadaan Kendaraan Dinas Operasional atau Lapangan	T.R. Barat	Jumlah Unit Kendaraan Dinas Operasional atau Lapangan yang Disediakan	3 Unit		Pengadaan Kendaraan Dinas Operasional atau Lapangan	T.R. Barat	Jumlah Unit Kendaraan Dinas Operasional atau Lapangan yang Disediakan	13 Unit		
	Pengadaan Mebel	T.R. Barat	Jumlah Paket Mebel yang Disediakan	3 Unit	28.620.000	Pengadaan Mebel	T.R. Barat	Jumlah Paket Mebel yang Disediakan	3 Unit	28.620.000	
	Pengadaan Peralatan dan Mesin Lainnya	T.R. Barat	Jumlah Unit Peralatan dan Mesin Lainnya yang Disediakan	23 Unit	80.346.000	Pengadaan Peralatan dan Mesin Lainnya	T.R. Barat	Jumlah Unit Peralatan dan Mesin Lainnya yang Disediakan	10 Unit	80.346.000	
	Penyediaan Jasa Penunjang Urusan Pemerintahan Daerah	***T.R. Barat***	***Hasil :*** ***Persentase Ketersediaan Jasa Penunjang Urusan Pemerintahan Daerah sesuai Kebutuhan pada Perangkat Daerah*** ***Keluaran :*** ***Jumlah Jenis Jasa Penunjang penyelenggaraan urusan yang tersedia sesuai kebutuhan Perangkat Daerah.***	***100%***	***2.870.179.930***	***Penyediaan Jasa Penunjang Urusan Pemerintahan Daerah***	***T.R. Barat***	***Hasil :*** ***Persentase Ketersediaan Jasa Penunjang Urusan Pemerintahan Daerah sesuai Kebutuhan pada Perangkat Daerah*** ***Keluaran :*** ***Jumlah Jenis Jasa Penunjang penyelenggaraan urusan yang tersedia sesuai kebutuhan Perangkat Daerah.***	***100%***	***2.870.179.930***	
	Penyediaan Jasa Surat Menyurat	T.R. Barat	Jumlah Laporan Penyediaan Jasa Surat Menyurat	4000 Laporan	183.086.950	Penyediaan Jasa Surat Menyurat	T.R. Barat	Jumlah Laporan Penyediaan Jasa Surat Menyurat	4000 Laporan	183.086.950	
	Penyediaan Jasa Komunikasi, Sumber Daya Air dan Listrik	T.R. Barat	Jumlah Laporan Penyediaan Jasa Komunikasi, Sumber Daya Air dan Listrik yang Disediakan	24 Laporan	211.759.380	Penyediaan Jasa Komunikasi, Sumber Daya Air dan Listrik	T.R. Barat	Jumlah Laporan Penyediaan Jasa Komunikasi, Sumber Daya Air dan Listrik yang Disediakan	24 Laporan	211.759.380	
	Penyediaan Jasa Pelayanan Umum Kantor	T.R. Barat	Jumlah Laporan Penyediaan Jasa Pelayanan Umum Kantor yang Disediakan	12 Laporan	2.475.333.600	Penyediaan Jasa Pelayanan Umum Kantor	T.R. Barat	Jumlah Laporan Penyediaan Jasa Pelayanan Umum Kantor yang Disediakan	12 Laporan	2.475.333.600	
	Pemeliharaan Barang Milik Daerah Penunjang Urusan Pemerintahan Daerah	***T.R. Barat***	***Hasil : Persentase Ketersediaan Barang Milik Daerah dalam Kondisi Baik pada Perangkat Daerah*** ***Keluaran :*** ***Jumlah Unit Barang Milik Daerah yang dipelihara sesuai Rencana Kebutuhan Pemeliharaan pada Perangkat Daerah***	***100%***	***2.266.276.400***	***Pemeliharaan Barang Milik Daerah Penunjang Urusan Pemerintahan Daerah***	***T.R. Barat***	***Hasil : Persentase Ketersediaan Barang Milik Daerah dalam Kondisi Baik pada Perangkat Daerah*** ***Keluaran :*** ***Jumlah Unit Barang Milik Daerah yang dipelihara sesuai Rencana Kebutuhan Pemeliharaan pada Perangkat Daerah***	***100%***	***2.266.276.400***	

	Penyediaan Jasa Pemeliharaan, Biaya Pemeliharaan dan Pajak Kendaraan Perorangan Dinas atau Kendaraan Dinas Jabatan	T.R. Barat	Jumlah Kendaraan Perorangan Dinas atau Kendaraan Dinas Jabatan yang Dipelihara dan dibayarkan Pajaknya	11 Unit	525.140.000	Penyediaan Jasa Pemeliharaan, Biaya Pemeliharaan dan Pajak Kendaraan Perorangan Dinas atau Kendaraan Dinas Jabatan	T.R. Barat	Jumlah Kendaraan Perorangan Dinas atau Kendaraan Dinas Jabatan yang Dipelihara dan dibayarkan Pajaknya	58 Unit	525.140.000	
	Penyediaan Jasa Pemeliharaan, Biaya Pemeliharaan, Pajak, dan Perizinan Kendaraan Dinas Operasional atau Lapangan	T.R. Barat	Jumlah Kendaraan Dinas Operasional atau Lapangan yang Dipelihara dan dibayarkan Pajak dan Perizinannya	71 Unit	1.516.360.300	Penyediaan Jasa Pemeliharaan, Biaya Pemeliharaan, Pajak, dan Perizinan Kendaraan Dinas Operasional atau Lapangan	T.R. Barat	Jumlah Kendaraan Dinas Operasional atau Lapangan yang Dipelihara dan dibayarkan Pajak dan Perizinannya	135 Unit	1.516.360.300	
	Pemeliharaan Peralatan dan Mesin Lainnya	T.R. Barat	Jumlah Peralatan dan Mesin Lainnya yang Dipelihara	134 Unit	130.480.000	Pemeliharaan Peralatan dan Mesin Lainnya	T.R. Barat	Jumlah Peralatan dan Mesin Lainnya yang Dipelihara	13 Unit	130.480.000	
	Pemeliharaan/Rehabilitasi Gedung Kantor dan Bangunan Lainnya	T.R. Barat	Jumlah Gedung Kantor dan Bangunan Lainnya yang Dipelihara/Direhabilitasi	6 Unit	94.296.100	Pemeliharaan/Rehabilitasi Gedung Kantor dan Bangunan Lainnya	T.R. Barat	Jumlah Gedung Kantor dan Bangunan Lainnya yang Dipelihara/Direhabilitasi	6 Unit	94.296.100	
	Administrasi Keuangan dan Operasional Kepala Daerah dan Wakil Kepala Daerah	***T.R. Barat***	***Hasil :*** ***Persentase Ketersediaan Dokumen Pelaksanaan Administrasi Keuangan dan Operasional Kepala Daerah dan Wakil Kepala Daerah*** ***Keluaran :*** ***Jumlah Jenis Dokumen Pelaksanaan Administrasi Keuangan dan Operasional Kepala Daerah dan Wakil Kepala Daerah***	***100%***	***1.368.438.771***	***Administrasi Keuangan dan Operasional Kepala Daerah dan Wakil Kepala Daerah***	***T.R. Barat***	***Hasil :*** ***Persentase Ketersediaan Dokumen Pelaksanaan Administrasi Keuangan dan Operasional Kepala Daerah dan Wakil Kepala Daerah*** ***Keluaran :*** ***Jumlah Jenis Dokumen Pelaksanaan Administrasi Keuangan dan Operasional Kepala Daerah dan Wakil Kepala Daerah***	***100%***	***1.368.438.771***	
	Penyediaan Gaji dan Tunjangan Kepala Daerah dan Wakil Kepala Daerah	T.R. Barat	Jumlah Orang yang Menerima Gaji dan Tunjangan Kepala Daerah dan Wakil Kepala Daerah	2 x 14 Orang/Bulan	180.117.520	Penyediaan Gaji dan Tunjangan Kepala Daerah dan Wakil Kepala Daerah	T.R. Barat	Jumlah Orang yang Menerima Gaji dan Tunjangan Kepala Daerah dan Wakil Kepala Daerah	2 Orang/Bulan	180.117.520	
	Penyediaan Pakaian Dinas dan Atribut Kelengkapan Kepala Daerah dan Wakil Kepala Daerah	T.R. Barat	Jumlah Paket Pakaian Dinas dan Atribut Kelengkapan Kepala Daerah dan Wakil Kepala Daerah yang Disediakan	21 Paket	150.000.000	Penyediaan Pakaian Dinas dan Atribut Kelengkapan Kepala Daerah dan Wakil Kepala Daerah	T.R. Barat	Jumlah Paket Pakaian Dinas dan Atribut Kelengkapan Kepala Daerah dan Wakil Kepala Daerah yang Disediakan	74 Paket	150.000.000	
	Pelaksanaan Medical Check Up Kepala Daerah dan Wakil Kepala Daerah	T.R. Barat	Jumlah Orang yang Mengikuti *Medical Check Up* Kepala Daerah dan Wakil Kepala Daerah	2 Orang	100.650.000	Pelaksanaan Medical Check Up Kepala Daerah dan Wakil Kepala Daerah	T.R. Barat	Jumlah Orang yang Mengikuti *Medical Check Up* Kepala Daerah dan Wakil Kepala Daerah	2 Orang	100.650.000	
	Penyediaan Dana Penunjang Operasional Kepala Daerah dan Wakil Kepala Daerah	T.R. Barat	Jumlah Orang yang Menerima Dana Penunjang Operasional Kepala Daerah dan Wakil Kepala Daerah	2 Orang/Bulan	937.671.251	Penyediaan Dana Penunjang Operasional Kepala Daerah dan Wakil Kepala Daerah	T.R. Barat	Jumlah Orang yang Menerima Dana Penunjang Operasional Kepala Daerah dan Wakil Kepala Daerah	2 Orang/Bulan	937.671.251	

	Fasilitasi Kerumahtanggaan Sekretariat Daerah	***T.R. Barat***	***Hasil :*** ***Persentase Pelaksanaan Fasilitasi Kerumahtanggaan Sekretariat Daerah*** ***Keluaran :*** ***Jumlah Jenis Kebutuhan Rumah Tangga KDH, WKDH & Sekretaris Daerah***	***100%***	***869.997.400***	***Fasilitasi Kerumahtanggaan Sekretariat Daerah***	***T.R. Barat***	***Hasil :*** ***Persentase Pelaksanaan Fasilitasi Kerumahtanggaan Sekretariat Daerah*** ***Keluaran :*** ***Jumlah Jenis Kebutuhan Rumah Tangga KDH, WKDH & Sekretaris Daerah***	***100%***	***869.997.400***	
	Penyediaan Kebutuhan Rumah Tangga Kepala Daerah	T.R. Barat	Jumlah Paket Kebutuhan Rumah Tangga Kepala Daerah yang Disediakan	4 Paket	533.997.400	Penyediaan Kebutuhan Rumah Tangga Kepala Daerah	T.R. Barat	Jumlah Paket Kebutuhan Rumah Tangga Kepala Daerah yang Disediakan	4 Paket	533.997.400	
	Penyediaan Kebutuhan Rumah Tangga Wakil Kepala Daerah	T.R. Barat	Jumlah Paket Kebutuhan Rumah Tangga Wakil Kepala Daerah yang Disediakan	4 Paket	-	Penyediaan Kebutuhan Rumah Tangga Wakil Kepala Daerah	T.R. Barat	Jumlah Paket Kebutuhan Rumah Tangga Wakil Kepala Daerah yang Disediakan	4 Paket	-	
	Penyediaan Kebutuhan Rumah Tangga Sekretariat Daerah	T.R. Barat	Jumlah Paket Kebutuhan Rumah Tangga Sekretariat Daerah yang Disediakan	4 Paket	336.000.000	Penyediaan Kebutuhan Rumah Tangga Sekretariat Daerah	T.R. Barat	Jumlah Paket Kebutuhan Rumah Tangga Sekretariat Daerah yang Disediakan	4 Paket	336.000.000	
	Penataan Organisasi	***T.R. Barat***	***Hasil :*** ***Persentase Pelayanan Penataan Organisasi Perangkat Daerah*** ***Keluaran :*** ***Jumlah Perangkat Daerah yang difasilitasi dalam rangka Penataan Organisasi***	***100%***	***833.459.200***	***Penataan Organisasi***	***T.R. Barat***	***Hasil :*** ***Persentase Pelayanan Penataan Organisasi Perangkat Daerah*** ***Keluaran :*** ***Jumlah Perangkat Daerah yang difasilitasi dalam rangka Penataan Organisasi***	***100%***	***833.459.200***	
	Pengelolaan Kelembagaan dan Analisis Jabatan	T.R. Barat	Jumlah Dokumen Pengelolaan Kelembagaan dan Analisis Jabatan	2 Dokumen	257.189.000	Pengelolaan Kelembagaan dan Analisis Jabatan	T.R. Barat	Jumlah Dokumen Pengelolaan Kelembagaan dan Analisis Jabatan	2 Dokumen	257.189.000	
	Fasilitasi Pelayanan Publik dan Tata Laksana	T.R. Barat	Jumlah Laporan Hasil Fasilitasi Pelayanan Publik dan Tata Laksana	1 Laporan	240.172.800	Fasilitasi Pelayanan Publik dan Tata Laksana	T.R. Barat	Jumlah Laporan Hasil Fasilitasi Pelayanan Publik dan Tata Laksana	1 Laporan	240.172.800	
	Peningkatan Kinerja dan Reformasi Birokrasi	T.R. Barat	Jumlah Dokumen Peningkatan Kinerja dan Reformasi Birokrasi	2 Dokumen	336.097.400	Peningkatan Kinerja dan Reformasi Birokrasi	T.R. Barat	Jumlah Dokumen Peningkatan Kinerja dan Reformasi Birokrasi	2 Dokumen	336.097.400	
	Pelaksanaan Protokol dan Komunikasi Pimpinan	***T.R. Barat***	***Hasil :*** ***Persentase Pelaksanaan Fasilitasi Keprotokolan dan Komunikasi Pimpinan*** ***Keluaran :*** ***Jumlah Dokumen Pelaksanaan Fasilitasi Keprotokolan dan Komunikasi Pimpinan***	***100%***	***1.096.275.500***	***Pelaksanaan Protokol dan Komunikasi Pimpinan***	***T.R. Barat***	***Hasil :*** ***Persentase Pelaksanaan Fasilitasi Keprotokolan dan Komunikasi Pimpinan*** ***Keluaran :*** ***Jumlah Dokumen Pelaksanaan Fasilitasi Keprotokolan dan Komunikasi Pimpinan***	***100%***	***1.096.275.500***	

	Fasilitasi Keprotokolan	T.R. Barat	Jumlah Laporan Hasil Fasilitasi Keprotokolan	277 Laporan	622.686.000	Fasilitasi Keprotokolan	T.R. Barat	Jumlah Laporan Hasil Fasilitasi Keprotokolan	277 Laporan	622.686.000	
	Fasilitasi Komunikasi Pimpinan	T.R. Barat	Jumlah Laporan Hasil Fasilitasi Komunikasi Pimpinan	277 Laporan	294.984.500	Fasilitasi Komunikasi Pimpinan	T.R. Barat	Jumlah Laporan Hasil Fasilitasi Komunikasi Pimpinan	277 Laporan	294.984.500	
	Pendokumentasian Tugas Pimpinan	T.R. Barat	Jumlah Laporan Pendokumentasian Tugas Pimpinan	12 Laporan	178.605.000	Pendokumentasian Tugas Pimpinan	T.R. Barat	Jumlah Laporan Pendokumentasian Tugas Pimpinan	12 Laporan	178.605.000	
	PROGRAM PEMERINTAHAN DAN KESEJAHTERAAN RAKYAT	**T.R. Barat**	**PERSENTASE KETERSEDIAAN DOKUMEN HASIL PERUMUSAN, PENGOORDINASIAN PELAKSANAAN TUGAS, PEMANTAUAN DAN EVALUASI PELAKSANAAN KEBIJAKAN DAERAH DIBIDANG PEMERINTAHAN DAN KESEJAHTRAAN RAKYAT.**	***100%***	**11.390.508.800**	**PROGRAM PEMERINTAHAN DAN KESEJAHTERAAN RAKYAT**	**T.R. Barat**	**PERSENTASE KETERSEDIAAN DOKUMEN HASIL PERUMUSAN, PENGOORDINASIAN PELAKSANAAN TUGAS, PEMANTAUAN DAN EVALUASI PELAKSANAAN KEBIJAKAN DAERAH DIBIDANG PEMERINTAHAN DAN KESEJAHTRAAN RAKYAT.**	**100%**	**11.390.508.800**	
	Administrasi Tata Pemerintahan	***T.R. Barat***	***Hasil :*** ***Persentase Pemenuhan Dokumen Administrasi Tata Pemerintahan*** ***Keluaran :*** ***Jumlah Dokumen Administrasi Tata Pemerintahan***	***100%***	***798.559.200***	***Administrasi Tata Pemerintahan***	***T.R. Barat***	***Hasil :*** ***Persentase Pemenuhan Dokumen Administrasi Tata Pemerintahan*** ***Keluaran :*** ***Jumlah Dokumen Administrasi Tata Pemerintahan***	***100%***	***798.559.200***	
	Penataan Administrasi Pemerintahan	T.R. Barat	Jumlah Dokumen Hasil Penataan Administrasi Pemerintahan	1 Dokumen	131.087.000	Penataan Administrasi Pemerintahan	T.R. Barat	Jumlah Dokumen Hasil Penataan Administrasi Pemerintahan	2 Dokumen	131.087.000	
	Pengelolaan Administrasi Kewilayahan	T.R. Barat	Jumlah Dokumen Hasil Pengelolaan Administrasi Kewilayahan	1 Dokumen	193.809.100	Pengelolaan Administrasi Kewilayahan	T.R. Barat	Jumlah Dokumen Hasil Pengelolaan Administrasi Kewilayahan	2 Dokumen	193.809.100	
	Fasilitasi Pelaksanaan Otonomi Daerah	T.R. Barat	Jumlah Dokumen Hasil Fasilitasi Pelaksanaan Otonomi Daerah	3 Dokumen	473.663.100	Fasilitasi Pelaksanaan Otonomi Daerah	T.R. Barat	Jumlah Dokumen Hasil Fasilitasi Pelaksanaan Otonomi Daerah	3 Dokumen	473.663.100	
	Pelaksanaan Kebijakan Kesejahteraan Rakyat	***T.R. Barat***	***Hasil :*** ***Persentase Terlaksanannya Kebijakan Kesejahteraan Rakyat***	***100%***	***9.593.371.600***	***Pelaksanaan Kebijakan Kesejahteraan Rakyat***	***T.R. Barat***	***Hasil :*** ***Persentase Terlaksanannya Kebijakan Kesejahteraan Rakyat***	***100%***	***9.593.371.600***	

			Keluaran : ***Jumlah Dokumen Hasil Kebijakan Kesejahteraan Rakyat***					***Keluaran :*** ***Jumlah Dokumen Hasil Kebijakan Kesejahteraan Rakyat***			
	Fasilitasi Pengelolaan Bina Mental Spiritual	T.R. Barat	Jumlah Dokumen Hasil Fasilitasi Pengelolaan Bina Mental Spiritual	10 Dokumen	9.506.811.100	Fasilitasi Pengelolaan Bina Mental Spiritual	T.R. Barat	Jumlah Dokumen Hasil Fasilitasi Pengelolaan Bina Mental Spiritual	10 Dokumen	9.506.811.100	
	Pelaksanaan Kebijakan, Evaluasi, dan Capaian Kinerja terkait Kesejahteraan Sosial	T.R. Barat	Jumlah Dokumen Hasil Kebijakan, Evaluasi, dan Capaian Kinerja Terkait Kesejahteraan Sosial yang Meliputi Urusan Sosial, Transmigrasi, Kesehatan, Pemberdayaan Perempuan dan Perlindungan Anak, Administrasi Kependudukan Dan Pencatatan Sipil, Pemberdayaan Masyarakat dan Desa, Pengendalian Penduduk dan KB	1 Dokumen	50.167.500	Pelaksanaan Kebijakan, Evaluasi, dan Capaian Kinerja terkait Kesejahteraan Sosial	T.R. Barat	Jumlah Dokumen Hasil Kebijakan, Evaluasi, dan Capaian Kinerja Terkait Kesejahteraan Sosial yang Meliputi Urusan Sosial, Transmigrasi, Kesehatan, Pemberdayaan Perempuan dan Perlindungan Anak, Administrasi Kependudukan Dan Pencatatan Sipil, Pemberdayaan Masyarakat dan Desa, Pengendalian Penduduk dan KB	1 Dokumen	50.167.500	
	Pelaksanaan Kebijakan, Evaluasi, dan Capaian Kinerja terkait Kesejahteraan Masyarakat	T.R. Barat	Jumlah Dokumen Hasil Kebijakan, Evaluasi, dan Capaian Kinerja Terkait Kesejahteraan Masyarakat yang Meliputi Urusan Kepemudaan dan Olahraga, Pariwisata, Pendidikan, Kebudayaan, Perpustakaan, Kearsipan, Trantibum Linmas	1 Dokumen	36.393.000	Pelaksanaan Kebijakan, Evaluasi, dan Capaian Kinerja terkait Kesejahteraan Masyarakat	T.R. Barat	Jumlah Dokumen Hasil Kebijakan, Evaluasi, dan Capaian Kinerja Terkait Kesejahteraan Masyarakat yang Meliputi Urusan Kepemudaan dan Olahraga, Pariwisata, Pendidikan, Kebudayaan, Perpustakaan, Kearsipan, Trantibum Linmas	1 Dokumen	36.393.000	
	Fasilitasi dan Koordinasi Hukum	***T.R. Barat***	***Hasil :*** ***Persentase Fasilitasi & Koordinasi Penyusunan Kebijakan Daerah*** ***Keluaran :*** ***Jmlah Dokumen Fasilitasi & Koordinasi Penyusunan Kebijakan Daerah***	***100%***	***679.942.000***	***Fasilitasi dan Koordinasi Hukum***	***T.R. Barat***	***Hasil :*** ***Persentase Fasilitasi & Koordinasi Penyusunan Kebijakan Daerah*** ***Keluaran :*** ***Jmlah Dokumen Fasilitasi & Koordinasi Penyusunan Kebijakan Daerah***	***100%***	***679.942.000***	
	Fasilitasi Penyusunan Produk Hukum Daerah	T.R. Barat	Jumlah Produk Hukum Daerah yang Disusun	45 Dokumen	296.834.250	Fasilitasi Penyusunan Produk Hukum Daerah	T.R. Barat	Jumlah Produk Hukum Daerah yang Disusun	45 Dokumen	296.834.250	
	Fasilitasi Bantuan Hukum	T.R. Barat	Jumlah Kasus yang Mendapatkan Fasilitasi Bantuan Hukum	15 Kasus	240.645.150	Fasilitasi Bantuan Hukum	T.R. Barat	Jumlah Kasus yang Mendapatkan Fasilitasi Bantuan Hukum	15 Kasus	240.645.150	
	Pendokumentasian Produk Hukum dan Pengelolaan Informasi Hukum	T.R. Barat	Jumlah Produk Hukum dan Pengelolaan Informasi Hukum yang Didokumentasi	45 Dokumen	142.462.600	Pendokumentasian Produk Hukum dan Pengelolaan Informasi Hukum	T.R. Barat	Jumlah Produk Hukum dan Pengelolaan Informasi Hukum yang Didokumentasi	45 Dokumen	142.462.600	

	Fasilitasi Kerjasama Daerah	***T.R. Barat***	***Hasil :*** ***Persentase Perjanjian Kerjasama Daerah Yang Terlaksana*** ***Keluaran :*** ***Jumlah Dokumen Hasil Fasilitasi Kerjasama Daerah yang mencapai penandatanganan MoU***	***100%***	***318.636.000***	***Fasilitasi Kerjasama Daerah***	***T.R. Barat***	***Hasil :*** ***Persentase Perjanjian Kerjasama Daerah Yang Terlaksana*** ***Keluaran :*** ***Jumlah Dokumen Hasil Fasilitasi Kerjasama Daerah yang mencapai penandatanganan MoU***	***100%***	***318.636.000***	
	Fasilitasi Kerja Sama Dalam Negeri	T.R. Barat	Jumlah Dokumen Hasil Fasilitasi Kerja Sama Dalam Negeri	8 Dokumen	122.126.200	Fasilitasi Kerja Sama Dalam Negeri	T.R. Barat	Jumlah Dokumen Hasil Fasilitasi Kerja Sama Dalam Negeri	8 Dokumen	122.126.200	
	Fasilitasi Kerja Sama Luar Negeri	T.R. Barat	Jumlah Dokumen Hasil Fasilitasi Kerja Sama Luar Negeri	11 Dokumen	102.116.300	Fasilitasi Kerja Sama Luar Negeri	T.R. Barat	Jumlah Dokumen Hasil Fasilitasi Kerja Sama Luar Negeri	11 Dokumen	102.116.300	
	Evaluasi Pelaksanaan Kerja Sama	T.R. Barat	Jumlah Laporan Hasil Evaluasi Pelaksanaan Kerja Sama	1 Laporan	94.393.500	Evaluasi Pelaksanaan Kerja Sama	T.R. Barat	Jumlah Laporan Hasil Evaluasi Pelaksanaan Kerja Sama	1 Laporan	94.393.500	
	PROGRAM PEREKONOMIAN DAN PEMBANGUNAN	**T.R. Barat**	**PERSENTASE KETERSEDIAAN DOKUMEN HASIL PERUMUSAN PENGOORDINASI PELAKSANAAN TUGAS, PEMANTAUAN DAN EVALUAI PELAKSANAAN KEBIJAKAN DAERAH DIBIDANG PEREKONOMIAN DAN PEMBANGUNAN.**	***100%***	**1.392.907.240**	**PROGRAM PEREKONOMIAN DAN PEMBANGUNAN**	**T.R. Barat**	**PERSENTASE KETERSEDIAAN DOKUMEN HASIL PERUMUSAN PENGOORDINASI PELAKSANAAN TUGAS, PEMANTAUAN DAN EVALUAI PELAKSANAAN KEBIJAKAN DAERAH DIBIDANG PEREKONOMIAN DAN PEMBANGUNAN.**	**100%**	**1.392.907.240**	
	Pelaksanaan Kebijakan Perekonomian	***T.R. Barat***	***Hasil :*** ***Persentase Pelaksanaan Kebijakan Perekonomian*** ***Keluaran :*** ***Jumlah Jenis Dokumen hasil pelaksanaan kebijakan perekonomian***	***100%***	***430.719.270***	***Pelaksanaan Kebijakan Perekonomian***	***T.R. Barat***	***Hasil :*** ***Persentase Pelaksanaan Kebijakan Perekonomian*** ***Keluaran :*** ***Jumlah Jenis Dokumen hasil pelaksanaan kebijakan perekonomian***	***100%***	***430.719.270***	
	Koordinasi, Sinkronisasi, Monitoring dan Evaluasi Kebijakan Pengelolaan BUMD dan BLUD	T.R. Barat	Jumlah Dokumen Hasil Koordinasi, Sinkronisasi, Monitoring dan Evaluasi Kebijakan Pengelolaan BUMD dan BLUD	2 Dokumen	105.979.850	Koordinasi, Sinkronisasi, Monitoring dan Evaluasi Kebijakan Pengelolaan BUMD dan BLUD	T.R. Barat	Jumlah Dokumen Hasil Koordinasi, Sinkronisasi, Monitoring dan Evaluasi Kebijakan Pengelolaan BUMD dan BLUD	2 Dokumen	105.979.850	
	Pengendalian dan Distribusi Perekonomian	T.R. Barat	Jumlah Laporan Hasil Pengendalian dan Distribusi Perekonomian	6 Laporan	230.028.720	Pengendalian dan Distribusi Perekonomian	T.R. Barat	Jumlah Laporan Hasil Pengendalian dan Distribusi Perekonomian	6 Laporan	230.028.720	

	Perencanaan dan Pengawasan Ekonomi Mikro kecil	T.R. Barat	Jumlah Dokumen Hasil Perencanaan dan Pengawasan Ekonomi Mikro Kecil	4 Dokumen	94.710.700	Perencanaan dan Pengawasan Ekonomi Mikro kecil	T.R. Barat	Jumlah Dokumen Hasil Perencanaan dan Pengawasan Ekonomi Mikro Kecil	4 Dokumen	94.710.700	
	Pelaksanaan Administrasi Pembangunan	***T.R. Barat***	***Hasil :*** ***Persentase Ketersediaan Dokumen Pelaksanaan Administrasi Pembangunan*** ***Keluaran :*** ***Jumlah Dokumen hasil pelaksanaan Administrasi Pembangunan***	***100%***	***294.086.000***	***Pelaksanaan Administrasi Pembangunan***	***T.R. Barat***	***Hasil :*** ***Persentase Ketersediaan Dokumen Pelaksanaan Administrasi Pembangunan*** ***Keluaran :*** ***Jumlah Dokumen hasil pelaksanaan Administrasi Pembangunan***	***100%***	***294.086.000***	
	Fasilitasi Penyusunan Program Pembangunan	T.R. Barat	Jumlah Dokumen Hasil Fasilitasi Penyusunan Program Pembangunan Daerah	2 Dokumen	85.297.000	Fasilitasi Penyusunan Program Pembangunan	T.R. Barat	Jumlah Dokumen Hasil Fasilitasi Penyusunan Program Pembangunan Daerah	2 Dokumen	85.297.000	
	Pengendalian dan Evaluasi Program Pembangunan	T.R. Barat	Jumlah Laporan Hasil Pengendalian dan Evaluasi Program Pembangunan	13 Laporan	119.219.800	Pengendalian dan Evaluasi Program Pembangunan	T.R. Barat	Jumlah Laporan Hasil Pengendalian dan Evaluasi Program Pembangunan	13 Laporan	119.219.800	
	Pengelolaan Evaluasi dan Pelaporan Pelaksanaan Pembangunan	T.R. Barat	Jumlah Laporan Hasil Pengelolaan Evaluasi dan Pelaporan Pelaksanaan Pembangunan	5 Laporan	89.569.200	Pengelolaan Evaluasi dan Pelaporan Pelaksanaan Pembangunan	T.R. Barat	Jumlah Laporan Hasil Pengelolaan Evaluasi dan Pelaporan Pelaksanaan Pembangunan	5 Laporan	89.569.200	
	Pengelolaan Pengadaan Barang dan Jasa	***T.R. Barat***	***Hasil :*** ***Rasio nilai belanja yang dilakukan melalui pengadaan*** ***Keluaran :*** ***Jumlah nilai belanja pengadaan yang melalui pengadaan barang dan jasa***	***100%***	***385.148.220***	***Pengelolaan Pengadaan Barang dan Jasa***	***T.R. Barat***	***Hasil :*** ***Rasio nilai belanja yang dilakukan melalui pengadaan*** ***Keluaran :*** ***Jumlah nilai belanja pengadaan yang melalui pengadaan barang dan jasa***	***100%***	***385.148.220***	
	Pengelolaan Pengadaan Barang dan Jasa	T.R. Barat	Jumlah Dokumen Hasil Pengelolaan Pengadaan Barang dan Jasa	12 Dokumen	32.575.050	Pengelolaan Pengadaan Barang dan Jasa	T.R. Barat	Jumlah Dokumen Hasil Pengelolaan Pengadaan Barang dan Jasa	12 Dokumen	32.575.050	
	Pengelolaan Layanan Pengadaan secara Elektronik	T.R. Barat	Jumlah Dokumen Hasil Layanan Pengadaan Secara Elektronik	132 Dokumen	103.578.000	Pengelolaan Layanan Pengadaan secara Elektronik	T.R. Barat	Jumlah Dokumen Hasil Layanan Pengadaan Secara Elektronik	132 Dokumen	103.578.000	
	Pembinaan dan Advokasi Pengadaan Barang dan Jasa	T.R. Barat	Jumlah Orang yang Mengikuti Pembinaan dan Advokasi Pengadaan Barang dan Jasa	18 Orang	248.995.170	Pembinaan dan Advokasi Pengadaan Barang dan Jasa	T.R. Barat	Jumlah Orang yang Mengikuti Pembinaan dan Advokasi Pengadaan Barang dan Jasa	18 Orang	248.995.170	

	Pemantauan Kebijakan Sumber Daya Alam	***T.R. Barat***	***<u>Hasil :</u>*** ***Persentase Hasil Koordinasi, Sinkronisasi, dan Evaluasi Kebijakan Sumber Daya Alam*** ***<u>Keluaran :</u>*** ***Jumlah Dokumen Hasil Koordinasi, Sinkronisasi, dan Evaluasi Kebijakan Sumber Daya Alam***	***100%***	***282.953.750***	***Pemantauan Kebijakan Sumber Daya Alam***	***T.R. Barat***	***<u>Hasil :</u>*** ***Persentase Hasil Koordinasi, Sinkronisasi, dan Evaluasi Kebijakan Sumber Daya Alam*** ***<u>Keluaran :</u>*** ***Jumlah Dokumen Hasil Koordinasi, Sinkronisasi, dan Evaluasi Kebijakan Sumber Daya Alam***	***100%***	***282.953.750***	
	Koordinasi, Sinkronisasi, dan Evaluasi Kebijakan Pertanian, Kehutanan, Kelautan, dan Perikanan	T.R. Barat	Jumlah Dokumen Hasil Koordinasi, Sinkronisasi, dan Evaluasi Kebijakan Urusan Pertanian, Pangan, Kehutanan, Kelautan dan Perikanan, Perdagangan, Perindustrian, KUKM, Penanaman Modal, Tenaga Kerja	3 Dokumen	106.574.250	Koordinasi, Sinkronisasi, dan Evaluasi Kebijakan Pertanian, Kehutanan, Kelautan, dan Perikanan	T.R. Barat	Jumlah Dokumen Hasil Koordinasi, Sinkronisasi, dan Evaluasi Kebijakan Urusan Pertanian, Pangan, Kehutanan, Kelautan dan Perikanan, Perdagangan, Perindustrian, KUKM, Penanaman Modal, Tenaga Kerja	3 Dokumen	106.574.250	
	Koordinasi, Sinkronisasi, dan Evaluasi Kebijakan Pertambangan dan Lingkungan Hidup	T.R. Barat	Jumlah Dokumen Hasil Koordinasi, Sinkronisasi, dan Evaluasi Kebijakan Urusan Pertambangan dan Sumber Daya Mineral, Lingkungan Hidup, Kominfo, Perhubungan, Statistik, Persandian	1 Dokumen	96.467.000	Koordinasi, Sinkronisasi, dan Evaluasi Kebijakan Pertambangan dan Lingkungan Hidup	T.R. Barat	Jumlah Dokumen Hasil Koordinasi, Sinkronisasi, dan Evaluasi Kebijakan Urusan Pertambangan dan Sumber Daya Mineral, Lingkungan Hidup, Kominfo, Perhubungan, Statistik, Persandian	1 Dokumen	96.467.000	
	Koordinasi, Sinkronisasi, dan Evaluasi Kebijakan Energi dan Air	T.R. Barat	Jumlah Dokumen Hasil Koordinasi, Sinkronisasi, dan Evaluasi Kebijakan Urusan Energi dan Air, Pekerjaan Umum dan Penataan Ruang, Perumahan Rakyat dan Kawasan Permukiman, Pertanahan	1 Dokumen	79.912.500	Koordinasi, Sinkronisasi, dan Evaluasi Kebijakan Energi dan Air	T.R. Barat	Jumlah Dokumen Hasil Koordinasi, Sinkronisasi, dan Evaluasi Kebijakan Urusan Energi dan Air, Pekerjaan Umum dan Penataan Ruang, Perumahan Rakyat dan Kawasan Permukiman, Pertanahan	1 Dokumen	79.912.500	

2.5 Penelaahan Usulan Program dan Kegiatan Masyarakat

Sesuai dengan Peraturan Bupati Bone Nomor 12 Tahun 2023 Tentang Kedudukan, Susunan Organisasi, Tugas Dan Fungsi Serta Tata Kerja Sekretariat Daerah Kabupaten Bone, maka kedudukan, tugas pokok dan fungsi organisasi Sekretariat Daerah, merupakan unsur Staf yang di pimpin oleh Sekretaris Daerah yang berkedudukan di bawah dan bertanggung jawab kepada Bupati, mempunyai tugas membantu Bupati dalam menyusun kebijakan dan pengkoordinasian administratif terhadap pelaksanaan tugas SKPD serta pelayanan administratif.

Dalam perencanaan program, kegiatan, sub kegiatan tahun 2024 tidak melakukan pengumpulan usulan program dan kegiatan masyarakat karena hanya menjalankan kegiatan yang bersifat rutinitas, adapun usulan Program dan Kegiatan dari Para Pemangku Kepentingan Tahun 2024 dapat dilihat pada tabel berikut ini:

Tabel T-C.32.
Usulan Program dan Kegiatan dari Para Pemangku Kepentingan Tahun 2024

No	Program/Kegiatan/Sub Kegiatan	Lokasi	Indikator Kinerja	Besaran/ Volume	Catatan
(1)	(2)	(3)	(4)	(5)	(6)
	PROGRAM PENUNJANG URUSAN PEMERINTAHAN DAERAH	***T.R. Barat***	***PERSENTASE PROGRAM TEKNIS PERANGKAT DAERAH DENGAN NILAI CAPAIAN KINERJA TINGGI (MINIMAL 76%)***	***100%***	
	Perencanaan, Penganggaran, dan Evaluasi Kinerja Perangkat Daerah	***T.R. Barat***	***Hasil :*** ***Tingkat Pemenuhan Dokumen Perencanaan, Penganggaran, Evaluasi, dan Pelaporan Kinerja Perangkat Daerah*** ***Keluaran :*** ***Jumlah Jenis Dokumen Perencanaan, Penganggaran, dan Evaluasi, dan Pelaporan Kinerja Perangkat Daerah yang tersusun***	***100%***	
	Penyusunan Dokumen Perencanaan Perangkat Daerah	T.R. Barat	Jumlah Dokumen Perencanaan Perangkat Daerah	5 Dokumen	
	Koordinasi dan Penyusunan Dokumen RKA-SKPD	T.R. Barat	Jumlah Dokumen RKA-SKPD dan Laporan Hasil Koordinasi Penyusunan Dokumen RKA-SKPD	2 Dokumen	
	Koordinasi dan Penyusunan Dokumen Perubahan RKA-SKPD	T.R. Barat	Jumlah Dokumen Perubahan RKA-SKPD dan Laporan Hasil Koordinasi Penyusunan Dokumen Perubahan RKA-SKPD	1 Dokumen	
	Koordinasi dan Penyusunan DPA-SKPD	T.R. Barat	Jumlah Dokumen DPA-SKPD dan Laporan Hasil Koordinasi Penyusunan Dokumen DPA-SKPD	1 Dokumen	

Koordinasi dan Penyusunan Perubahan DPA- SKPD	T.R. Barat	Jumlah Dokumen Perubahan DPA-SKPD dan Laporan Hasil Koordinasi Penyusunan Dokumen Perubahan DPA-SKPD	1 Dokumen	
Koordinasi dan Penyusunan Laporan Capaian Kinerja dan Ikhtisar Realisasi Kinerja SKPD	T.R. Barat	Jumlah Laporan Capaian Kinerja dan Ikhtisar Realisasi Kinerja SKPD dan Laporan Hasil Koordinasi Penyusunan Laporan Capaian Kinerja dan Ikhtisar Realisasi Kinerja SKPD	1 Laporan	
Evaluasi Kinerja Perangkat Daerah	T.R. Barat	Jumlah Laporan Evaluasi Kinerja Perangkat Daerah	4 Laporan	
Administrasi Keuangan Perangkat Daerah	***T.R. Barat***	***Hasil :*** ***Persentase Ketersediaan Dokumen Pelaksanaan Administrasi Keuangan Periodik Perangkat Daerah*** ***Keluaran :*** ***Jumlah Jenis Dokumen Pelaksanaan Administrasi Keuangan Periodik Perangkat Daerah yang tersusun***	***100%***	
Penyediaan Gaji dan Tunjangan ASN	T.R. Barat	Jumlah Orang yang Menerima Gaji dan Tunjangan ASN	12 Orang/bulan	
Penyediaan Administrasi Pelaksanaan Tugas ASN	T.R. Barat	Jumlah Dokumen Hasil Penyediaan Administrasi Pelaksanaan Tugas ASN	12 Dokumen	
Pelaksanaan Penatausahaan dan Pengujian/Verifikasi Keuangan SKPD	T.R. Barat	Jumlah Dokumen Penatausahaan dan Pengujian/Verifikasi Keuangan SKPD	554 Dokumen	
Koordinasi dan Pelaksanaan Akuntansi SKPD	T.R. Barat	Jumlah Dokumen Koordinasi dan Pelaksanaan Akuntansi SKPD	144 Dokumen	
Koordinasi dan Penyusunan Laporan Keuangan Akhir Tahun SKPD	T.R. Barat	Jumlah Laporan Keuangan Akhir Tahun SKPD dan Laporan Hasil Koordinasi Penyusunan Laporan Keuangan Akhir Tahun SKPD	1 Laporan	
Pengelolaan dan Penyiapan Bahan Tanggapan Pemeriksaan	T.R. Barat	Jumlah Dokumen Bahan Tanggapan Pemeriksaan dan Tindak Lanjut Pemeriksaan	3 Dokumen	
Koordinasi dan Penyusunan Laporan Keuangan Bulanan/Triwulanan/Semesteran SKPD	T.R. Barat	Jumlah Laporan Keuangan Bulanan/ Triwulanan/ Semesteran SKPD dan Laporan Koordinasi Penyusunan Laporan Keuangan Bulanan/Triwulanan/Semesteran SKPD	18 Laporan	
Administrasi Barang Milik Daerah pada Perangkat Daerah	***T.R. Barat***	***Hasil :*** ***Persentase Ketersediaan Dokumen Pelaksanaan Administrasi Barang Milik Daerah pada Perangkat Daerah*** ***Keluaran :*** ***Jumlah Jenis Dokumen Pelaksanaaan Administrasi Barang Milik Daerah pada Perangkat Daerah yang tersusun***	***100%***	
Penatausahaan Barang Milik Daerah pada SKPD	T.R. Barat	Jumlah Laporan Penatausahaan Barang Milik Daerah pada SKPD	3 Laporan	

Administrasi Kepegawaian Perangkat Daerah	***T.R. Barat***	***<u>Hasil :</u>*** ***Persentase ketersediaan Dokumen Pelaksanaan Administrasi Kepegawaian pada Perangkat Daerah*** ***<u>Keluaran :</u>*** ***Jumlah Jenis Dokumen Pelaksanaan Administrasi Kepegawaian pada Perangkat Daerah yang tersusun***	***100%***	
Pengadaan Pakaian Dinas beserta Atribut Kelengkapannya	T.R. Barat	Jumlah Paket Pakaian Dinas beserta Atribut Kelengkapan	3 Paket	
Pendidikan dan Pelatihan Pegawai Berdasarkan Tugas dan Fungsi	T.R. Barat	Jumlah Pegawai Berdasarkan Tugas dan Fungsi yang Mengikuti Pendidikan dan Pelatihan	5 Orang	
Administrasi Umum Perangkat Daerah	***T.R. Barat***	***<u>Hasil :</u>*** ***Persentase ketersediaan Dokumen Pelaksanaan Administrasi Umum pada Perangkat Daerah*** ***<u>Keluaran :</u>*** ***Jumlah Jenis Dokumen Pelaksanaan Administrasi Umum pada Perangkat Daerah yang tersusun***	***100%***	
Penyediaan Komponen Instalasi Listrik/Penerangan Bangunan Kantor	T.R. Barat	Jumlah Paket Komponen Instalasi Listrik/Penerangan Bangunan Kantor yang Disediakan	4 Paket	
Penyediaan Peralatan dan Perlengkapan Kantor	T.R. Barat	Jumlah Paket Peralatan dan Perlengkapan Kantor yang Disediakan	5 Paket	
Penyediaan Bahan Logistik Kantor	T.R. Barat	Jumlah Paket Bahan Logistik Kantor yang Disediakan	60 Paket	
Penyediaan Barang Cetakan dan Penggandaan	T.R. Barat	Jumlah Paket Barang Cetakan dan Penggandaan yang Disediakan	24 Paket	
Fasilitasi Kunjungan Tamu	T.R. Barat	Jumlah Laporan Fasilitasi Kunjungan Tamu	36 Laporan	
Penyelenggaraan Rapat Koordinasi dan Konsultasi SKPD	T.R. Barat	Jumlah Laporan Penyelenggaraan Rapat Koordinasi dan Konsultasi SKPD	140 Laporan	
Pengadaan Barang Milik Daerah Penunjang Urusan Pemerintah Daerah	***T.R. Barat***	***<u>Hasil :</u>*** ***Persentase Ketersediaan Barang Milik Daerah Penunjang Urusan sesuai Kebutuhan Barang Milik Daerah pada Perangkat Daerah*** ***<u>Keluaran :</u>*** ***Jumlah Barang Milik Daerah Hasil Pengadaan berdasarkan Rencana Kebutuhan Perangkat Daerah***	***100%***	
Pengadaan Kendaraan Perorangan Dinas atau Kendaraan Dinas Jabatan	T.R. Barat	Jumlah Unit Kendaraan Perorangan Dinas atau Kendaraan Dinas Jabatan yang Disediakan	2 unit	
Pengadaan Kendaraan Dinas Operasional atau Lapangan	T.R. Barat	Jumlah Unit Kendaraan Dinas Operasional atau Lapangan yang Disediakan	3 Unit	
Pengadaan Mebel	T.R. Barat	Jumlah Paket Mebel yang Disediakan	3 Unit	
Pengadaan Peralatan dan Mesin Lainnya	T.R. Barat	Jumlah Unit Peralatan dan Mesin Lainnya yang Disediakan	10 Unit	

Penyediaan Jasa Penunjang Urusan Pemerintahan Daerah	***T.R. Barat***	***Hasil :*** ***Persentase Ketersediaan Jasa Penunjang Urusan Pemerintahan Daerah sesuai Kebutuhan pada Perangkat Daerah***	***100%***	
		Keluaran : ***Jumlah Jenis Jasa Penunjang penyelenggaraan urusan yang tersedia sesuai kebutuhan Perangkat Daerah.***		
Penyediaan Jasa Surat Menyurat	T.R. Barat	Jumlah Laporan Penyediaan Jasa Surat Menyurat	4000 Laporan	
Penyediaan Jasa Komunikasi, Sumber Daya Air dan Listrik	T.R. Barat	Jumlah Laporan Penyediaan Jasa Komunikasi, Sumber Daya Air dan Listrik yang Disediakan	24 Laporan	
Penyediaan Jasa Peralatan dan Perlengkapan Kantor	T.R. Barat	Jumlah Laporan Penyediaan Jasa Peralatan dan Perlengkapan Kantor yang Disediakan	0 Laporan	
Penyediaan Jasa Pelayanan Umum Kantor	T.R. Barat	Jumlah Laporan Penyediaan Jasa Pelayanan Umum Kantor yang Disediakan	12 Laporan	
Pemeliharaan Barang Milik Daerah Penunjang Urusan Pemerintahan Daerah	***T.R. Barat***	***Hasil :*** ***Persentase Ketersediaan Barang Milik Daerah dalam Kondisi Baik pada Perangkat Daerah***	***100%***	
		Keluaran : ***Jumlah Unit Barang Milik Daerah yang dipelihara sesuai Rencana Kebutuhan Pemeliharaan pada Perangkat Daerah***		
Penyediaan Jasa Pemeliharaan, Biaya Pemeliharaan dan Pajak Kendaraan Perorangan Dinas atau Kendaraan Dinas Jabatan	T.R. Barat	Jumlah Kendaraan Perorangan Dinas atau Kendaraan Dinas Jabatan yang Dipelihara dan dibayarkan Pajaknya	13 Unit	
Penyediaan Jasa Pemeliharaan, Biaya Pemeliharaan, Pajak, dan Perizinan Kendaraan Dinas Operasional atau Lapangan	T.R. Barat	Jumlah Kendaraan Dinas Operasional atau Lapangan yang Dipelihara dan dibayarkan Pajak dan Perizinannya	135 Unit	
Pemeliharaan Peralatan dan Mesin Lainnya	T.R. Barat	Jumlah Peralatan dan Mesin Lainnya yang Dipelihara	57 Unit	
Pemeliharaan/Rehabilitasi Gedung Kantor dan Bangunan Lainnya	T.R. Barat	Jumlah Gedung Kantor dan Bangunan Lainnya yang Dipelihara/Direhabilitasi	6 Unit	
Administrasi Keuangan dan Operasional Kepala Daerah dan Wakil Kepala Daerah	***T.R. Barat***	***Hasil :*** ***Persentase Ketersediaan Dokumen Pelaksanaan Administrasi Keuangan dan Operasional Kepala Daerah dan Wakil Kepala Daerah***	***100%***	
		Keluaran : ***Jumlah Jenis Dokumen Pelaksanaan Administrasi Keuangan dan Operasional Kepala Daerah dan Wakil Kepala Daerah***		
Penyediaan Gaji dan Tunjangan Kepala Daerah dan Wakil Kepala Daerah	T.R. Barat	Jumlah Orang yang Menerima Gaji dan Tunjangan Kepala Daerah dan Wakil Kepala Daerah	2 Orang/Bulan	

Penyediaan Pakaian Dinas dan Atribut Kelengkapan Kepala Daerah dan Wakil Kepala Daerah	T.R. Barat	Jumlah Paket Pakaian Dinas dan Atribut Kelengkapan Kepala Daerah dan Wakil Kepala Daerah yang Disediakan	74 Paket	
Pelaksanaan Medical Check Up Kepala Daerah dan Wakil Kepala Daerah	T.R. Barat	Jumlah Orang yang Mengikuti *Medical Check Up* Kepala Daerah dan Wakil Kepala Daerah	2 Orang	
Penyediaan Dana Penunjang Operasional Kepala Daerah dan Wakil Kepala Daerah	T.R. Barat	Jumlah Orang yang Menerima Dana Penunjang Operasional Kepala Daerah dan Wakil Kepala Daerah	2 Orang/Bulan	
Fasilitasi Kerumahtanggaan Sekretariat Daerah	***T.R. Barat***	***Hasil :*** ***Persentase Pelaksanaan Fasilitasi Kerumahtanggaan Sekretariat Daerah*** ***Keluaran :*** ***Jumlah Jenis Kebutuhan Rumah Tangga KDH, WKDH & Sekretaris Daerah***	***100%***	
Penyediaan Kebutuhan Rumah Tangga Kepala Daerah	T.R. Barat	Jumlah Paket Kebutuhan Rumah Tangga Kepala Daerah yang Disediakan	4 Paket	
Penyediaan Kebutuhan Rumah Tangga Wakil Kepala Daerah	T.R. Barat	Jumlah Paket Kebutuhan Rumah Tangga Wakil Kepala Daerah yang Disediakan	4 Paket	
Penyediaan Kebutuhan Rumah Tangga Sekretariat Daerah	T.R. Barat	Jumlah Paket Kebutuhan Rumah Tangga Sekretariat Daerah yang Disediakan	4 Paket	
Penataan Organisasi	***T.R. Barat***	***Hasil :*** ***Persentase Pelayanan Penataan Organisasi Perangkat Daerah*** ***Keluaran :*** ***Jumlah Perangkat Daerah yang difasilitasi dalam rangka Penataan Organisasi***	***100%***	
Pengelolaan Kelembagaan dan Analisis Jabatan	T.R. Barat	Jumlah Dokumen Pengelolaan Kelembagaan dan Analisis Jabatan	2 Dokumen	
Fasilitasi Pelayanan Publik dan Tata Laksana	T.R. Barat	Jumlah Laporan Hasil Fasilitasi Pelayanan Publik dan Tata Laksana	1 Laporan	
Peningkatan Kinerja dan Reformasi Birokrasi	T.R. Barat	Jumlah Dokumen Peningkatan Kinerja dan Reformasi Birokrasi	2 Dokumen	
Pelaksanaan Protokol dan Komunikasi Pimpinan	***T.R. Barat***	***Hasil :*** ***Persentase Pelaksanaan Fasilitasi Keprotokolan dan Komunikasi Pimpinan*** ***Keluaran :*** ***Jumlah Dokumen Pelaksanaan Fasilitasi Keprotokolan dan Komunikasi Pimpinan***	***100%***	
Fasilitasi Keprotokolan	T.R. Barat	Jumlah Laporan Hasil Fasilitasi Keprotokolan	277 Laporan	
Fasilitasi Komunikasi Pimpinan	T.R. Barat	Jumlah Laporan Hasil Fasilitasi Komunikasi Pimpinan	277 Laporan	
Pendokumentasian Tugas Pimpinan	T.R. Barat	Jumlah Laporan Pendokumentasian Tugas Pimpinan	12 Laporan	

PROGRAM PEMERINTAHAN DAN KESEJAHTERAAN RAKYAT	***T.R. Barat***	***PERSENTASE KETERSEDIAAN DOKUMEN HASIL PERUMUSAN, PENGOORDINASIAN PELAKSANAAN TUGAS, PEMANTAUAN DAN EVALUASI PELAKSANAAN KEBIJAKAN DAERAH DIBIDANG PEMERINTAHAN DAN KESEJAHTRAAN RAKYAT.***	***100%***	
Administrasi Tata Pemerintahan	***T.R. Barat***	***<u>Hasil :</u>*** ***Persentase Pemenuhan Dokumen Administrasi Tata Pemerintahan*** ***<u>Keluaran :</u>*** ***Jumlah Dokumen Administrasi Tata Pemerintahan***	***100%***	
Penataan Administrasi Pemerintahan	T.R. Barat	Jumlah Dokumen Hasil Penataan Administrasi Pemerintahan	2 Dokumen	
Pengelolaan Administrasi Kewilayahan	T.R. Barat	Jumlah Dokumen Hasil Pengelolaan Administrasi Kewilayahan	2 Dokumen	
Fasilitasi Pelaksanaan Otonomi Daerah	T.R. Barat	Jumlah Dokumen Hasil Fasilitasi Pelaksanaan Otonomi Daerah	3 Dokumen	
Pelaksanaan Kebijakan Kesejahteraan Rakyat	***T.R. Barat***	***<u>Hasil :</u>*** ***Persentase Terlaksanannya Kebijakan Kesejahteraan Rakyat*** ***<u>Keluaran :</u>*** ***Jumlah Dokumen Hasil Kebijakan Kesejahteraan Rakyat***	***100%***	
Fasilitasi Pengelolaan Bina Mental Spiritual	T.R. Barat	Jumlah Dokumen Hasil Fasilitasi Pengelolaan Bina Mental Spiritual	10 Dokumen	
Pelaksanaan Kebijakan, Evaluasi, dan Capaian Kinerja terkait Kesejahteraan Sosial	T.R. Barat	Jumlah Dokumen Hasil Kebijakan, Evaluasi, dan Capaian Kinerja Terkait Kesejahteraan Sosial yang Meliputi Urusan Sosial, Transmigrasi, Kesehatan, Pemberdayaan Perempuan dan Perlindungan Anak, Administrasi Kependudukan Dan Pencatatan Sipil, Pemberdayaan Masyarakat dan Desa, Pengendalian Penduduk dan KB	1 Dokumen	
Pelaksanaan Kebijakan, Evaluasi, dan Capaian Kinerja terkait Kesejahteraan Masyarakat	T.R. Barat	Jumlah Dokumen Hasil Kebijakan, Evaluasi, dan Capaian Kinerja Terkait Kesejahteraan Masyarakat yang Meliputi Urusan Kepemudaan dan Olahraga, Pariwisata, Pendidikan, Kebudayaan, Perpustakaan, Kearsipan, Trantibum Linmas	1 Dokumen	
Fasilitasi dan Koordinasi Hukum	***T.R. Barat***	***<u>Hasil :</u>*** ***Persentase Fasilitasi & Koordinasi Penyusunan Kebijakan Daerah*** ***<u>Keluaran :</u>*** ***Jmlah Dokumen Fasilitasi & Koordinasi Penyusunan Kebijakan Daerah***	***100%***	
Fasilitasi Penyusunan Produk Hukum Daerah	T.R. Barat	Jumlah Produk Hukum Daerah yang Disusun	45 Dokumen	
Fasilitasi Bantuan Hukum	T.R. Barat	Jumlah Kasus yang Mendapatkan Fasilitasi Bantuan Hukum	15 Kasus	
Pendokumentasian Produk Hukum dan Pengelolaan Informasi Hukum	T.R. Barat		45 Dokumen	

		Jumlah Produk Hukum dan Pengelolaan Informasi Hukum yang Didokumentasi		
Fasilitasi Kerjasama Daerah	***T.R. Barat***	***<u>Hasil :</u>*** ***Persentase Perjanjian Kerjasama Daerah Yang Terlaksana*** ***<u>Keluaran :</u>*** ***Jumlah Dokumen Hasil Fasilitasi Kerjasama Daerah yang mencapai penandatanganan MoU***	***100%***	
Fasilitasi Kerja Sama Dalam Negeri	T.R. Barat	Jumlah Dokumen Hasil Fasilitasi Kerja Sama Dalam Negeri	8 Dokumen	
Fasilitasi Kerja Sama Luar Negeri	T.R. Barat	Jumlah Dokumen Hasil Fasilitasi Kerja Sama Luar Negeri	11 Dokumen	
Evaluasi Pelaksanaan Kerja Sama	T.R. Barat	Jumlah Laporan Hasil Evaluasi Pelaksanaan Kerja Sama	1 Laporan	
PROGRAM PEREKONOMIAN DAN PEMBANGUNAN	***T.R. Barat***	***PERSENTASE KETERSEDIAAN DOKUMEN HASIL PERUMUSAN PENGOORDINASI PELAKSANAAN TUGAS, PEMANTAUAN DAN EVALUAI PELAKSANAAN KEBIJAKAN DAERAH DIBIDANG PEREKONOMIAN DAN PEMBANGUNAN.***	***100%***	
Pelaksanaan Kebijakan Perekonomian	***T.R. Barat***	***<u>Hasil :</u>*** ***Persentase Pelaksanaan Kebijakan Perekonomian*** ***<u>Keluaran :</u>*** ***Jumlah Jenis Dokumen hasil pelaksanaan kebijakan perekonomian***	***100%***	
Koordinasi, Sinkronisasi, Monitoring dan Evaluasi Kebijakan Pengelolaan BUMD dan BLUD	T.R. Barat	Jumlah Dokumen Hasil Koordinasi, Sinkronisasi, Monitoring dan Evaluasi Kebijakan Pengelolaan BUMD dan BLUD	2 Dokumen	
Pengendalian dan Distribusi Perekonomian	T.R. Barat	Jumlah Laporan Hasil Pengendalian dan Distribusi Perekonomian	6 Laporan	
Perencanaan dan Pengawasan Ekonomi Mikro kecil	T.R. Barat	Jumlah Dokumen Hasil Perencanaan dan Pengawasan Ekonomi Mikro Kecil	4 Dokumen	
Koordinasi, Sinkronisasi dan Evaluasi Kebijakan Pembentukan BLUD	T.R. Barat	Jumlah Dokumen Hasil Koordinasi, Sinkronisasi dan Evaluasi Kebijakan Pembentukan BLUD	1 Dokumen	
Pelaksanaan Administrasi Pembangunan	***T.R. Barat***	***<u>Hasil :</u>*** ***Persentase Ketersediaan Dokumen Pelaksanaan Administrasi Pembangunan*** ***<u>Keluaran :</u>*** ***Jumlah Dokumen hasil pelaksanaan Administrasi Pembangunan***	***100%***	
Fasilitasi Penyusunan Program Pembangunan	T.R. Barat	Jumlah Dokumen Hasil Fasilitasi Penyusunan Program Pembangunan Daerah	2 Dokumen	
Pengendalian dan Evaluasi Program Pembangunan	T.R. Barat	Jumlah Laporan Hasil Pengendaliandan Evaluasi Program Pembangunan	13 Laporan	
Pengelolaan Evaluasi dan Pelaporan Pelaksanaan Pembangunan	T.R. Barat	Jumlah Laporan Hasil Pengelolaan Evaluasi dan Pelaporan Pelaksanaan Pembangunan	5 Laporan	

	Pengelolaan Pengadaan Barang dan Jasa	***T.R. Barat***	***<u>Hasil :</u>*** ***Rasio nilai belanja yang dilakukan melalui pengadaan*** ***<u>Keluaran :</u>*** ***Jumlah nilai belanja pengadaan yang melalui pengadaan barang dan jasa***	***100%***	
	Pengelolaan Pengadaan Barang dan Jasa	T.R. Barat	Jumlah Dokumen Hasil Pengelolaan Pengadaan Barang dan Jasa	12 Dokumen	
	Pengelolaan Layanan Pengadaan secara Elektronik	T.R. Barat	Jumlah Dokumen Hasil Layanan Pengadaan Secara Elektronik	132 Dokumen	
	Pembinaan dan Advokasi Pengadaan Barang dan Jasa	T.R. Barat	Jumlah Orang yang Mengikuti Pembinaan dan Advokasi Pengadaan Barang dan Jasa	18 Orang	
	Pemantauan Kebijakan Sumber Daya Alam	***T.R. Barat***	***<u>Hasil :</u>*** ***Persentase Hasil Koordinasi, Sinkronisasi, dan Evaluasi Kebijakan Sumber Daya Alam*** ***<u>Keluaran :</u>*** ***Jumlah Dokumen Hasil Koordinasi, Sinkronisasi, dan Evaluasi Kebijakan Sumber Daya Alam***	***100%***	
	Koordinasi, Sinkronisasi, dan Evaluasi Kebijakan Pertanian, Kehutanan, Kelautan, dan Perikanan	T.R. Barat	Jumlah Dokumen Hasil Koordinasi, Sinkronisasi, dan Evaluasi Kebijakan Urusan Pertanian, Pangan, Kehutanan, Kelautan dan Perikanan, Perdagangan, Perindustrian, KUKM, Penanaman Modal, Tenaga Kerja	3 Dokumen	
	Koordinasi, Sinkronisasi, dan Evaluasi Kebijakan Pertambangan dan Lingkungan Hidup	T.R. Barat	Jumlah Dokumen Hasil Koordinasi, Sinkronisasi, dan Evaluasi Kebijakan Urusan Pertambangan dan Sumber Daya Mineral, Lingkungan Hidup, Kominfo, Perhubungan, Statistik, Persandian	1 Dokumen	
	Koordinasi, Sinkronisasi, dan Evaluasi Kebijakan Energi dan Air	T.R. Barat	Jumlah Dokumen Hasil Koordinasi, Sinkronisasi, dan Evaluasi Kebijakan Urusan Energi dan Air, Pekerjaan Umum dan Penataan Ruang, Perumahan Rakyat dan Kawasan Permukiman, Pertanahan	1 Dokumen	

BAB III
TUJUAN DAN SASARAN PERANGKAT DAERAH

3.1. Telaahan terhadap Kebijakan Nasional

Bahwa sebagai upaya untuk meningkatkan kualitas manusia dan masyarakat Indonesia secara berkelanjutan dengan tetap mempertimbangkan kemampuan Nasional dan sumber daya yang ada, maka perlu disusun Program Pembangunan Nasional (Propenas). Propenas merupakan rencana induk pembangunan perencanaan nasional hasil consensus dan komitmen bersama masyarakat Indonesia yang memuat pencapaian visi dan misi bangsa. Dengan demikian, fungsi Propenas adalah untuk menyatukan pandangan dan derap langkah pemerintahan daerah diseluruh Indonesia dalam melaksanakan prioritas pembangunan selama lima tahun kedepan.

Untuk mendorong pelaksanaan fungsi tersebut perlu adanya desentralisasi keuangan yang memungkinkan daerah dapat melaksanakan kewenangannya dengan tetap menjamin stabilitas ekonomi makro, yang terintegrasi dengan kebijakan daerah dalam rangka mendukung terwujudnya anggaran pemerintah daerah yang dapat menunjang tugas-tugas desentralisasinya, khususnya yang berkaitan dengan pemenuhan kebutuhan pelayanan dasar masyarakat. Sebagai penjabaran kebijakan program nasional dan untuk mensinergikan pelaksanaan program pembangunan daerah Pemerintah Kabupaten Bone menyusun Rencana Jangka Menengah Daerah (RPJMD) dengan mengacu kepada Propenas dan Rencana Jangka Menengah Nasional (RPJMN). Berdasarkan kedua hal tersebut, untuk mewujudkan keselarasan antara kebijakan Pemerintah Pusat dengan Pemerintahan Daerah, masing-masing Pemerintah Daerah harus menyusun Rencana Strategis (Renstra) dan Program Pembangunan Daerah (Propeda), walaupun dimungkinkan adanya perbedaan prioritas menurut kebutuhan daerah dengan pendekatan bersifat strategis dengan tujuan mewujudkan pemerintahan yang baik, memperkuat landasan pembangunan yang adil dan berkelanjutan serta meningkatkan pembangunan daerah. Untuk program kegiatan di daerah terlebih dahulu perlu dilakukan identifikasi terhadap kebijakan nasional, sebagai berikut:

Tabel 3.1

Identifikasi Kebijakan Nasional

No.	Kebijakan Nasional	Sumber	Keterangan
1	Peningkatan Kapasitas Kelembagaan Pemerintah Daerah	APBN	
2	Peningkatan Profesionalisme Aparatur Pemerintah Daerah	APBN	
3	Kapasitas Keuangan Daerah	APBN	
4	Peningkatan Kerjasama Antar Daerah	APBN	

Dari keempat kebijakan tersebut, sesuai dengan tugas pokok dan fungsinya Sekretariat Daerah Kabupaten Bone, maka dalam menyusun program kegiatannya mengacu pada kebijakan nasional "Kapasitas Keuangan Daerah", sebagaimana yang telah dijabarkan dalam Perubahan Rencana Kerja Pemerintah Daerah dan Perubahan Rencana Kerja Sekretariat Daerah pada tahun- tahun sebelumnya.

3.2 Tujuan dan Sasaran Renja Perangkat Daerah

Tujuan adalah sesuatu yang akan dicapai atau dihasilkan dalam jangka waktu tertentu. Penetapan tujuan didasarkan pada visi, misi dan memperhatikan dinamika kebutuhan masyarakat serta isu-isu yang berkembang. Tujuan juga harus dapat menunjukkan suatu kondisi riil dan logis yang ingin dicapai dimasa datang sesuai tujuan yang telah ditetapkan, sehingga perumusan sasaran, kebijakan, program, kegiatan dan sub kegiatan akan semakin terarah dalam rangka mendukung terealisasinya misi suatu organisasi.

Dengan memperhatikan uraian diatas dan sebagai upaya untuk meningkatkan akuntabilitas, efektifitas serta efisiensi pelaksanaan pengelolaan keuangan Sekretariat Daerah, maka perlu ditetapkan tujuan yang bersinergi dengan Rencana Strategis 3 (Tiga) tahunan, antara lain:

TUJUAN :

Tujuan 1 : Meningkatkan Kualitas Tata Kelola Sekretariat Daerah serta Layanan publik yang Berkualitas Berbasis Teknologi Informasi

Tujuan 2 : Mewujudkan Stabilitas Perekonomian Daerah

SASARAN :

Sasaran 1 : Meningkatnya Penyelenggaraan Administrasi Pemerintahan Daerah yang Berkualitas;

Sasaran 2 : Meningkatnya Akuntabilitas Kinerja Sekretariat Daerah;

Sasaran 3 : Meningkatnya Kualitas Penyelenggaraan Pelayanan Publik Pemerintah Daerah;

Sasaran 4 : Terwujudnya Stabilitas Perekonomian Daerah;

Tabel. 3.2
Tujuan, Sasaran, Indikator Kinerja dan Formasi Perhitungan

No.	Tujuan/Sasaran Strategis	Indikator Kinerja	Penjelasan/Formasi Perhitungan	Sumber Data	Penanggungjawab
Sekretariat Daerah					
Tujuan 1	***Meningkatkan Kualitas Tata Kelola Sekretariat Daerah serta Layanan publik yang Berkualitas Berbasis Teknologi Informasi***				
Sasaran 1	Meningkatnya Penyelenggaraan Administrasi Pemerintahan Daerah yang Berkualitas	Kategori Nasional hasil Penilaian LPPD Kabupaten	Hasil Penilaian LPPD oleh Kementerian Dalam Negri	Dok. Bagian Tata Pemerintahan	Sekretaris Daerah
Sasaran 2	Meningkatnya Akuntabilitas Kinerja Sekretariat Daerah	Nilai SAKIP Oleh APIP	Hasil Evaluasi SAKIP oleh APIP	Dok. Hasil Evaluasi/Penilaian SAKIP oleh Inspektorat Kab. Bone	Sekretaris Daerah
Sasaran 3	Meningkatnya Kualitas Penyelenggaraan Pelayanan Publik Pemerintah Daerah	Survey kepuasan Masyarakat (IKM)	Nilai Rata-Rata Hasil Survey Kepuasan Masyarakat, Khusus Unit Pelayanan Publik	Laporan Hasil Penilaian Survey Kepuasan Masyarakat Unit Pelayanan Publik pada Bagian Organisasi	Sekretaris Daerah
Tujuan 2	***Mewujudkan Stabilitas Perekonomian Daerah***				
Sasaran 4	Meningkatnya Pembangunan Ekonomi Daerah	Tingkat Inflasi Daerah	Hasil Survey BPS Kab. Bone	Dok. BPS, Bagian SDA dan Bagian Perekonomian Kab. Bone	Sekretaris Daerah

3.3 Program dan Kegiatan

Program adalah bentuk instrumen kebijakan yang berisi satu atau lebih kegiatan yang dilaksanakan oleh SKPD atau masyarakat, yang dikoordinir dan difasilitasi oleh pemerintah daerah untuk mencapai sasaran dan tujuan pembangunan daerah. Program kerja Sekretariat Daerah Kabupaten Bone. Sesuai pasal 7 ayat (1) Peraturan Menteri Dalam Negeri Nomor 13 Tahun 2006 tentang Pedoman Pengelolaan Keuangan Daerah sebagaimana telah diubah kedua kalinya dengan Peraturan Menteri Dalam Negeri Nomor 21 Tahun 2011, SKPD selaku Pejabat Pengelola Keuangan Daerah (PPKD) (dalam hal ini Sekretariat Daerah) mempunyai tugas, antara lain menyusun Rancangan APBD/Perubahan APBD, Rancangan Peraturan Daerah tentang APBD/Perubahan APBD dan Rancangan Pertanggungjawaban Pelaksanaan APBD. Berdasarkan ketentuan tersebut, maka Sekretariat Daerah Kabupaten Bone dalam menyusun programnya bersifat reguler, mengkoordinir dan memfasilitasi SKPD dilingkungan Pemerintah Kabupaten Bone, meliputi:

1. Program Penunjang Urusan Pemerintahan Daerah
2. Program Pemerintahan Dan Kesejahteraan Rakyat
3. Program Perekonomian Dan Pembangunan

Kegiatan adalah merupakan bagian dari program yang dilaksanakan oleh SKPD sebagai penjabaran dari pencapaian sasaran terukur pada suatu program yang terdiri dari tindakan pengerahan sumber daya baik berupa personil (sumber daya manusia), barang modal termasuk peralatan dan teknologi, dana atau kombinasi sebagai masukan (input) untuk menghasilkan keluaran (output) dalam bentuk barang/jasa. Adapun kegiatannya sebagai berikut:

1. Perencanaan, Penganggaran, dan Evaluasi Kinerja Perangkat Daerah
2. Administrasi Keuangan Perangkat Daerah
3. Administrasi Barang Milik Daerah pada Perangkat Daerah
4. Administrasi Kepegawaian Perangkat Daerah
5. Administrasi Umum Perangkat Daerah
6. Pengadaan Barang Milik Daerah Penunjang Urusan Pemerintah Daerah
7. Penyediaan Jasa Penunjang Urusan Pemerintahan Daerah
8. Pemeliharaan Barang Milik Daerah Penunjang Urusan Pemerintahan Daerah
9. Administrasi Keuangan dan Operasional Kepala Daerah dan Wakil Kepala Daerah
10. Fasilitasi Kerumahtanggaan Sekretariat Daerah
11. Penataan Organisasi
12. Pelaksanaan Protokol dan Komunikasi Pimpinan

13. Administrasi Tata Pemerintahan
14. Pelaksanaan Kebijakan Kesejahteraan Rakyat
15. Fasilitasi dan Koordinasi Hukum
16. Fasilitasi Kerjasama Daerah
17. Pelaksanaan Kebijakan Perekonomian
18. Pelaksanaan Administrasi Pembangunan
19. Pengelolaan Pengadaan Barang dan Jasa
20. Pemantauan Kebijakan Sumber Daya Alam

Sub Kegiatan merupakan bentuk aktivitas dan layanan dari kegiatan dalam pelaksanaan kewenangan daerah sesuai dengan ketentuan peraturan perundang undangan. Adapun Sub Kegiatannya meliputi :

1. Penyusunan Dokumen Perencanaan Perangkat Daerah
2. Koordinasi dan Penyusunan Dokumen RKA-SKPD
3. Koordinasi dan Penyusunan Dokumen Perubahan RKA- SKPD
4. Koordinasi dan Penyusunan DPA- SKPD
5. Koordinasi dan Penyusunan Perubahan DPA-SKPD
6. Koordinasi dan Penyusunan Laporan Capaian Kinerja dan Ikhtisar Realisasi Kinerja SKPD
7. Evaluasi Kinerja Perangkat Daerah
8. Pelaksanaan Forum Perangkat Daerah Berdasarkan Bidang Urusan yang Diampu dalam Rangka Penyusunan Dokumen Perencanaan Perangkat Daerah
9. Penyediaan Gaji dan Tunjangan ASN
10. Penyediaan Administrasi Pelaksanaan Tugas ASN
11. Pelaksanaan Penatausahaan dan Pengujian/Verifikasi Keuangan SKPD
12. Koordinasi dan Pelaksanaan Akuntansi SKPD
13. Koordinasi dan Penyusunan Laporan Keuangan Akhir Tahun Perangkat Daerah
14. Koordinasi dan Penyusunan Laporan Keuangan Bulanan/Triwulanan/Semesteran SKPD
15. Penatausahaan Barang Milik Daerah pada SKPD
16. Pendidikan dan Pelatihan Pegawai Berdasarkan Tugas dan Fungsi
17. Penyediaan Komponen Instalasi Listrik/Penerangan Bangunan Kantor
18. Penyediaan Peralatan dan Perlengkapan Kantor
19. Penyediaan Bahan Logistik Kantor
20. Penyediaan Barang Cetakan dan Penggandaan
21. Fasilitasi Kunjungan Tamu
22. Penyelenggaraan Rapat Koordinasi dan Konsultasi SKPD
23. Pengadaan Kendaraan Perorangan Dinas atau Kendaraan Dinas Jabatan
24. Pengadaan Kendaraan Dinas Operasional atau Lapangan
25. Pengadaan Mebel
26. Pengadaan Peralatan dan Mesin Lainnya
27. Penyediaan Jasa Surat Menyurat
28. Penyediaan Jasa Komunikasi, Sumber Daya Air dan Listrik
29. Penyediaan Jasa Peralatan dan Perlengkapan Kantor
30. Penyediaan Jasa Pelayanan Umum Kantor
31. Penyediaan Jasa Pemeliharaan, Biaya Pemeliharaan dan Pajak Kendaraan Perorangan Dinas atau Kendaraan Dinas Jabatan
32. Penyediaan Jasa Pemeliharaan, Biaya Pemeliharaan, Pajak, dan Perizinan Kendaraan Dinas Operasional atau Lapangan
33. Pemeliharaan Peralatan dan Mesin Lainnya
34. Pemeliharaan/Rehabilitasi Gedung Kantor dan Bangunan Lainnya
35. Penyediaan Gaji dan Tunjangan Kepala Daerah dan Wakil Kepala Daerah

36. Penyediaan Pakaian Dinas dan Atribut Kelengkapan Kepala Daerah dan Wakil Kepala Daerah
37. Pelaksanaan Medical Check Up Kepala Daerah dan Wakil Kepala Daerah
38. Penyediaan Dana Penunjang Operasional Kepala Daerah dan Wakil Kepala Daerah
39. Penyediaan Kebutuhan Rumah Tangga Kepala Daerah
40. Penyediaan Kebutuhan Rumah Tangga Wakil Kepala Daerah
41. Penyediaan Kebutuhan Rumah Tangga Sekretariat Daerah
42. Pengelolaan Kelembagaan dan Analisis Jabatan
43. Fasilitasi Pelayanan Publik dan Tata Laksana
44. Peningkatan Kinerja dan Reformasi Birokrasi
45. Fasilitasi Keprotokolan
46. Fasilitasi Komunikasi Pimpinan
47. Pendokumentasian Tugas Pimpinan
48. Penataan Administrasi Pemerintahan
49. Pengelolaan Administrasi Kewilayahan
50. Fasilitasi Pelaksanaan Otonomi Daerah
51. Fasilitasi Pengelolaan Bina Mental Spiritual
52. Pelaksanaan Kebijakan, Evaluasi, dan Capaian Kinerja terkait Kesejahteraan Sosial
53. Pelaksanaan Kebijakan, Evaluasi, dan Capaian Kinerja terkait Kesejahteraan Masyarakat
54. Fasilitasi Penyusunan Produk Hukum Daerah
55. Fasilitasi Bantuan Hukum
56. Pendokumentasian Produk Hukum dan Pengelolaan Informasi Hukum
57. Fasilitasi Kerja Sama Dalam Negeri
58. Fasilitasi Kerja Sama Luar Negeri
59. Evaluasi Pelaksanaan Kerja Sama
60. Koordinasi, Sinkronisasi, Monitoring dan Evaluasi Kebijakan Pengelolaan BUMD dan BLUD
61. Pengendalian dan Distribusi Perekonomian
62. Perencanaan dan Pengawasan Ekonomi Mikro kecil
63. Fasilitasi Penyusunan Program Pembangunan
64. Pengendalian dan Evaluasi Program Pembangunan
65. Pengelolaan Evaluasi dan Pelaporan Pelaksanaan Pembangunan
66. Pengelolaan Pengadaan Barang dan Jasa
67. Pengelolaan Layanan Pengadaan secara Elektronik
68. Pembinaan dan Advokasi Pengadaan Barang dan Jasa
69. Koordinasi, Sinkronisasi, dan Evaluasi Kebijakan Pertanian, Kehutanan, Kelautan, dan Perikanan
70. Koordinasi, Sinkronisasi, dan Evaluasi Kebijakan Pertambangan dan Lingkungan Hidup
71. Koordinasi, Sinkronisasi, dan Evaluasi Kebijakan Energi dan Air

Dari keseluruhan alokasi anggaran Belanja Langsung dapat dilihat pada table 3.3

Tabel 3.3

Program, Kegiatan dan Sub Kegiatan

NO	PROGRAM	KEGIATAN	SUB KEGIATAN	
1	PROGRAM PENUNJANG URUSAN PEMERINTAHAN DAERAH	Perencanaan, Penganggaran, dan Evaluasi Kinerja Perangkat Daerah	1	Penyusunan Dokumen Perencanaan Perangkat Daerah
			2	Koordinasi dan Penyusunan Dokumen RKA-SKPD
			3	Koordinasi dan Penyusunan Dokumen Perubahan RKA-SKPD
			4	Koordinasi dan Penyusunan DPA- SKPD
			5	Koordinasi dan Penyusunan Perubahan DPA- SKPD
			6	Koordinasi dan Penyusunan Laporan Capaian Kinerja dan Ikhtisar Realisasi Kinerja SKPD
			7	Evaluasi Kinerja Perangkat Daerah
		Administrasi Keuangan Perangkat Daerah	1	Penyediaan Gaji dan Tunjangan ASN
			2	Penyediaan Administrasi Pelaksanaan Tugas ASN
			3	Pelaksanaan Penatausahaan dan Pengujian/Verifikasi Keuangan SKPD
			4	Koordinasi dan Pelaksanaan Akuntansi SKPD
			5	Koordinasi dan Penyusunan Laporan Keuangan Akhir Tahun SKPD
			6	Koordinasi dan Penyusunan Laporan Keuangan Bulanan/Triwulanan/Semesteran SKPD
		Administrasi Barang Milik Daerah pada Perangkat Daerah	1	Penatausahaan Barang Milik Daerah pada SKPD
		Administrasi Kepegawaian Perangkat Daerah	1	Pendidikan dan Pelatihan Pegawai Berdasarkan Tugas dan Fungsi
		Administrasi Umum Perangkat Daerah	1	Penyediaan Komponen Instalasi Listrik/Penerangan Bangunan Kantor
			2	Penyediaan Peralatan dan Perlengkapan Kantor
			3	Penyediaan Bahan Logistik Kantor
			4	Penyediaan Barang Cetakan dan Penggandaan
			5	Fasilitasi Kunjungan Tamu
			6	Penyelenggaraan Rapat Koordinasi dan Konsultasi SKPD
		Pengadaan Barang Milik Daerah Penunjang Urusan Pemerintah Daerah	1	Pengadaan Kendaraan Perorangan Dinas atau Kendaraan Dinas Jabatan
			2	Pengadaan Kendaraan Dinas Operasional atau Lapangan
			3	Pengadaan Mebel
			4	Pengadaan Peralatan dan Mesin Lainnya
		Penyediaan Jasa Penunjang Urusan Pemerintahan Daerah	1	Penyediaan Jasa Surat Menyurat
			2	Penyediaan Jasa Komunikasi, Sumber Daya Air dan Listrik
			3	Penyediaan Jasa Pelayanan Umum Kantor
		Pemeliharaan Barang Milik Daerah Penunjang Urusan Pemerintahan Daerah	1	Penyediaan Jasa Pemeliharaan, Biaya Pemeliharaan dan Pajak Kendaraan Perorangan Dinas atau Kendaraan Dinas Jabatan
			2	Penyediaan Jasa Pemeliharaan, Biaya Pemeliharaan, Pajak, dan Perizinan Kendaraan Dinas Operasional atau Lapangan
			3	Pemeliharaan Peralatan dan Mesin Lainnya
			4	Pemeliharaan/Rehabilitasi Gedung Kantor dan Bangunan Lainnya
			1	Penyediaan Gaji dan Tunjangan Kepala Daerah dan Wakil Kepala Daerah

			2	Penyediaan Pakaian Dinas dan Atribut Kelengkapan Kepala Daerah dan Wakil Kepala Daerah
		Administrasi Keuangan dan Operasional Kepala Daerah dan Wakil Kepala Daerah	3	Pelaksanaan Medical Check Up Kepala Daerah dan Wakil Kepala Daerah
			4	Penyediaan Dana Penunjang Operasional Kepala Daerah dan Wakil Kepala Daerah
		Fasilitasi Kerumahtanggaan Sekretariat Daerah	1	Penyediaan Kebutuhan Rumah Tangga Kepala Daerah
			2	Penyediaan Kebutuhan Rumah Tangga Wakil Kepala Daerah
			3	Penyediaan Kebutuhan Rumah Tangga Sekretariat Daerah
		Pengelolaan Kelembagaan dan Analisis Jabatan	1	Pengelolaan Kelembagaan dan Analisis Jabatan
			2	Fasilitasi Pelayanan Publik dan Tata Laksana
			3	Peningkatan Kinerja dan Reformasi Birokrasi
		Pelaksanaan Protokol dan Komunikasi Pimpinan	1	Fasilitasi Keprotokolan
			2	Fasilitasi Komunikasi Pimpinan
			3	Pendokumentasian Tugas Pimpinan
2	PROGRAM PEMERINTAHAN DAN KESEJAHTERAAN RAKYAT	Administrasi Tata Pemerintahan	1	Penataan Administrasi Pemerintahan
			2	Pengelolaan Administrasi Kewilayahan
			3	Fasilitasi Pelaksanaan Otonomi Daerah
		Pelaksanaan Kebijakan Kesejahteraan Rakyat	1	Fasilitasi Pengelolaan Bina Mental Spiritual
			2	Pelaksanaan Kebijakan, Evaluasi, dan Capaian Kinerja terkait Kesejahteraan Sosial
			3	Pelaksanaan Kebijakan, Evaluasi, dan Capaian Kinerja terkait Kesejahteraan Masyarakat
		Fasilitasi dan Koordinasi Hukum	1	Fasilitasi Penyusunan Produk Hukum Daerah
			2	Fasilitasi Bantuan Hukum
			3	Pendokumentasian Produk Hukum dan Pengelolaan Informasi Hukum
		Fasilitasi Kerjasama Daerah	1	Fasilitasi Kerja Sama Dalam Negeri
			2	Fasilitasi Kerja Sama Luar Negeri
			3	Evaluasi Pelaksanaan Kerja Sama
3	PROGRAM PEREKONOMIAN DAN PEMBANGUNAN	Pelaksanaan Kebijakan Perekonomian	1	Koordinasi, Sinkronisasi, Monitoring dan Evaluasi Kebijakan Pengelolaan BUMD dan BLUD
			2	Pengendalian dan Distribusi Perekonomian
			3	Perencanaan dan Pengawasan Ekonomi Mikro kecil
		Pelaksanaan Administrasi Pembangunan	1	Fasilitasi Penyusunan Program Pembangunan
			2	Pengendalian dan Evaluasi Program Pembangunan
			3	Pengelolaan Evaluasi dan Pelaporan Pelaksanaan Pembangunan
		Pengelolaan Pengadaan Barang dan Jasa	1	Pengelolaan Pengadaan Barang dan Jasa
			2	Pengelolaan Layanan Pengadaan secara Elektronik
			3	Pembinaan dan Advokasi Pengadaan Barang dan Jasa
		Pemantauan Kebijakan Sumber Daya Alam	1	Koordinasi, Sinkronisasi, dan Evaluasi Kebijakan Pertanian, Kehutanan, Kelautan, dan Perikanan
			2	Koordinasi, Sinkronisasi, dan Evaluasi Kebijakan Pertambangan dan Lingkungan Hidup
			3	Koordinasi, Sinkronisasi, dan Evaluasi Kebijakan Energi dan Air

Tabel TC.33.
Rumusan Rencana Program dan Kegiatan Perangkat Daerah Tahun 2024 dan Prakiraan Maju Tahun 2025
KabupatenBone

SEKRETARIAT DAERAH

Kode					Urusan/Bidang Urusan Pemerintahan Daerah dan Program/Kegiatan/Sub Kegiatan	Indikator Kinerja Program /Kegiatan/Sub Kegiatan	Rencana Tahun 2024				Catatan Penting	Prakiraan Maju Rencna Tahun 2025	
							Lokasi	Target Capaian Kinerja	Kebutuhan Dana/Pagu Indikatif (Rp.000)	Sumber Dana		Target Capaian Kinerja	Kebutuhan Dana/Pagu Indikatif (Rp.000)
(1)					(2)	(3)	(4)	(5)	(6)	(7)	(8)	(9)	(10)
					SEKRETARIAT DAERAH				**41.928.936.131**				**44.655.157.438**
4	***01***	***01***			***PROGRAM PENUNJANG URUSAN PEMERINTAHAN DAERAH***	***PERSENTASE PROGRAM TEKNIS PERANGKAT DAERAH DENGAN NILAI CAPAIAN KINERJA TINGGI (MINIMAL 76%)***	***T.R. Barat***	***100%***	***29.145.520.091***	***DAU***		***100%***	***30.602.796.096***
4	***01***	***01***	***201***		***Perencanaan, Penganggaran, dan Evaluasi Kinerja Perangkat Daerah***	***Hasil :*** ***Tingkat Pemenuhan Dokumen Perencanaan, Penganggaran, Evaluasi, dan Pelaporan Kinerja Perangkat Daerah*** ***Keluaran :*** ***Jumlah Jenis Dokumen Perencanaan, Penganggaran, dan Evaluasi, dan Pelaporan Kinerja Perangkat Daerah yang tersusun***	***T.R. Barat***	***100%***	***313.000.000,00***	***DAU***		***100%***	***328.650.000,00***
4	01	01	201	01	Penyusunan Dokumen Perencanaan Perangkat Daerah	Jumlah Dokumen Perencanaan Perangkat Daerah	T.R. Barat	5 Dokumen	123.000.000	DAU		5 Dokumen	129.150.000
4	01	01	201	02	Koordinasi dan Penyusunan Dokumen RKA-SKPD	Jumlah Dokumen RKA-SKPD dan Laporan Hasil Koordinasi Penyusunan Dokumen RKA-SKPD	T.R. Barat	2 Dokumen	30.000.000	DAU		2 Dokumen	31.500.000

4	01	01	201	03	Koordinasi dan Penyusunan Dokumen Perubahan RKA-SKPD	Jumlah Dokumen Perubahan RKA-SKPD dan Laporan Hasil Koordinasi Penyusunan Dokumen Perubahan RKA-SKPD	T.R. Barat	1 Dokumen	25.000.000	DAU		1 Dokumen	26.250.000
4	01	01	201	04	Koordinasi dan Penyusunan DPA-SKPD	Jumlah Dokumen DPA-SKPD dan Laporan Hasil Koordinasi Penyusunan Dokumen DPA-SKPD	T.R. Barat	1 Dokumen	25.000.000	DAU		1 Dokumen	26.250.000
4	01	01	201	05	Koordinasi dan Penyusunan Perubahan DPA- SKPD	Jumlah Dokumen Perubahan DPA-SKPD dan Laporan Hasil Koordinasi Penyusunan Dokumen Perubahan DPA-SKPD	T.R. Barat	1 Dokumen	25.000.000	DAU		1 Dokumen	26.250.000
4	01	01	201	06	Koordinasi dan Penyusunan Laporan Capaian Kinerja dan Ikhtisar Realisasi Kinerja SKPD	Jumlah Laporan Capaian Kinerja dan Ikhtisar Realisasi Kinerja SKPD dan Laporan Hasil Koordinasi Penyusunan Laporan Capaian Kinerja dan Ikhtisar Realisasi Kinerja SKPD	T.R. Barat	1 Laporan	60.000.000	DAU		1 Laporan	63.000.000
4	01	01	201	07	Evaluasi Kinerja Perangkat Daerah	Jumlah Laporan Evaluasi Kinerja Perangkat Daerah	T.R. Barat	4 Laporan	25.000.000	DAU		4 Laporan	26.250.000
4	***01***	***01***	***202***		***Administrasi Keuangan Perangkat Daerah***	***Hasil :Persentase Ketersediaan Dokumen Pelaksanaan Administrasi Keuangan Periodik Perangkat Daerah*** ***Keluaran :*** ***Jumlah Jenis Dokumen Pelaksanaan Administrasi Keuangan Periodik Perangkat Daerah yang tersusun***	***T.R. Barat***	***100%***	***11.296.608.900***	***DAU***		***100%***	***11.861.439.345***
4	01	01	202	01	Penyediaan Gaji dan Tunjangan ASN	Jumlah Orang yang Menerima Gaji dan Tunjangan ASN	T.R. Barat	98 x 14 Orang/bulan	10.353.542.900	DAU		98 x 14 Orang/bulan	10.871.220.045
4	01	01	202	02	Penyediaan Administrasi Pelaksanaan Tugas ASN	Jumlah Dokumen Hasil Penyediaan Administrasi Pelaksanaan Tugas ASN	T.R. Barat	12 Dokumen	466.594.000	DAU		12 Dokumen	489.923.700 -

4	01	01	202	03	Pelaksanaan Penatausahaan dan Pengujian/Verifikasi Keuangan SKPD	Jumlah Dokumen Penatausahaan dan Pengujian/Verifikasi Keuangan SKPD	T.R. Barat	554 Dokumen	83.000.000	DAU		554 Dokumen	87.150.000
4	01	01	202	04	Koordinasi dan Pelaksanaan Akuntansi SKPD	Jumlah Dokumen Koordinasi dan Pelaksanaan Akuntansi SKPD	T.R. Barat	144 Dokumen	278.472.000	DAU		144 Dokumen	292.395.600
4	01	01	202	05	Koordinasi dan Penyusunan Laporan Keuangan Akhir Tahun SKPD	Jumlah Laporan Keuangan Akhir Tahun SKPD dan Laporan Hasil Koordinasi Penyusunan Laporan Keuangan Akhir Tahun SKPD	T.R. Barat	1 Laporan	25.000.000	DAU		1 Laporan	26.250.000
4	01	01	202	06	Pengelolaan dan Penyiapan Bahan Tanggapan Pemeriksaan	Jumlah Dokumen Bahan Tanggapan Pemeriksaan dan Tindak Lanjut Pemeriksaan	T.R. Barat	3 Dokumen	25.000.000	DAU		3 Dokumen	26.250.000
4	01	01	202	07	Koordinasi dan Penyusunan Laporan Keuangan Bulanan/Triwulanan/Semesteran SKPD	Jumlah Laporan Keuangan Bulanan/ Triwulanan/ Semesteran SKPD dan Laporan Koordinasi Penyusunan Laporan Keuangan Bulanan/Triwulanan/Semesteran SKPD	T.R. Barat	18 Laporan	65.000.000	DAU		18 Laporan	68.250.000
4	***01***	***01***	***203***		***Administrasi Barang Milik Daerah pada Perangkat Daerah***	***Hasil :*** ***Persentase Ketersediaan Dokumen Pelaksanaan Administrasi Barang Milik Daerah pada Perangkat Daerah*** ***Keluaran :*** ***Jumlah Jenis Dokumen Pelaksanaaan Administrasi Barang Milik Daerah pada Perangkat Daerah yang tersusun***	***T.R. Barat***	***100%***	***220.000.000***	***DAU***		***100%***	***231.000.000,00***
4	01	01	203	01	Penatausahaan Barang Milik Daerah pada SKPD	Jumlah Laporan Penatausahaan Barang Milik Daerah pada SKPD	T.R. Barat	3 Laporan	220.000.000	DAU		3 Laporan	231.000.000

4	***01***	***01***	***205***		***Administrasi Kepegawaian Perangkat Daerah***	***Hasil :*** ***Persentase ketersediaan Dokumen Pelaksanaan Administrasi Kepegawaian pada Perangkat Daerah*** ***Keluaran :*** ***Jumlah Jenis Dokumen Pelaksanaan Administrasi Kepegawaian pada Perangkat Daerah yang tersusun***	***T.R. Barat***	***100%***	***49.500.000***	***DAU***		***100%***	***51.975.000,00***
4	01	01	205	02	Pengadaan Pakaian Dinas beserta Atribut Kelengkapannya	Jumlah Paket Pakaian Dinas beserta Atribut Kelengkapan	T.R. Barat	3 Paket	49.500.000			3 Paket	51.975.000
4	01	01	205	06	Pendidikan dan Pelatihan Pegawai Berdasarkan Tugas dan Fungsi	Jumlah Pegawai Berdasarkan Tugas dan Fungsi yang Mengikuti Pendidikan dan Pelatihan	T.R. Barat	5 Orang	-	DAU		5 Orang	-
4	***01***	***01***	***206***		***Administrasi Umum Perangkat Daerah***	***Hasil :*** ***Persentase ketersediaan Dokumen Pelaksanaan Administrasi Umum pada Perangkat Daerah*** ***Keluaran :*** ***Jumlah Jenis Dokumen Pelaksanaan Administrasi Umum pada Perangkat Daerah yang tersusun***	***T.R. Barat***	***100%***	***7.852.817.990***	***DAU***		***100%***	***8.245.458.889,50***
4	01	01	206	01	Penyediaan Komponen Instalasi Listrik/Penerangan Bangunan Kantor	Jumlah Paket Komponen Instalasi Listrik/Penerangan Bangunan Kantor yang Disediakan	T.R. Barat	4 Paket	139.965.800	DAU		4 Paket	146.964.090
4	01	01	206	02	Penyediaan Peralatan dan Perlengkapan Kantor	Jumlah Paket Peralatan dan Perlengkapan Kantor yang Disediakan	T.R. Barat	5 Paket	-	DAU		5 Paket	-
4	01	01	206	04	Penyediaan Bahan Logistik Kantor	Jumlah Paket Bahan Logistik Kantor yang Disediakan	T.R. Barat	60 Paket	3.681.889.040	DAU		60 Paket	3.865.983.492
4	01	01	206	05	Penyediaan Barang Cetakan dan Penggandaan	Jumlah Paket Barang Cetakan dan Penggandaan yang Disediakan	T.R. Barat	24 Paket	80.827.150	DAU		24 Paket	84.868.508

4	01	01	206	08	Fasilitasi Kunjungan Tamu	Jumlah Laporan Fasilitasi Kunjungan Tamu	T.R. Barat	36 Laporan	1.224.250.000	DAU		24 Laporan	1.285.462.500
4	01	01	206	09	Penyelenggaraan Rapat Koordinasi dan Konsultasi SKPD	Jumlah Laporan Penyelenggaraan Rapat Koordinasi dan Konsultasi SKPD	T.R. Barat	140 Laporan	2.725.886.000	DAU		140 Laporan	2.862.180.300
4	***01***	***01***	***207***		***Pengadaan Barang Milik Daerah Penunjang Urusan Pemerintah Daerah***	***Hasil :*** ***Persentase Ketersediaan Barang Milik Daerah Penunjang Urusan sesuai Kebutuhan Barang Milik Daerah pada Perangkat Daerah*** ***Keluaran :*** ***Jumlah Barang Milik Daerah Hasil Pengadaan berdasarkan Rencana Kebutuhan Perangkat Daerah***	***T.R. Barat***	***100%***	***108.966.000***	***DAU***		***100%***	***114.414.300***
4	01	01	207	01	Pengadaan Kendaraan Perorangan Dinas atau Kendaraan Dinas Jabatan	Jumlah Unit Kendaraan Perorangan Dinas atau Kendaraan Dinas Jabatan yang Disediakan	T.R. Barat	1 unit		DAU		1 unit	-
4	01	01	207	02	Pengadaan Kendaraan Dinas Operasional atau Lapangan	Jumlah Unit Kendaraan Dinas Operasional atau Lapangan yang Disediakan	T.R. Barat	3 Unit		DAU		3 Unit	-
4	01	01	207	05	Pengadaan Mebel	Jumlah Paket Mebel yang Disediakan	T.R. Barat	3 Unit	28.620.000	DAU		3 Unit	30.051.000
4	01	01	207	06	Pengadaan Peralatan dan Mesin Lainnya	Jumlah Unit Peralatan dan Mesin Lainnya yang Disediakan	T.R. Barat	23 Unit	80.346.000	DAU		10 Unit	84.363.300
4	***01***	***01***	***208***		***Penyediaan Jasa Penunjang Urusan Pemerintahan Daerah***	***Hasil :*** ***Persentase Ketersediaan Jasa Penunjang Urusan Pemerintahan Daerah sesuai Kebutuhan pada Perangkat Daerah*** ***Keluaran :*** ***Jumlah Jenis Jasa Penunjang penyelenggaraan urusan yang tersedia sesuai kebutuhan Perangkat Daerah.***	***T.R. Barat***	***100%***	***2.870.179.930***	***DAU***		***100%***	***3.013.688.927***
4	01	01	208	01	Penyediaan Jasa Surat Menyurat	Jumlah Laporan Penyediaan Jasa Surat Menyurat	T.R. Barat	4000 Laporan	183.086.950	DAU		4000 Laporan	192.241.298

4	01	01	208	02	Penyediaan Jasa Komunikasi, Sumber Daya Air dan Listrik	Jumlah Laporan Penyediaan Jasa Komunikasi, Sumber Daya Air dan Listrik yang Disediakan	T.R. Barat	24 Laporan	211.759.380	DAU		24 Laporan	222.347.349
4	01	01	208	04	Penyediaan Jasa Pelayanan Umum Kantor	Jumlah Laporan Penyediaan Jasa Pelayanan Umum Kantor yang disediakan	T.R. Barat	12 Laporan	2.475.333.600	DAU		12 Laporan	2.599.100.280
4	***01***	***01***	***209***		***Pemeliharaan Barang Milik Daerah Penunjang Urusan Pemerintahan Daerah***	***Hasil :*** ***Persentase Ketersediaan Barang Milik Daerah dalam Kondisi Baik pada Perangkat Daerah*** ***Keluaran :*** ***Jumlah Unit Barang Milik Daerah yang dipelihara sesuai Rencana Kebutuhan Pemeliharaan pada Perangkat Daerah***	***T.R. Barat***	***100%***	***2.266.276.400***	***DAU***		***100%***	***2.379.590.220***
4	01	01	209	01	Penyediaan Jasa Pemeliharaan, Biaya Pemeliharaan dan Pajak Kendaraan Perorangan Dinas atau Kendaraan Dinas Jabatan	Jumlah Kendaraan Perorangan Dinas atau Kendaraan Dinas Jabatan yang Dipelihara dan dibayarkan Pajaknya	T.R. Barat	11 Unit	525.140.000	DAU		13 Unit	551.397.000
4	01	01	209	02	Penyediaan Jasa Pemeliharaan, Biaya Pemeliharaan, Pajak, dan Perizinan Kendaraan Dinas Operasional atau Lapangan	Jumlah Kendaraan Dinas Operasional atau Lapangan yang Dipelihara dan dibayarkan Pajak dan Perizinannya	T.R. Barat	71 Unit	1.516.360.300	DAU		135 Unit	1.592.178.315
4	01	01	209	06	Pemeliharaan Peralatan dan Mesin Lainnya	Jumlah Peralatan dan Mesin Lainnya yang Dipelihara	T.R. Barat	134 Unit	130.480.000	DAU		57 Unit	137.004.000
4	01	01	209	09	Pemeliharaan/Rehabilitasi Gedung Kantor dan Bangunan Lainnya	Jumlah Gedung Kantor dan Bangunan Lainnya yang Dipelihara/Direhabilitasi	T.R. Barat	6 Unit	94.296.100	DAU		6 Unit	99.010.905
4	***01***	***01***	***211***		***Administrasi Keuangan dan Operasional Kepala Daerah dan Wakil Kepala Daerah***	***Hasil :*** ***Persentase Ketersediaan Dokumen Pelaksanaan Administrasi Keuangan dan Operasional Kepala Daerah dan Wakil Kepala Daerah***	***T.R. Barat***	***100%***	***1.368.438.771***	***DAU***		***100%***	***1.436.860.710***

						Keluaran : ***Jumlah Jenis Dokumen Pelaksanaan Administrasi Keuangan dan Operasional Kepala Daerah dan Wakil Kepala Daerah***							
4	01	01	211	01	Penyediaan Gaji dan Tunjangan Kepala Daerah dan Wakil Kepala Daerah	Jumlah Orang yang Menerima Gaji dan Tunjangan Kepala Daerah dan Wakil Kepala Daerah	T.R. Barat	2 x 14 Orang/Bulan	180.117.520	DAU		2 x 14 Orang/Bulan	189.123.396
4	01	01	211	02	Penyediaan Pakaian Dinas dan Atribut Kelengkapan Kepala Daerah dan Wakil Kepala Daerah	Jumlah Paket Pakaian Dinas dan Atribut Kelengkapan Kepala Daerah dan Wakil Kepala Daerah yang Disediakan	T.R. Barat	21 Paket	150.000.000	DAU		74 Paket	157.500.000
4	01	01	211	03	Pelaksanaan Medical Check Up Kepala Daerah dan Wakil Kepala Daerah	Jumlah Orang yang Mengikuti *Medical Check Up* Kepala Daerah dan Wakil Kepala Daerah	T.R. Barat	2 Orang	100.650.000	DAU		2 Orang	105.682.500
4	01	01	211	04	Penyediaan Dana Penunjang Operasional Kepala Daerah dan Wakil Kepala Daerah	Jumlah Orang yang Menerima Dana Penunjang Operasional Kepala Daerah dan Wakil Kepala Daerah	T.R. Barat	2 Orang/Bulan	937.671.251	DAU		2 Orang/Bulan	984.554.814
4	***01***	***01***	***212***		***Fasilitasi Kerumahtanggaan Sekretariat Daerah***	***Hasil :*** ***Persentase Pelaksanaan Fasilitasi Kerumahtanggaan Sekretariat Daerah*** ***Keluaran :*** ***Jumlah Jenis Kebutuhan Rumah Tangga KDH, WKDH & Sekretaris Daerah***	***T.R. Barat***	***100%***	***869.997.400***	***DAU***		***100%***	***913.497.270***
4	01	01	212	01	Penyediaan Kebutuhan Rumah Tangga Kepala Daerah	Jumlah Paket Kebutuhan Rumah Tangga Kepala Daerah yang Disediakan	T.R. Barat	4 Paket	533.997.400	DAU		4 Paket	560.697.270
4	01	01	212	02	Penyediaan Kebutuhan Rumah Tangga Wakil Kepala Daerah	Jumlah Paket Kebutuhan Rumah Tangga Wakil Kepala Daerah yang Disediakan	T.R. Barat	4 Paket	-	DAU		4 Paket	-
4	01	01	212	03	Penyediaan Kebutuhan Rumah Tangga Sekretariat Daerah	Jumlah Paket Kebutuhan Rumah Tangga Sekretariat Daerah yang Disediakan	T.R. Barat	4 Paket	336.000.000	DAU		4 Paket	352.800.000

4	***01***	***01***	***213***		***Penataan Organisasi***	***Hasil :*** ***Persentase Pelayanan Penataan Organisasi Perangkat Daerah*** ***Keluaran :*** ***Jumlah Perangkat Daerah yang difasilitasi dalam rangka Penataan Organisasi***	***T.R. Barat***	***100%***	***833.459.200***	***DAU***		***100%***	***875.132.160***
4	01	01	213	01	Pengelolaan Kelembagaan dan Analisis Jabatan	Jumlah Dokumen Pengelolaan Kelembagaan dan Analisis Jabatan	T.R. Barat	2 Dokumen	257.189.000	DAU		2 Dokumen	270.048.450
4	01	01	213	02	Fasilitasi Pelayanan Publik dan Tata Laksana	Jumlah Laporan Hasil Fasilitasi Pelayanan Publik dan Tata Laksana	T.R. Barat	1 Laporan	240.172.800	DAU		1 Laporan	252.181.440
4	01	01	213	03	Peningkatan Kinerja dan Reformasi Birokrasi	Jumlah Dokumen Peningkatan Kinerja dan Reformasi Birokrasi	T.R. Barat	2 Dokumen	336.097.400	DAU		2 Dokumen	352.902.270
4	***01***	***01***	***214***		***Pelaksanaan Protokol dan Komunikasi Pimpinan***	***Hasil :*** ***Persentase Pelaksanaan Fasilitasi Keprotokolan dan Komunikasi Pimpinan*** ***Keluaran :*** ***Jumlah Dokumen Pelaksanaan Fasilitasi Keprotokolan dan Komunikasi Pimpinan***	***T.R. Barat***	***100%***	***1.096.275.500***	***DAU***		***100%***	***1.151.089.275***
4	01	01	214	01	Fasilitasi Keprotokolan	Jumlah Laporan Hasil Fasilitasi Keprotokolan	T.R. Barat	277 Laporan	622.686.000	DAU		290 Laporan	653.820.300
4	01	01	214	02	Fasilitasi Komunikasi Pimpinan	Jumlah Laporan Hasil Fasilitasi Komunikasi Pimpinan	T.R. Barat	277 Laporan	294.984.500	DAU		290 Laporan	309.733.725
4	01	01	214	03	Pendokumentasian Tugas Pimpinan	Jumlah Laporan Pendokumentasian Tugas Pimpinan	T.R. Barat	12 Laporan	178.605.000	DAU		12 Laporan	187.535.250
4	***01***	***02***			***PROGRAM PEMERINTAHAN DAN KESEJAHTERAAN RAKYAT***	***PERSENTASE KETERSEDIAAN DOKUMEN HASIL PERUMUSAN, PENGOORDINASIAN PELAKSANAAN TUGAS, PEMANTAUAN DAN EVALUASI PELAKSANAAN KEBIJAKAN DAERAH DIBIDANG PEMERINTAHAN DAN KESEJAHTRAAN RAKYAT.***	***T.R. Barat***	***100%***	**11.390.508.800**	***DAU***		***100%***	***12.589.808.740***

4	***01***	***02***	***201***		***Administrasi Tata Pemerintahan***	***Hasil :*** ***Persentase Pemenuhan Dokumen Administrasi Tata Pemerintahan*** ***Keluaran :*** ***Jumlah Dokumen Administrasi Tata Pemerintahan***	***T.R. Barat***	***100%***	***798.559.200***	***DAU***		***100%***	***838.487.160***
4	01	02	201	01	Penataan Administrasi Pemerintahan	Jumlah Dokumen Hasil Penataan Administrasi Pemerintahan	T.R. Barat	1 Dokumen	131.087.000	DAU		2 Dokumen	137.641.350
4	01	02	201	02	Pengelolaan Administrasi Kewilayahan	Jumlah Dokumen Hasil Pengelolaan Administrasi Kewilayahan	T.R. Barat	1 Dokumen	193.809.100	DAU		2 Dokumen	203.499.555
4	01	02	201	03	Fasilitasi Pelaksanaan Otonomi Daerah	Jumlah Dokumen Hasil Fasilitasi Pelaksanaan Otonomi Daerah	T.R. Barat	3 Dokumen	473.663.100	DAU		3 Dokumen	497.346.255
4	***01***	***02***	***202***		***Pelaksanaan Kebijakan Kesejahteraan Rakyat***	***Hasil :*** ***Persentase Terlaksanannya Kebijakan Kesejahteraan Rakyat*** ***Keluaran :*** ***Jumlah Dokumen Hasil Kebijakan Kesejahteraan Rakyat***	***T.R. Barat***	***100%***	***9.593.371.600***	***DAU***		***100%***	***10.702.814.680***
4	01	02	202	01	Fasilitasi Pengelolaan Bina Mental Spiritual	Jumlah Dokumen Hasil Fasilitasi Pengelolaan Bina Mental Spiritual	T.R. Barat	10 Dokumen	9.506.811.100	DAU		10 Dokumen	9.982.151.655
4	01	02	202	02	Pelaksanaan Kebijakan, Evaluasi, dan Capaian Kinerja terkait Kesejahteraan Sosial	Jumlah Dokumen Hasil Kebijakan, Evaluasi, dan Capaian Kinerja Terkait Kesejahteraan Sosial yang Meliputi Urusan Sosial, Transmigrasi, Kesehatan, Pemberdayaan Perempuan dan Perlindungan Anak, Administrasi Kependudukan Dan Pencatatan Sipil, Pemberdayaan Masyarakat dan Desa, Pengendalian Penduduk dan KB	T.R. Barat	1 Dokumen	50.167.500	DAU		1 Dokumen	38.901.375

4	01	02	202	03	Pelaksanaan Kebijakan, Evaluasi, dan Capaian Kinerja terkait Kesejahteraan Masyarakat	Jumlah Dokumen Hasil Kebijakan, Evaluasi, dan Capaian Kinerja Terkait Kesejahteraan Masyarakat yang Meliputi Urusan Kepemudaan dan Olahraga, Pariwisata, Pendidikan, Kebudayaan, Perpustakaan, Kearsipan, Trantibum Linmas	T.R. Barat	1 Dokumen	36.393.000	DAU		1 Dokumen	681.761.650
4	***01***	***02***	***203***		***Fasilitasi dan Koordinasi Hukum***	***Hasil :*** ***Persentase Fasilitasi & Koordinasi Penyusunan Kebijakan Daerah*** ***Keluaran :*** ***Jmlah Dokumen Fasilitasi & Koordinasi Penyusunan Kebijakan Daerah***	***T.R. Barat***	***100%***	***679.942.000***	***DAU***		***100%***	***713.939.100***
4	01	02	203	01	Fasilitasi Penyusunan Produk Hukum Daerah	Jumlah Produk Hukum Daerah yang Disusun	T.R. Barat	45 Dokumen	296.834.250	DAU		55 Dokumen	311.675.963
4	01	02	203	02	Fasilitasi Bantuan Hukum	Jumlah Kasus yang Mendapatkan Fasilitasi Bantuan Hukum	T.R. Barat	15 Kasus	240.645.150	DAU		20 Kasus	252.677.408
4	01	02	203	03	Pendokumentasian Produk Hukum dan Pengelolaan Informasi Hukum	Jumlah Produk Hukum dan Pengelolaan Informasi Hukum yang Didokumentasi	T.R. Barat	45 Dokumen	142.462.600	DAU		55 Dokumen	149.585.730
4	***01***	***02***	***204***		***Fasilitasi Kerjasama Daerah***	***Hasil :*** ***Persentase Perjanjian Kerjasama Daerah Yang Terlaksana*** ***Keluaran :*** ***Jumlah Dokumen Hasil Fasilitasi Kerjasama Daerah yang mencapai penandatanganan MoU***	***T.R. Barat***	***100%***	***318.636.000***	***DAU***		***100%***	***334.567.800***
4	01	02	204	01	Fasilitasi Kerja Sama Dalam Negeri	Jumlah Dokumen Hasil Fasilitasi Kerja Sama Dalam Negeri	T.R. Barat	8 Dokumen	122.126.200	DAU		8 Dokumen	128.232.510
4	01	02	204	02	Fasilitasi Kerja Sama Luar Negeri	Jumlah Dokumen Hasil Fasilitasi Kerja Sama Luar Negeri	T.R. Barat	11 Dokumen	102.116.300	DAU		11 Dokumen	107.222.115
4	01	02	204	03	Evaluasi Pelaksanaan Kerja Sama	Jumlah Laporan Hasil Evaluasi Pelaksanaan Kerja Sama	T.R. Barat	1 Laporan	94.393.500	DAU		1 Laporan	99.113.175

4	***01***	***03***			***PROGRAM PEREKONOMIAN DAN PEMBANGUNAN***	***PERSENTASE KETERSEDIAAN DOKUMEN HASIL PERUMUSAN PENGOORDINASI PELAKSANAAN TUGAS, PEMANTAUAN DAN EVALUAI PELAKSANAAN KEBIJAKAN DAERAH DIBIDANG PEREKONOMIAN DAN PEMBANGUNAN.***	***T.R. Barat***	***100%***	**1.392.907.240**	***DAU***		***100%***	***1.462.552.602***
4	***01***	***03***	***201***		***Pelaksanaan Kebijakan Perekonomian***	***Hasil :*** ***Persentase Pelaksanaan Kebijakan Perekonomian*** ***Keluaran :*** ***Jumlah Jenis Dokumen hasil pelaksanaan kebijakan perekonomian***	***T.R. Barat***	***100%***	***430.719.270***	***DAU***		***100%***	***452.255.234***
4	01	03	201	01	Koordinasi, Sinkronisasi, Monitoring dan Evaluasi Kebijakan Pengelolaan BUMD dan BLUD	Jumlah Dokumen Hasil Koordinasi, Sinkronisasi, Monitoring dan Evaluasi Kebijakan Pengelolaan BUMD dan BLUD	T.R. Barat	2 Dokumen	105.979.850	DAU		2 Dokumen	111.278.843
4	01	03	201	02	Pengendalian dan Distribusi Perekonomian	Jumlah Laporan Hasil Pengendalian dan Distribusi Perekonomian	T.R. Barat	6 Laporan	230.028.720	DAU		6 Laporan	241.530.156
4	01	03	201	03	Perencanaan dan Pengawasan Ekonomi Mikro kecil	Jumlah Dokumen Hasil Perencanaan dan Pengawasan Ekonomi Mikro Kecil	T.R. Barat	4 Dokumen	94.710.700	DAU		4 Dokumen	99.446.235
4	***01***	***03***	***202***		***Pelaksanaan Administrasi Pembangunan***	***Hasil :*** ***Persentase Ketersediaan Dokumen Pelaksanaan Administrasi Pembangunan*** ***Keluaran :*** ***Jumlah Dokumen hasil pelaksanaan Administrasi Pembangunan***	***T.R. Barat***	***100%***	***294.086.000***	***DAU***		***100%***	***308.790.300***
4	01	03	202	01	Fasilitasi Penyusunan Program Pembangunan	Jumlah Dokumen Hasil Fasilitasi Penyusunan Program Pembangunan Daerah	T.R. Barat	2 Dokumen	85.297.000	DAU		2 Dokumen	89.561.850
4	01	03	202	02	Pengendalian dan Evaluasi Program Pembangunan	Jumlah Laporan Hasil Pengendalian dan Evaluasi Program Pembangunan	T.R. Barat	13 Laporan	119.219.800	DAU		13 Laporan	125.180.790
4	01	03	202	03	Pengelolaan Evaluasi dan Pelaporan Pelaksanaan Pembangunan	Jumlah Laporan Hasil Pengelolaan Evaluasi dan Pelaporan Pelaksanaan Pembangunan	T.R. Barat	5 Laporan	89.569.200	DAU		5 Laporan	94.047.660

4	***01***	***03***	***203***		***Pengelolaan Pengadaan Barang dan Jasa***	***Hasil :*** ***Rasio nilai belanja yang dilakukan melalui pengadaan*** ***Keluaran :*** ***Jumlah nilai belanja pengadaan yang melalui pengadaan barang dan jasa***	***T.R. Barat***	***100%***	***385.148.220***	***DAU***		***100%***	***404.405.631***
4	01	03	203	01	Pengelolaan Pengadaan Barang dan Jasa	Jumlah Dokumen Hasil Pengelolaan Pengadaan Barang dan Jasa	T.R. Barat	12 Dokumen	32.575.050	DAU		12 Dokumen	34.203.803
4	01	03	203	02	Pengelolaan Layanan Pengadaan secara Elektronik	Jumlah Dokumen Hasil Layanan Pengadaan Secara Elektronik	T.R. Barat	132 Dokumen	103.578.000	DAU		132 Dokumen	108.756.900
4	01	03	203	03	Pembinaan dan Advokasi Pengadaan Barang dan Jasa	Jumlah Orang yang Mengikuti Pembinaan dan Advokasi Pengadaan Barang dan Jasa	T.R. Barat	18 Orang	248.995.170	DAU		15 Orang	261.444.929
4	***01***	***03***	***204***		***Pemantauan Kebijakan Sumber Daya Alam***	***Hasil :*** ***Persentase Hasil Koordinasi, Sinkronisasi, dan Evaluasi Kebijakan Sumber Daya Alam*** ***Keluaran :*** ***Jumlah Dokumen Hasil Koordinasi, Sinkronisasi, dan Evaluasi Kebijakan Sumber Daya Alam***	***T.R. Barat***	***100%***	***282.953.750***	***DAU***		***100%***	***297.101.438***
4	01	03	204	01	Koordinasi, Sinkronisasi, dan Evaluasi Kebijakan Pertanian, Kehutanan, Kelautan, dan Perikanan	Jumlah Dokumen Hasil Koordinasi, Sinkronisasi, dan Evaluasi Kebijakan Urusan Pertanian, Pangan, Kehutanan, Kelautan dan Perikanan, Perdagangan, Perindustrian, KUKM, Penanaman Modal, Tenaga Kerja	T.R. Barat	3 Dokumen	106.574.250	DAU		3 Dokumen	111.902.963
4	01	03	204	02	Koordinasi, Sinkronisasi, dan Evaluasi Kebijakan Pertambangan dan Lingkungan Hidup	Jumlah Dokumen Hasil Koordinasi, Sinkronisasi, dan Evaluasi Kebijakan Urusan Pertambangan dan Sumber Daya Mineral, Lingkungan Hidup, Kominfo, Perhubungan, Statistik, Persandian	T.R. Barat	1 Dokumen	96.467.000	DAU		1 Dokumen	101.290.350

4	01	03	204	03	Koordinasi, Sinkronisasi, dan Evaluasi Kebijakan Energi dan Air	Jumlah Dokumen Hasil Koordinasi, Sinkronisasi, dan Evaluasi Kebijakan Urusan Energi dan Air, Pekerjaan Umum dan Penataan Ruang, Perumahan Rakyat dan Kawasan Permukiman, Pertanahan	T.R. Barat	1 Dokumen	79.912.500	DAU		1 Dokumen	83.908.125

BAB IV

PERUBAHAN RENCANA KERJA DAN PENDANAAN PERANGKAT DAERAH

Kebijakan umum sesuai dengan Permendagri 86 tahun 2017 berisi arah kebijakan pembangunan berdasarkan strategi yang dipilih yang selanjutnya ditentukan program pembangunan daerah dan ditetapkan indikator kinerja untuk mengukur keberhasilan atas pencapaian sasaran pembangunan daerah dalam rangka mencapai visi jangka menengah Kabupaten Bone. Perubahan Rencana Kerja dalam pencapaian visi dan misi serta seluruh program Perangka Daerah beserta indicator kinerja, pagu indikatif target, SKPD penanggung jawab berdasarkan unit kerja. Secara keseluruhan Perubahan Rencana Kerja dan alokasi anggaran untuk program kegiatan Sekretariat Daerah Kabupaten Bone pada Tahun Anggaran 2024 mengajukan usulan anggaran Perubahan sebesar ***Rp. 41.928.936.131*** terdiri dari:

1. Belanja Operasi, sebesar ***Rp. 41.819.970.131*** dipergunakan untuk belanja gaji dan tunjangan PNS Sekretariat Daerah , tunjangan daerah dan iuran Askes PNS di lingkungan Pemerintah Kabupaten Bone.
2. Belanja Modal sebesar ***Rp. 108.966.000***

Tabel.4.1

Rencana Belanja Sekretariat Daerah Kab. Bone Tahun 2024

NO	URAIAN	RENCANA (Rp)	%
1	Belanja Operasi	***41.819.970.131***	**99,7**
2	Belanja Modal	***108.966.000***	**0,26**
	JUMLAH	**41.928.936.131,00**	**100**

BAB V

PENUTUP

Perubahan Rencana Kerja Sekretariat Daerah mempunyai fungsi penting dalam sistem perencanaan daerah, karena Perubahan Rencana Kerja menerjemahkan perencanan strategis jangka menengah (RPJMD dan Renstra Sekretariat Daerah) ke dalam rencana, program, dan penganggaran tahunan.

Perubahan Rencana Kerja SKPD menjembatani sinkronisasi, harmonisasi Rencana Strategis kedalam langkah-langkah tahunan yang lebih konkrit dan terukur, yang selanjutnya akan dikompilasikan ditingkat Pemerintah Daerah menjadi Perubahan Rencana Kerja Pemerintah Daerah (RKPD) Pemerintah Kabupaten Bone.

Untuk itu, dokumen ini diharapkan dapat menjadi pedoman bagi pihak-pihak yang berkepentingan dalam merumuskan kebijakan program dan kegiatan Sekretariat Daerah. Meskipun perlu kami sampaikan bahwa program dan kegiatan yang akan dilaksanakan masih bersifat indikatif. Artinya, dalam pelaksanaannya harus disesuaikan dengan pembiayaan/anggaran ataupun kemampuan anggaran daerah yang tersedia.

Dengan penyusunan Perubahan Rencana Kerja ini diharapkan semua pihak memiliki satu persepsi tentang Rencana Kerja sehingga pelaksanaan kegiatan yang direncanakan dapat mencapai hasil yang optimal.

Watampone, 2024

Pj. SEKRETARIS DAERAH KABBUPATEN BONE

PEMERINTAH KABUPATEN BONE
SEKRETARIAT DAERAH
B O N E

Drs. A. GENAD IL UKRA, MM
Pangkat :
NIP. :1967 1006 199303 1 010