

**Legenda**

Permukiman

Kota Utama

Sungai

**Jaringan Jalan**

Jalan Arteri

Jalan Kolektor

Jalan Lokal

Jalan Kereta Api

**Batas Administrasi**

Batas Provinsi

Batas Kabupaten

Batas Kecamatan

Batas Desa

**Indeks Risiko Bencana Gempabumi**

0 0,3 0,6 1,0

Rendah Sedang Tinggi

**Petunjuk Letak Peta**

**Skala**

1 : 94.000 pada ukuran A1

1 Cm pada peta mewakili jarak 0.94 Km di Lapangan

ID Peta : Peta\_Risiko\_Bencana\_Gempabumi

Dibuat tanggal : 17 Oktober 2012

**Proyeksi Lokal :**  
World Mercator

**Unit Grid :**  
Lintang - Bujur dengan Interval antar grid 0.128 Derajat

**Unit Datum :**  
WGS - 84

**Gambar Latar :**  
ESRI Shaded Relief

**Kota, Pelabuhan dan Bandara :**  
United Nations Development Programme (UNDP)

**Metodologi dan Zonasi Bahaya Bencana :**  
Badan Nasional Penanggulangan Bencana (BNPB)

**Peta Dasar :**  
Peta Digital Rupabumi Skala 1 : 50.000, Bakosurtanal, 2006

**Batas Administrasi :**  
BPS, 2010

**Sumber Data :**  
- Hasil kajian risiko bencana kabupaten, BNPB, 2012, dengan menggunakan 3 komponen utama yaitu : Bahaya (H), Kerentanan (V), dan Kapasitas (C)  
- Formula Risiko yang digunakan  $R = H \times V \times C$   
- Detail metodologi dan klasifikasi parameter dapat dilihat di buku pedoman kajian risiko bencana Kabupaten, BNPB, 2012

**Disclaimer :**  
Peta ini digunakan sebagai acuan dalam penyusunan rencana penanggulangan bencana (RPB) tingkat Kabupaten

Penggambaran batas administrasi dan nama geografi, tidak dapat digunakan sebagai referensi resmi mengenai batas sesungguhnya di lapangan, dan tidak menyiratkan pengesahan resmi dari BNPB

**PETA RISIKO BENCANA GEMPABUMI**

**DI KABUPATEN REJANG LEBONG, PROVINSI BENGKULU**

Disahkan Oleh :

**BNPB**

**BADAN NASIONAL PENANGGULANGAN BENCANA**  
(B N P B)

Jl. Ir. H. Juanda 36, Jakarta 10120 Indonesia  
Telp. 021 345.8400, Fax. 021 345.8500

**BADAN PENANGGULANGAN BENCANA DAERAH (B P B D)**  
**KABUPATEN REJANG LEBONG**

Jl. Sukowati, Curup,  
Provinsi Bengkulu Telp. 0732-23264

Disusun Oleh : PT. Pillar Pusaka Inti dan PT. Phi Beta Kalam Wijaya



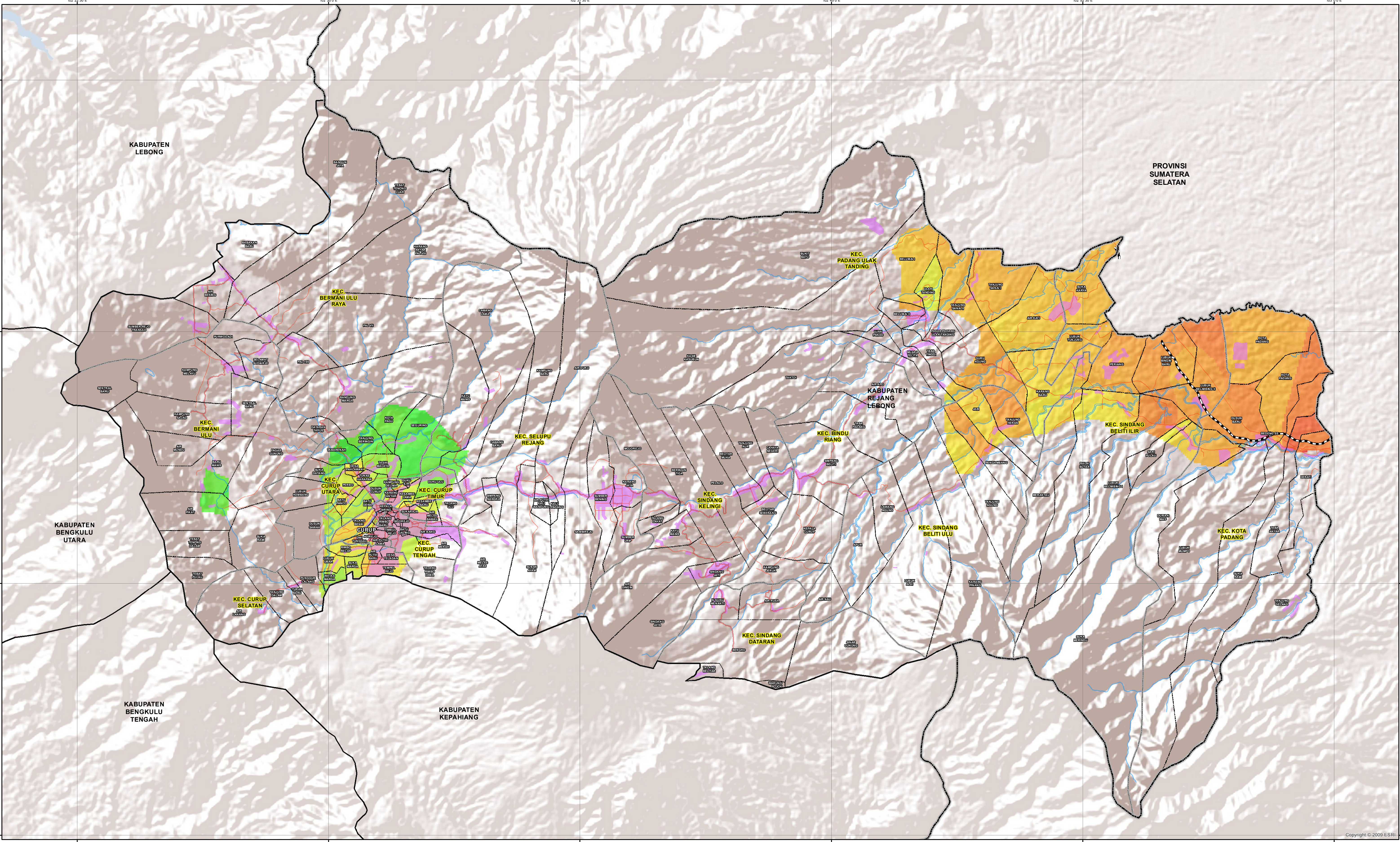

Legenda

Permukiman

Kota Utama

Sungai

**Jaringan Jalan**

Jalan Arteri

Jalan Kolektor

Jalan Lokal

Jalan Kereta Api

**Batas Administrasi**

Batas Provinsi

Batas Kabupaten

Batas Kecamatan

Batas Desa

**Indeks Risiko Bencana Banjir**

0 0,3 0,6 1,0

Rendah Sedang Tinggi

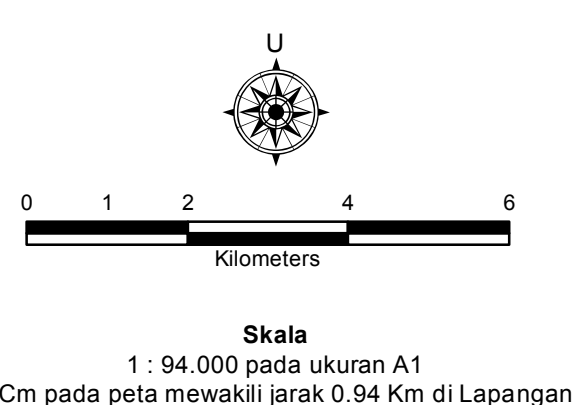

**Proyeksi Lokal :**  
World Mercator

**Unit Grid :**  
Lintang - Bujur dengan Interval antar grid 0.128 Derajat

**Unit Datum :**  
WGS - 84

**Gambar Latar :**  
ESRI Shaded Relief

**Kota, Pelabuhan dan Bandara :**  
United Nations Development Programme (UNDP)

**Metodologi dan Zonasi Bahaya Bencana :**  
Badan Nasional Penanggulangan Bencana (BNPB)

**Peta Dasar :**  
Peta Digital Rupabumi Skala 1 : 50.000, Bakosurtanal, 2006

**Batas Administrasi :**  
BPS, 2010

**Sumber Data :**  
- Hasil kajian risiko bencana kabupaten, BNPB, 2012, dengan menggunakan 3 komponen utama yaitu : Bahaya (H), Kerentanan (V), dan Kapasitas (C)  
- Formula Risiko yang digunakan  $R = H \times V / C$   
- Detail metodologi dan klasifikasi parameter dapat dilihat di buku pedoman kajian risiko bencana Kabupaten, BNPB, 2012

**Disclaimer :**  
Peta ini digunakan sebagai acuan dalam penyusunan rencana penanggulangan bencana (RPB) tingkat Kabupaten

Penggambaran batas administrasi dan nama geografi, tidak dapat digunakan sebagai referensi resmi mengenai batas sesungguhnya di lapangan, dan tidak menyiratkan pengesahan resmi dari BNPB

**PETA RISIKO BENCANA BANJIR**

**DI KABUPATEN REJANG LEBONG, PROVINSI BENGKULU**

Disahkan Oleh :

**B N P B**

**BADAN NASIONAL PENANGGULANGAN BENCANA (B N P B)**

Jl. Ir. H. Juanda 36, Jakarta 10120 Indonesia  
Telp. 021 345.8400, Fax. 021 345.8500

**BADAN PENANGGULANGAN BENCANA DAERAH (B P B D)**

**KABUPATEN REJANG LEBONG**

Jl. Sukowati, Curup,  
Provinsi Bengkulu Telp. 0732-23264

Disusun Oleh : PT. Pilar Pusaka Inti dan PT. Phi Beta Kalam Wijaya



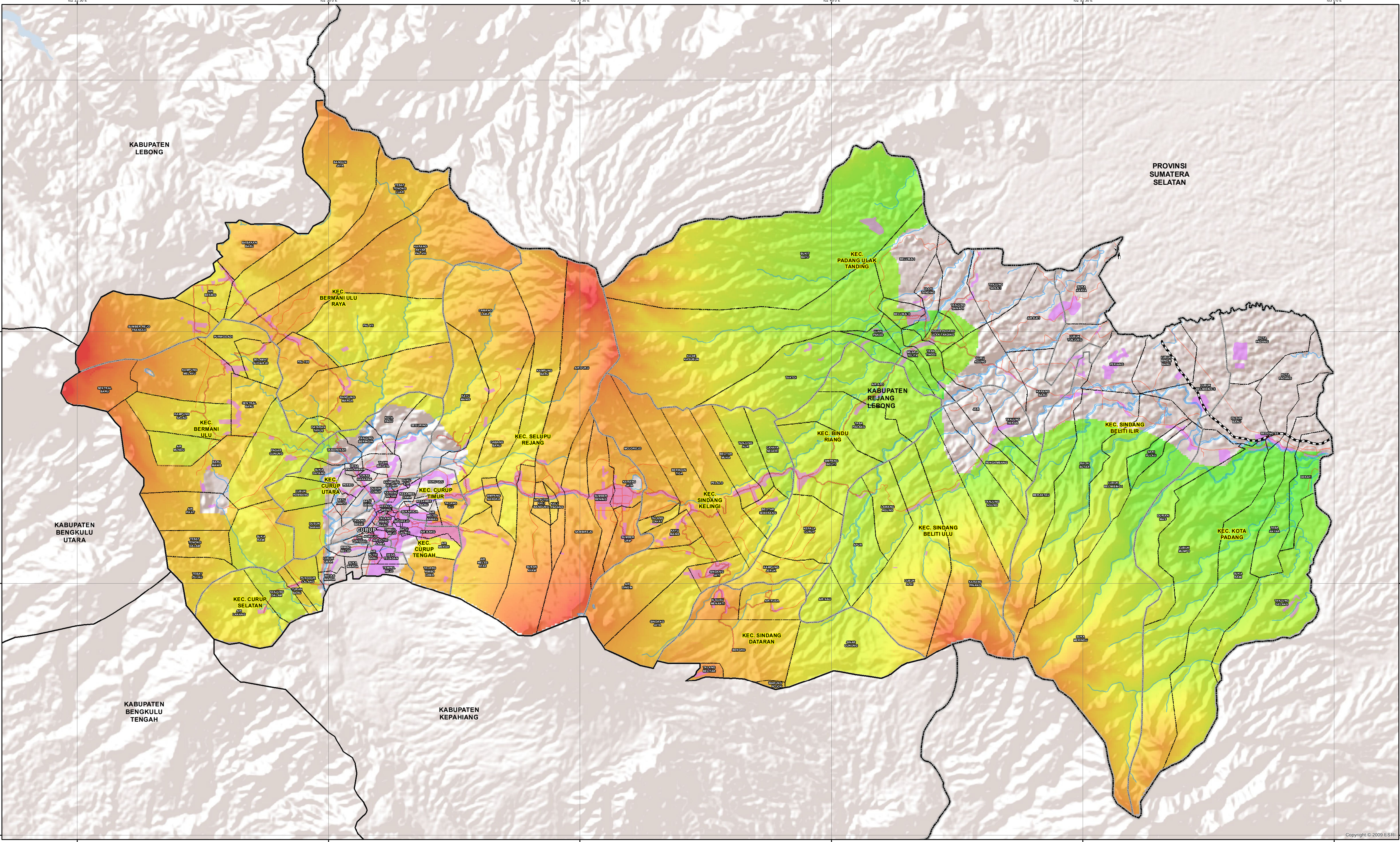

**Legenda**

Permukiman

Kota Utama

Sungai

**Jaringan Jalan**

Jalan Arteri

Jalan Kolektor

Jalan Lokal

Jalan Kereta Api

**Batas Administrasi**

Batas Provinsi

Batas Kabupaten

Batas Kecamatan

Batas Desa

**Indeks Risiko Bencana Tanah Longsor**

0 0,3 0,6 1,0

Rendah Sedang Tinggi

**Petunjuk Letak Peta**

**Skala**

1 : 94.000 pada ukuran A1

1 Cm pada peta mewakili jarak 0.94 Km di Lapangan

ID Peta : Peta\_Risiko\_Bencana\_Tanah Longsor

Dibuat tanggal : 17 Oktober 2012

**Proyeksi Lokal :**  
World Mercator

**Unit Grid :**  
Lintang - Bujur dengan Interval antar grid 0.128 Derajat

**Unit Datum :**  
WGS - 84

**Gambar Latar :**  
ESRI Shaded Relief

**Kota, Pelabuhan dan Bandara :**  
United Nations Development Programme (UNDP)

**Metodologi dan Zonasi Bahaya Bencana :**  
Badan Nasional Penanggulangan Bencana (BNPB)

**Peta Dasar :**  
Peta Digital Rupabumi Skala 1 : 50.000, Bakosurtanal, 2006

**Batas Administrasi :**  
BPS, 2010

**Sumber Data :**  
- Hasil kajian risiko bencana kabupaten, BNPB, 2012, dengan menggunakan 3 komponen utama yaitu : Bahaya (H), Kerentanan (V), dan Kapasitas (C)  
- Formula Risiko yang digunakan  $R = H \times V / C$   
- Detail metodologi dan klasifikasi parameter dapat dilihat di buku pedoman kajian risiko bencana Kabupaten, BNPB, 2012

**Disclaimer :**  
Peta ini digunakan sebagai acuan dalam penyusunan rencana penanggulangan bencana (RPB) tingkat Kabupaten

Penggambaran batas administrasi dan nama geografi, tidak dapat digunakan sebagai referensi resmi mengenai batas sesungguhnya di lapangan, dan tidak menyiratkan pengesahan resmi dari BNPB

**PETA RISIKO BENCANA TANAH LONGSOR**

**DI KABUPATEN REJANG LEBONG, PROVINSI BENGKULU**

Disahkan Oleh :

**BNPB**  
BADAN NASIONAL PENANGGULANGAN BENCANA (B N P B)

Jl. Ir. H. Juanda 36, Jakarta 10120 Indonesia  
Telp. 021 345.8400, Fax. 021 345.8500

**BADAN PENANGGULANGAN BENCANA DAERAH (B P B D)**  
**KABUPATEN REJANG LEBONG**

Jl. Sukowati, Curup,  
Provinsi Bengkulu Telp. 0732-23264

Disusun Oleh : PT. Pilar Pusaka Inti dan PT. Phi Beta Kalam Wijaya



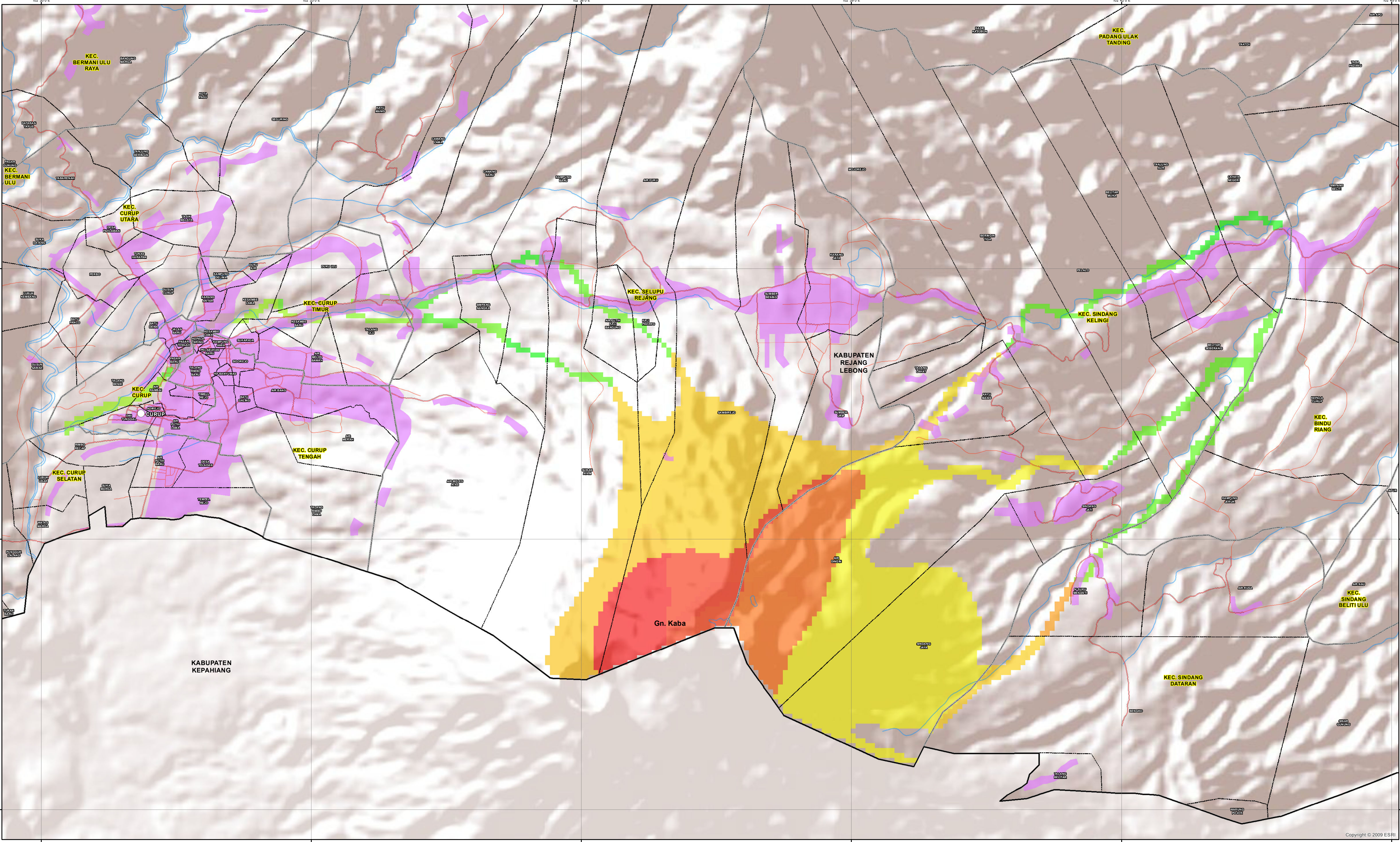

**Legenda**

Permukiman

Kota Utama

Sungai

**Jaringan Jalan**

Jalan Arteri

Jalan Kolektor

Jalan Lokal

Jalan Kereta Api

**Batas Administrasi**

Batas Provinsi

Batas Kabupaten

Batas Kecamatan

Batas Desa

**Indeks Risiko Bencana Letusan Gunungapi Kaba**

0 0.3 0.6 1.0

Rendah Sedang Tinggi

**Petunjuk Letak Peta**

**Skala**

1 : 35.000 pada ukuran A1

1 Cm pada peta mewakili jarak 0.35 Km di Lapangan

ID Peta : Peta\_Risiko\_Bencana\_Letusan Gunungapi Kaba

Dibuat tanggal : 17 Oktober 2012

**Proyeksi Lokal :**

World Mercator

**Unit Grid :**

Lintang - Bujur dengan Interval antar grid 0.05 Derajat

**Unit Datum :**

WGS - 84

**Gambar Latar :**

ESRI Shaded Relief

**Kota, Pelabuhan dan Bandara :**

United Nations Development Programme (UNDP)

**Metodologi dan Zonasi Bahaya Bencana :**

Badan Nasional Penanggulangan Bencana (BNPB)

**Peta Dasar :**

Peta Digital Rupabumi Skala 1 : 50.000, Bakosurtanal, 2006

**Batas Administrasi :**

BPS, 2010

**Sumber Data :**

- Hasil kajian risiko bencana kabupaten, BNPB, 2012, dengan menggunakan 3 komponen utama yaitu : Bahaya (H), Kerentanan (V), dan Kapasitas (C)
- Formula Risiko yang digunakan  $R = H \times V \times C$
- Detil metodologi dan klasifikasi parameter dapat dilihat di buku pedoman kajian risiko bencana Kabupaten, BNPB, 2012

**Disclaimer :**

Peta ini digunakan sebagai acuan dalam penyusunan rencana penanggulangan bencana (RPB) tingkat Kabupaten

Penggambaran batas administrasi dan nama geografi, tidak dapat digunakan sebagai referensi resmi mengenai batas sesungguhnya di lapangan, dan tidak menyiratkan pengesahan resmi dari BNPB

**PETA RISIKO BENCANA LETUSAN GUNUNGAPI KABA**

**DI KABUPATEN REJANG LEBONG, PROVINSI BENGKULU**

**B N P B**

**BADAN NASIONAL PENANGGULANGAN BENCANA (B N P B)**

Jl. Ir. H. Juanda 36, Jakarta 10120 Indonesia  
Telp. 021 345.8400, Fax. 021 345.8500

Disahkan Oleh :

**BADAN PENANGGULANGAN BENCANA DAERAH (B P B D)**

**KABUPATEN REJANG LEBONG**

Jl. Sukowati, Curup,  
Provinsi Bengkulu Telp. 0732-23264

Disusun Oleh : PT. Pillar Pusaka Inti dan PT. Phi Beta Kalam Wijaya



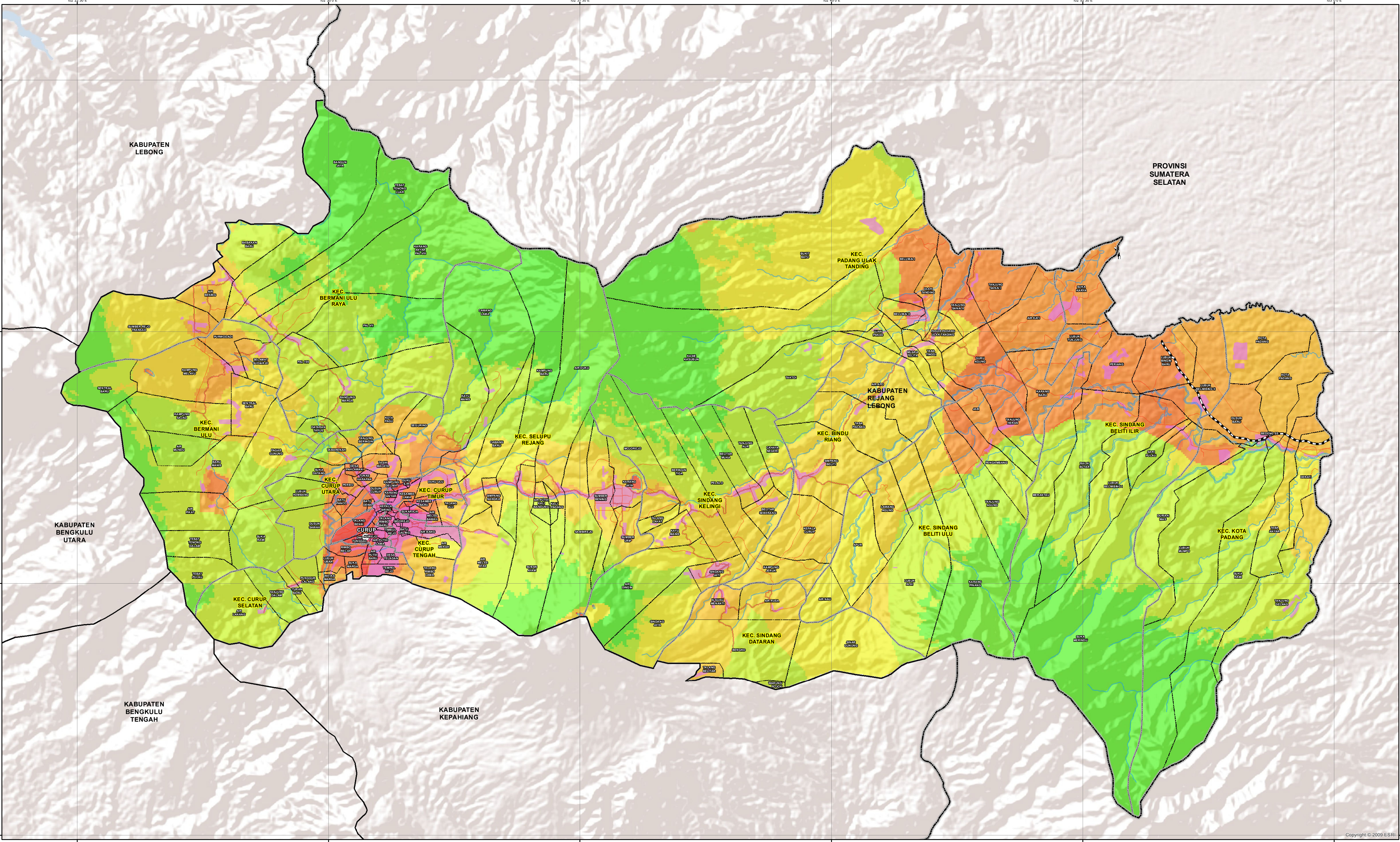

**Legenda**

Permukiman

Kota Utama

Sungai

**Jaringan Jalan**

Jalan Arteri

Jalan Kolektor

Jalan Lokal

Jalan Kereta Api

**Batas Administrasi**

Batas Provinsi

Batas Kabupaten

Batas Kecamatan

Batas Desa

**Indeks Risiko Bencana Cuaca Ekstrem**

0	0,3	0,6	1,0
Rendah	Sedang	Tinggi	

**Petunjuk Letak Peta**

**Skala**

1 : 94.000 pada ukuran A1

1 Cm pada peta mewakili jarak 0.94 Km di Lapangan

ID Peta : Peta\_Risiko\_Bencana\_Cuaca\_Ekstrem

Dibuat tanggal : 17 Oktober 2012

**Proyeksi Lokal :**  
World Mercator

**Unit Grid :**  
Lintang - Bujur dengan Interval antar grid 0.128 Derajat

**Unit Datum :**  
WGS - 84

**Gambar Latar :**  
ESRI Shaded Relief

**Kota, Pelabuhan dan Bandara :**  
United Nations Development Programme (UNDP)

**Metodologi dan Zonasi Bahaya Bencana :**  
Badan Nasional Penanggulangan Bencana (BNPB)

**Peta Dasar :**  
Peta Digital Rupabumi Skala 1 : 50.000, Bakosurtanal, 2006

**Batas Administrasi :**  
BPS, 2010

**Sumber Data :**

- Hasil kajian risiko bencana kabupaten, BNPB, 2012, dengan menggunakan 3 komponen utama yaitu : Bahaya (H), Kerentanan (V), dan Kapasitas (C)
- Formula Risiko yang digunakan  $R = H \times V \times C$
- Detail metodologi dan klasifikasi parameter dapat dilihat di buku pedoman kajian risiko bencana Kabupaten, BNPB, 2012

**Disclaimer :**  
Peta ini digunakan sebagai acuan dalam penyusunan rencana penanggulangan bencana (RPB) tingkat Kabupaten

Penggambaran batas administrasi dan nama geografi, tidak dapat digunakan sebagai referensi resmi mengenai batas sesungguhnya di lapangan, dan tidak menyiratkan pengesahan resmi dari BNPB

**PETA RISIKO BENCANA CUACA EKSTREM**

**DI KABUPATEN REJANG LEBONG, PROVINSI BENGKULU**

**Disahkan Oleh :**

**BADAN NASIONAL PENANGGULANGAN BENCANA (B N P B)**

Jl. Ir. H. Juanda 36, Jakarta 10120 Indonesia  
Telp. 021 345.8400, Fax. 021 345.8500

**BADAN PENANGGULANGAN BENCANA DAERAH (B P B D)**

**KABUPATEN REJANG LEBONG**

Jl. Sukowati, Curup,  
Provinsi Bengkulu Telp. 0732-23264

Disusun Oleh : PT. Pillar Pusaka Inti dan PT. Phi Beta Kalam Wijaya







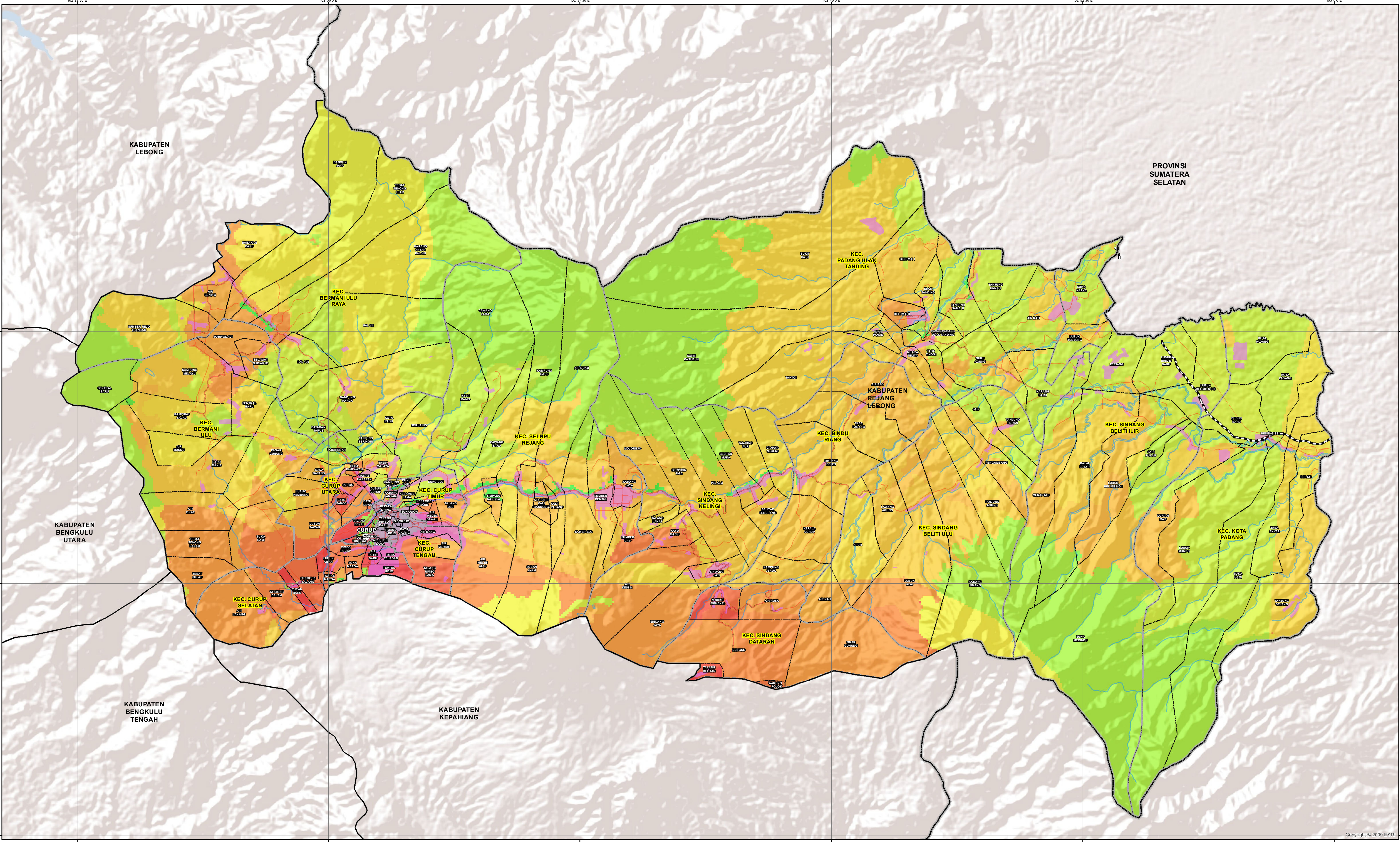

**Legenda**

Permukiman

Kota Utama

Sungai

**Jaringan Jalan**

Jalan Arteri

Jalan Kolektor

Jalan Lokal

Jalan Kereta Api

**Batas Administrasi**

Batas Provinsi

Batas Kabupaten

Batas Kecamatan

Batas Desa

**Indeks Risiko Bencana Kebakaran Hutan dan Lahan**

0

0,3

0,6

1,0

Rendah

Sedang

Tinggi

**Petunjuk Letak Peta**

U

0

1

2

4

6

Kilometers

Skala

1 : 94.000 pada ukuran A1

1 Cm pada peta mewakili jarak 0.94 Km di Lapangan

ID Peta : Peta\_Risiko\_Bencana\_Kebakaran

Hutan dan Lahan

Dibuat tanggal : 17 Oktober 2012

**Proyeksi Lokal :**

World Mercator

**Unit Grid :**

Lintang - Bujur dengan

Interval antar grid 0.128 Derajat

**Unit Datum :**

WGS - 84

**Gambar Latar :**

ESRI Shaded Relief

**Kota, Pelabuhan dan Bandara :**

United Nations Development Programme (UNDP)

**Metodologi dan Zonasi Bahaya Bencana :**

Badan Nasional Penanggulangan Bencana (BNPB)

**Peta Dasar :**

Peta Digital Rupabumi Skala 1 : 50.000, Bakosurtanal, 2006

**Batas Administrasi :**

BPS, 2010

**Sumber Data :**

- Hasil kajian risiko bencana kabupaten, BNPB, 2012, dengan menggunakan 3 komponen utama yaitu : Bahaya (H), Kerentanan (V), dan Kapasitas (C)

- Formula Risiko yang digunakan  $R = H \times V \times C$

- Detail metodologi dan klasifikasi parameter dapat dilihat di buku pedoman kajian risiko bencana Kabupaten, BNPB, 2012

**Disclaimer :**

Peta ini digunakan sebagai acuan dalam penyusunan rencana penanggulangan bencana (RPB) tingkat Kabupaten

**Penggambaran batas administrasi dan nama geografi, tidak dapat digunakan sebagai referensi resmi mengenai batas sesungguhnya di lapangan, dan tidak menyiratkan pengesahan resmi dari BNPB**

**PETA RISIKO BENCANA KEBAKARAN HUTAN DAN LAHAN**

**DI KABUPATEN REJANG LEBONG, PROVINSI BENGKULU**

Disahkan Oleh :

**BADAN NASIONAL PENANGGULANGAN BENCANA (B N P B)**

Jl. Ir. H. Juanda 36, Jakarta 10120 Indonesia

Telp. 021 345.8400, Fax. 021 345.8500

**BADAN PENANGGULANGAN BENCANA DAERAH (B P B D)**

**KABUPATEN REJANG LEBONG**

Jl. Sukowati, Curup,

Provinsi Bengkulu Telp. 0732-23264

Disusun Oleh : PT. Pillar Pusaka Inti dan PT. Phi Beta Kalam Wijaya



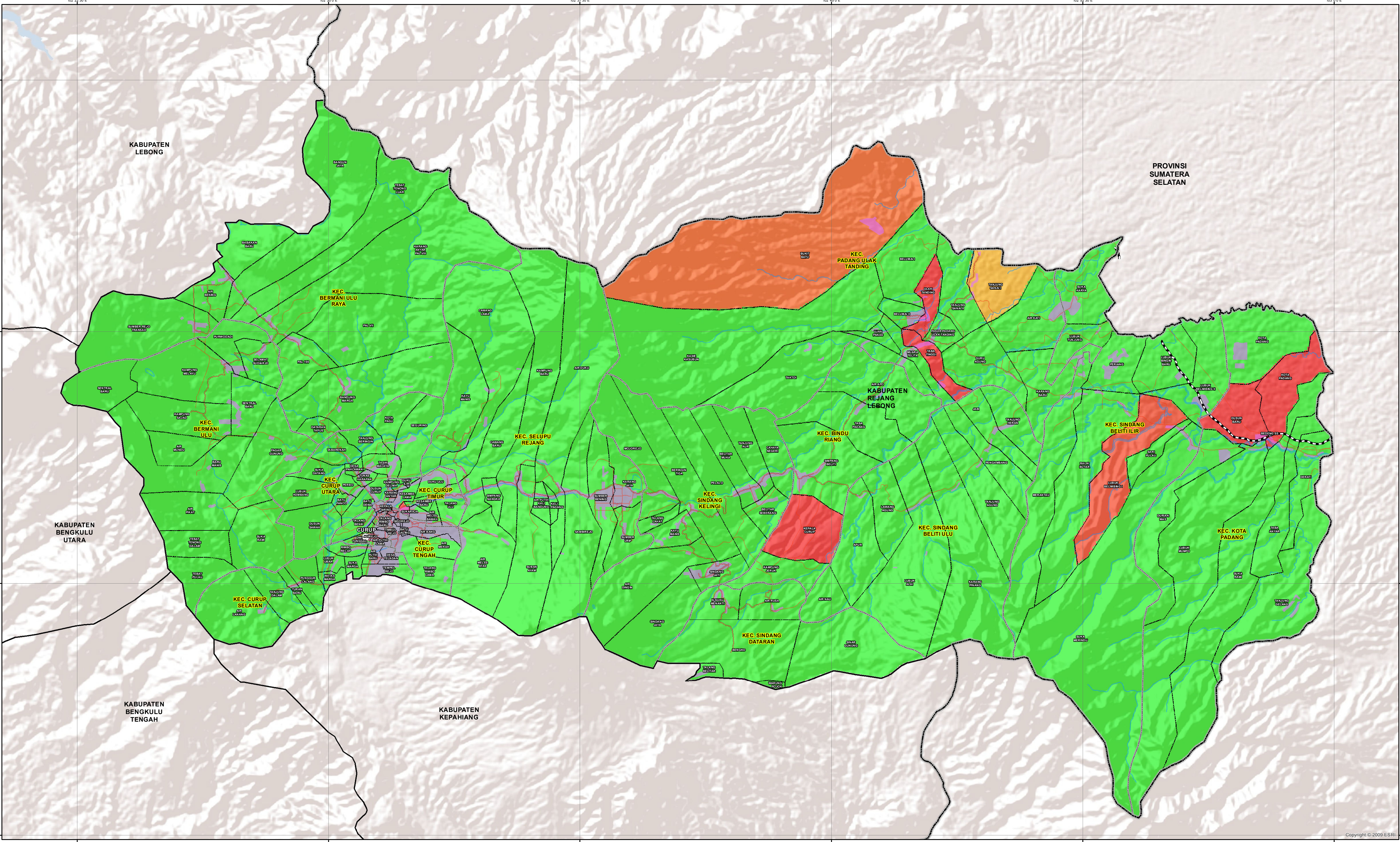

**Legenda**

Permukiman

Kota Utama

Sungai

**Jaringan Jalan**

Jalan Arteri

Jalan Kolektor

Jalan Lokal

Jalan Kereta Api

**Batas Administrasi**

Batas Provinsi

Batas Kabupaten

Batas Kecamatan

Batas Desa

**Indeks Risiko Bencana Epidemi dan Wabah Penyakit**

0

0,3

0,6

1,0

Rendah

Sedang

Tinggi

**Petunjuk Letak Peta**

0

1

2

4

6

Kilometers

Skala

1 : 94.000 pada ukuran A1

1 Cm pada peta mewakili jarak 0.94 Km di Lapangan

ID Peta : Peta\_Risiko\_Bencana\_Epidemi dan Wabah Penyakit

Dibuat tanggal : 17 Oktober 2012

**Proyeksi Lokal :**  
World Mercator

**Unit Grid :**  
Lintang - Bujur dengan Interval antar grid 0.128 Derajat

**Unit Datum :**  
WGS - 84

**Gambar Latar :**  
ESRI Shaded Relief

**Kota, Pelabuhan dan Bandara :**  
United Nations Development Programme (UNDP)

**Metodologi dan Zonasi Bahaya Bencana :**  
Badan Nasional Penanggulangan Bencana (BNPB)

**Peta Dasar :**  
Peta Digital Rupabumi Skala 1 : 50.000, Bakosurtanal, 2006

**Batas Administrasi :**  
BPS, 2010

**Sumber Data :**

- Hasil kajian risiko bencana kabupaten, BNPB, 2012, dengan menggunakan 3 komponen utama yaitu : Bahaya (H), Kerentanan (V), dan Kapasitas (C)
- Formula Risiko yang digunakan  $R = H \times V / C$
- Detail metodologi dan klasifikasi parameter dapat dilihat di buku pedoman kajian risiko bencana Kabupaten, BNPB, 2012

**Disclaimer :**  
Peta ini digunakan sebagai acuan dalam penyusunan rencana penanggulangan bencana (RPB) tingkat Kabupaten

**Penggambaran batas administrasi dan nama geografi, tidak dapat digunakan sebagai referensi resmi mengenai batas sesungguhnya di lapangan, dan tidak menyiratkan pengesahan resmi dari BNPB**

**PETA RISIKO BENCANA EPIDEMI DAN WABAH PENYAKIT**  
**DI KABUPATEN REJANG LEBONG, PROVINSI BENGKULU**

Disahkan Oleh :

**BADAN NASIONAL PENANGGULANGAN BENCANA (B N P B)**  
Jl. Ir. H. Juanda 36, Jakarta 10120 Indonesia  
Telp. 021 345.8400, Fax. 021 345.8500

**BADAN PENANGGULANGAN BENCANA DAERAH (B P B D)**  
**KABUPATEN REJANG LEBONG**  
Jl. Sukowati, Curup,  
Provinsi Bengkulu Telp. 0732-23264

Disusun Oleh : PT. Pillar Pusaka Inti