

KEC. RAKUMPIT							
Kelurahan	Petuk Bukit	1	5	1	4	1	0
	Pager	0	1	0	1	0	0
	Panjehang	1	1	1	1	0	0
	Gaung Baru	0	1	0	1	0	0
	Petuk Barunai	2	2	2	2	0	0
	Mungku Baru	1	5	1	4	1	0
	Bukit Sua	0	4	1	4	0	0
		5	19	6	17	2	0
		30					
		1234	17810 (+5)	1093	17241 (+1)	550	19 (+4)
	20137 (+5)						

B. DATA SEBARAN COVID-19 WILAYAH KOTA PALANGKA RAYA

KECAMATAN	SUSPECT	CONFIRM	NEGATIF	Sembuh	Meninggal Dunia	Dalam Perawatan	Meninggal Menunggu Hasil	No Address
PAHANDUT	331	4861 (+1)	296	4694	166	1 (+1)		
JEKAN RAYA	768	11673 (+3)	670	11322 (+1)	336	15 (+2)		
SABANGAU	86	884 (+1)	83	852	29	3 (+1)		
BUKIT BATU	44	373	38	356	17	0		
RAKUMPIT	5	19	6	17	2	0		
PALANGKA RAYA	1234	17810 (+5)	1093	17241 (+1)	550	19 (+4)	49	2

Sembuh	Meninggal Dunia	Dalam Perawatan
96,81 %	3,09 %	0,11 %

C. INFORMASI SEBARAN COVID-19 PERKECAMATAN DI KOTA PALANGKA RAYA

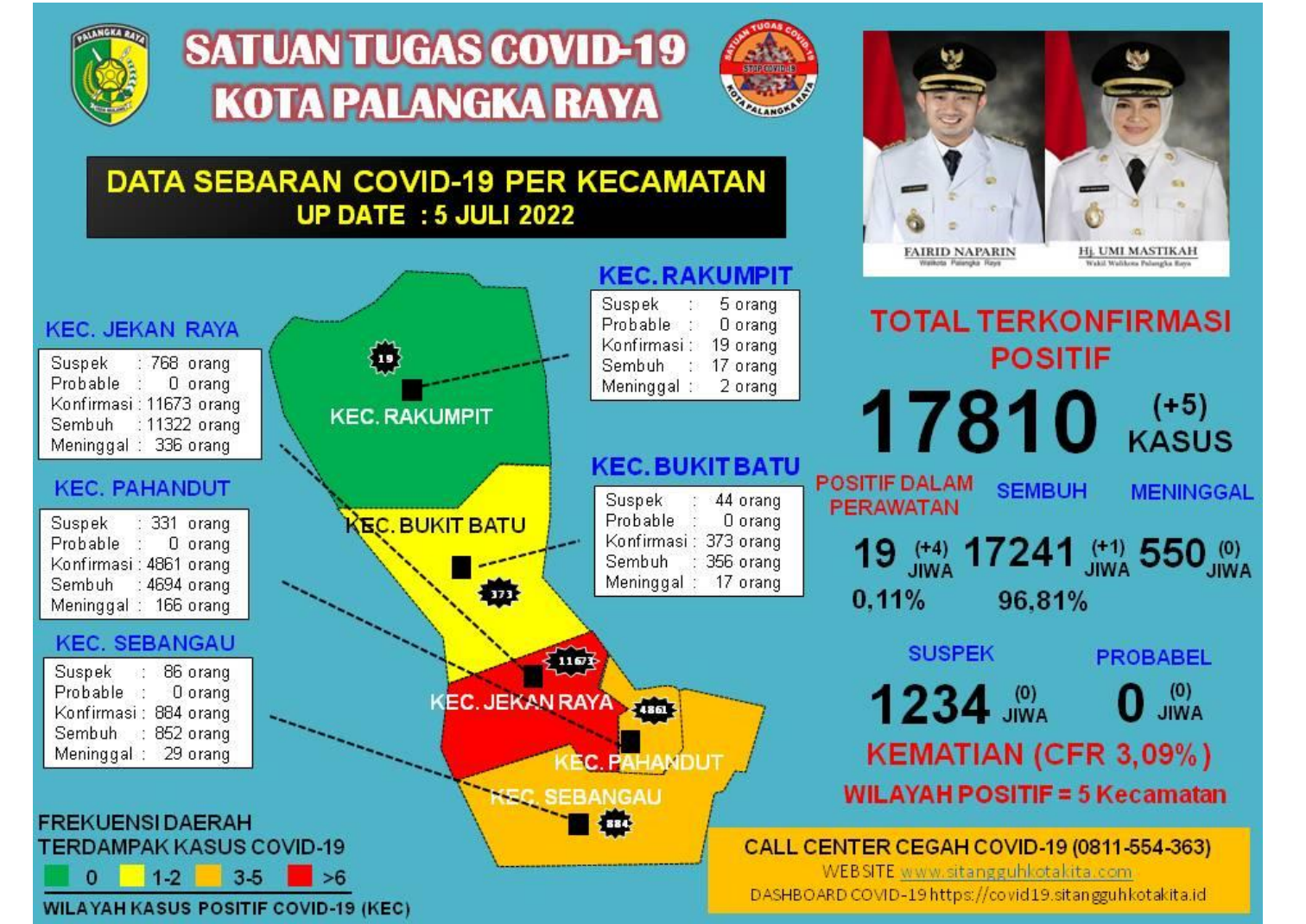

FREKUENSI DAERAH TERDAMPAK KASUS COVID-19

0 1-2 3-5 >6

WILAYAH KASUS POSITIF COVID-19 (KEC)

E. GRAFIK STATUS HARIAN KOTA PALANGKA RAYA

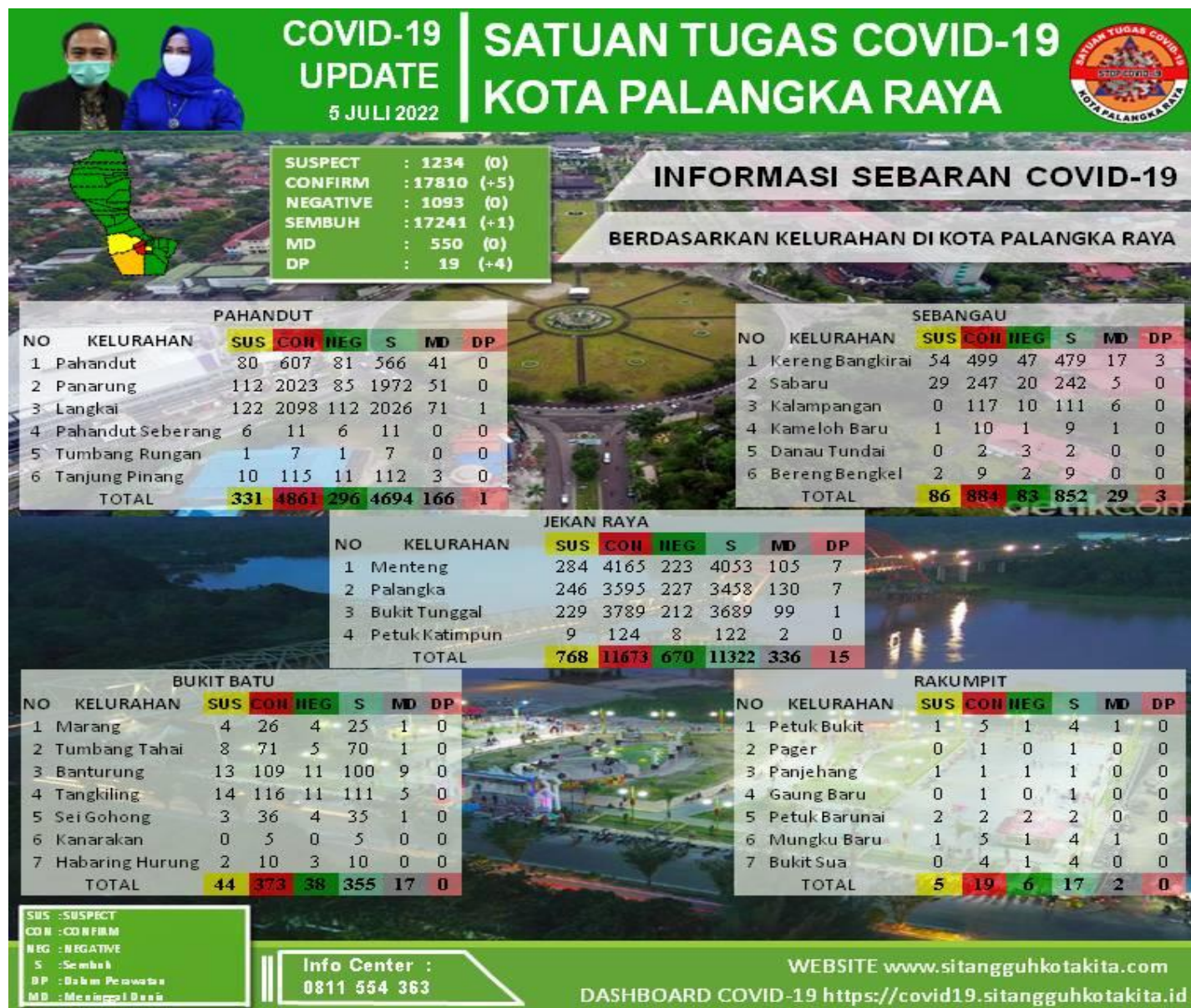

E. GRAFIK STATUS HARIAN KOTA PALANGKA RAYA

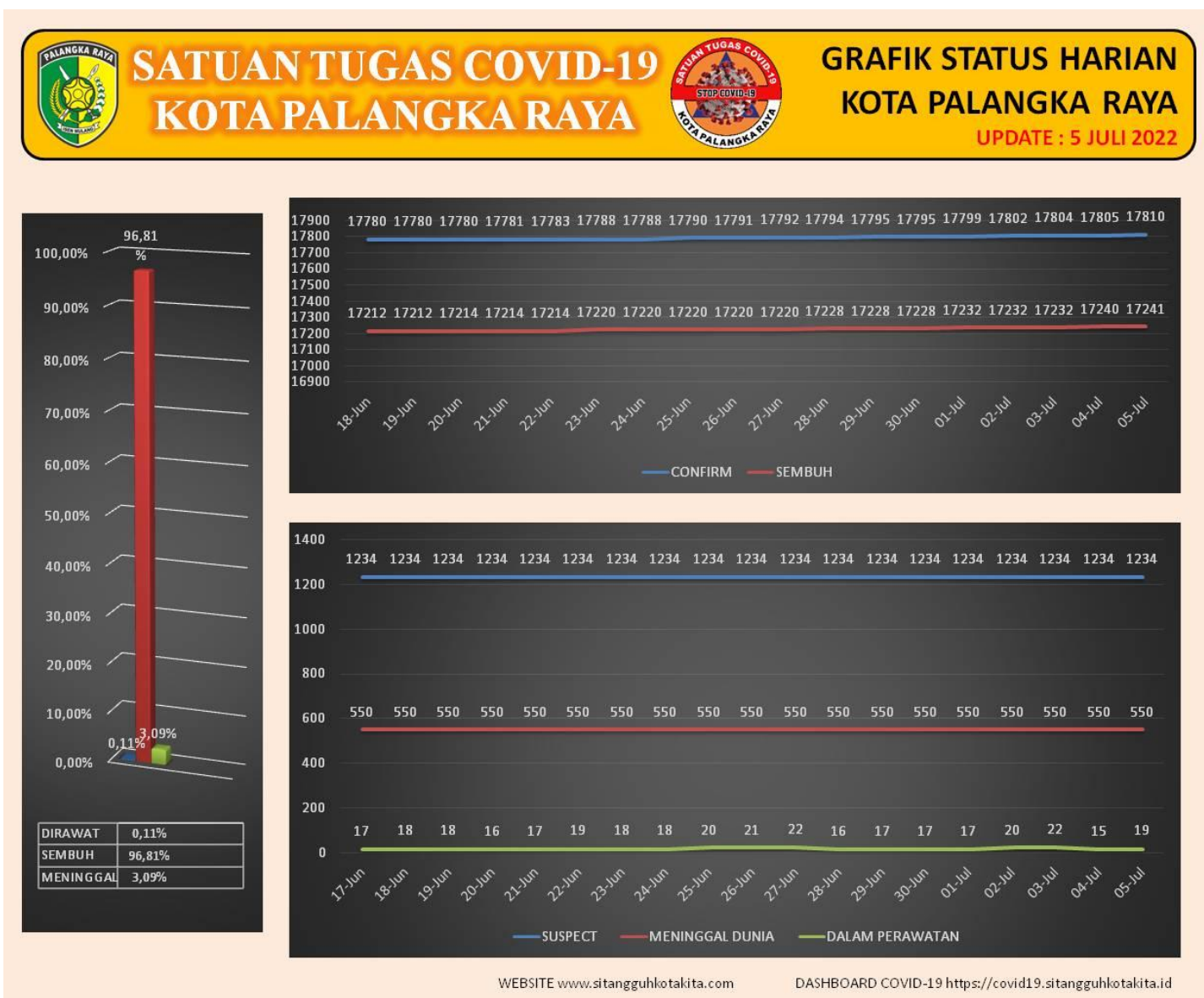

SATUAN TUGAS COVID-19 KOTA PALANGKA RAYA

INFORMASI SEBARAN COVID-19

COVID-19 UPDATE 5 JULI 2022

PETA ZONA DI KOTA PALANGKA RAYA

BERDASARKAN KELURAHAN DI KOTA PALANGKA RAYA

KECAMATAN DAN KELURAHAN ZONA HIJAU			
NO	KECAMATAN	NO	KELURAHAN
1	RAKUMPIT	1	PAGER
		2	PETUK BARUNAI
		3	PANJEHANG
		4	GAUNG BARU
		5	MANGKU BARU
		6	BUKIT SUA
		7	PETUK BUKIT
2	PAHANDUT	8	TUMBANG RUNGAN
		9	PAHANDUT SEBERANG
		10	TANJUNG PINANG
		11	PAHANDUT
		12	PANARUNG
3	SEBANGAU	13	DANAU TUNDAI
		14	BERENG BENGKEL
		15	KAMELOH BARU
		16	KALAMPANGAN
		17	SABARU
4	BUKIT BATU	18	KANARAKAN
		19	MARANG
		20	SEI GOHONG
		21	HABARING HURUNG
		22	BANTURUNG
		23	TUMBANG TAHAI
		24	TANGKILING
5	JEKAN RAYA	25	PETUKATIMPUN

KECAMATAN DAN KELURAHAN ZONA KUNING			
NO	KECAMATAN	NO	KELURAHAN
1	JEKAN RAYA	1	BUKIT TUNGGAL
2	PAHANDUT	2	LANGKAI

KECAMATAN DAN KELURAHAN ZONA ORANGE			
NO	KECAMATAN	NO	KELURAHAN
1	SEBANGAU	1	KERENG BANGKIRAI

KECAMATAN DAN KELURAHAN ZONA MERAH			
NO	KECAMATAN	NO	KELURAHAN
1	JEKAN RAYA	1	MENTENG
		2	PALANGKA

KETERANGAN JUMLAH KASUS AKTIF

HIJAU	0	Rumah
KUNING	1 – 2	Rumah
ORANGE	3 – 5	Rumah
MERAH	> 5	Rumah

KECAMATAN	ZONA HIJAU	ZONA KUNING	ZONA ORANGE	ZONA MERAH
PAHANDUT	5	1	0	0
JEKAN RAYA	1	1	0	2
SABANGAU	5	0	1	0
BUKIT BATU	7	0	0	0
RAKUMPIT	7	0	0	0
PALANGKA RAYA	25	2	1	2

WEBSITE www.sitangguhkotakita.com

DASHBOARD COVID-19 <https://covid19.sitangguhkotakita.id>



SATUAN TUGAS COVID-19 KOTA PALANGKA RAYA



CAPAIAN VAKSIINASI DI KOTA PALANGKA RAYA

UPDATE 5 JULI 2022

PUSAT

Tanggal	Target	Realisasi Vaksinasi Program						Realisasi Vaksinasi Gotong Royong						Realisasi Vaksinasi Program dan Gotong Royong					
		Dosis I	%	Dosis II	%	Dosis III	%	Dosis I	%	Dosis II	%	Dosis III	%	Dosis I	%	Dosis II	%	Dosis III	%
4/7/2022	223.417	236.578	105,89	203.357	91,02	67.742	30,32	25.966	11,62	23.514	10,52	7990	3,58	262.544	117,51	226.871	101,55	75.732	33,90

PALANGKA RAYA

Tanggal	Target	Realisasi Vaksinasi Program						Realisasi Vaksinasi Gotong Royong						Realisasi Vaksinasi Program dan Gotong Royong					
		Dosis I	%	Dosis II	%	Dosis III	%	Dosis I	%	Dosis II	%	Dosis III	%	Dosis I	%	Dosis II	%	Dosis III	%
30/6/2022	223.417	236.529	105,87	203.292	90,99	68.252	30,55	25.964	11,62	23.514	10,52	7987	3,57	262.493	117,49	226.806	101,52	76.239	34,12
1/7/2022	223.417	236.548	105,88	203.311	91,00	67.613	30,26	25.964	11,62	23.514	10,52	7989	3,58	262.512	117,50	226.825	101,53	75.602	33,84
2/7/2022	223.417	236.545	105,88	203.333	91,01	67.707	30,31	25.965	11,62	23.514	10,52	7990	3,58	262.510	117,50	226.847	101,54	75.697	33,88
3/7/2022	223.417	236.545	105,88	203.333	91,01	67.707	30,31	25.965	11,62	23.514	10,52	7990	3,58	262.510	117,50	226.847	101,54	75.697	33,88
4/7/2022	223.417	236.578	105,89	203.357	91,02	67.742	30,32	25.966	11,62	23.514	10,52	7990	3,58	262.544	117,51	226.871	101,55	75.732	33,90

VAKSINASI HARIAN

Tanggal	Target	Realisasi Vaksinasi Program						Realisasi Vaksinasi Gotong Royong						Realisasi Vaksinasi Program dan Gotong Royong					
		Dosis I	%	Dosis II	%	Dosis III	%	Dosis I	%	Dosis II	%	Dosis III	%	Dosis I	%	Dosis II	%	Dosis III	%
30/6/2022	223.417	37	0,02	14	0,01	815	0,36	0	0,00	0	0,00	0	0,00	37	0,02	14	0,01	815	0,36
1/7/2022	223.417	19	0,01	19	0,01	113	0,05	0	0,00	19	0,01	2	0,00	19	0,01	19	0,01	115	0,05
2/7/2022	223.417	-3	0,00	22	0,01	94	0,04	1	0,00	0	0,00	1	0,00	-2	0,00	22	0,01	95	0,04
3/7/2022	223.417	-3	0,00	22	0,01	94	0,04	1	0,00	0	0,00	1	0,00	-2	0,00	22	0,01	95	0,04
4/7/2022	223.417	27	0,01	17	0,01	27	0,01	1	0,00	0	0,00	0	0,00	28	0,01	17	0,01	27	0,01

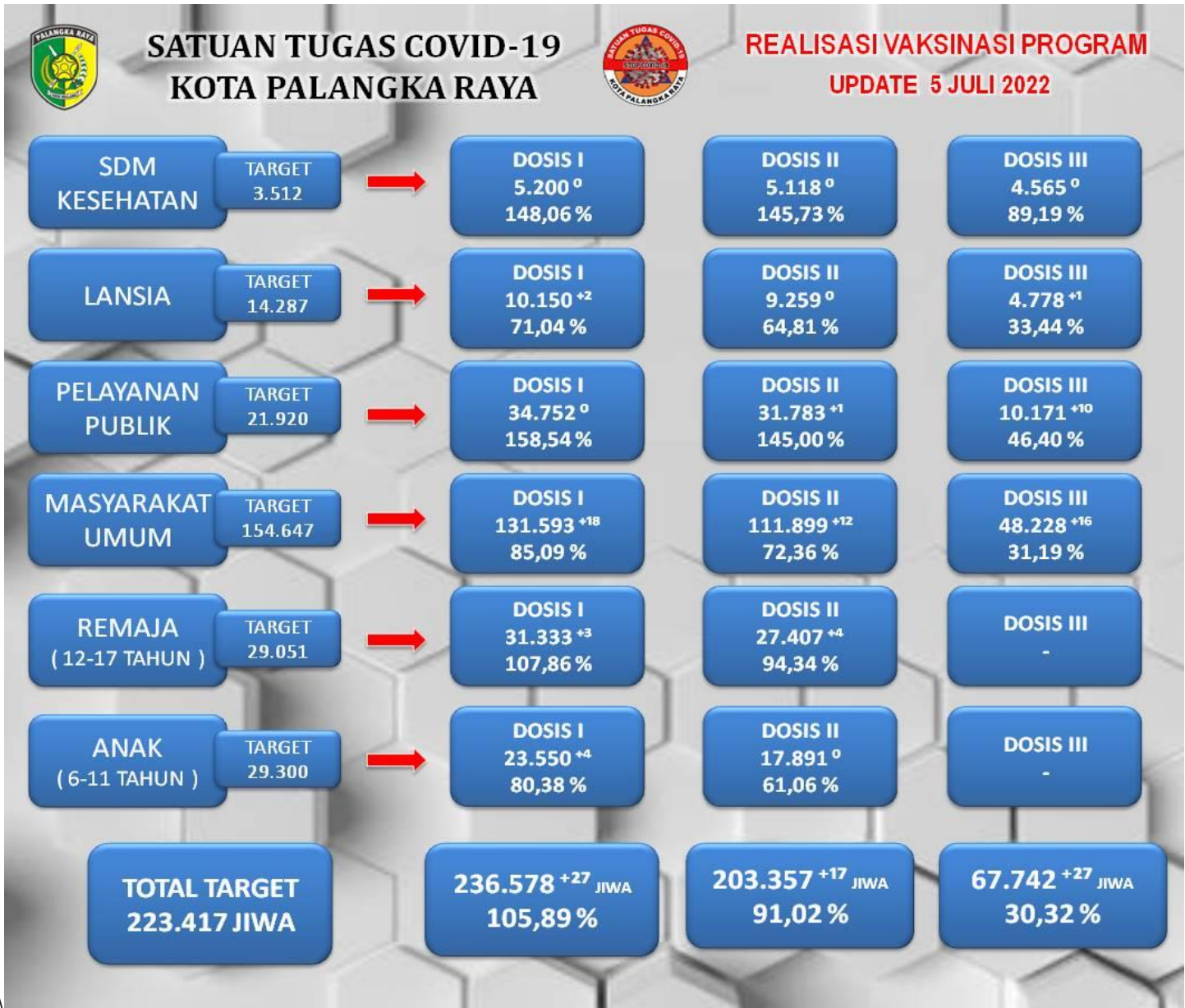

H. GRAFIK SANKSI REKAPITULASI

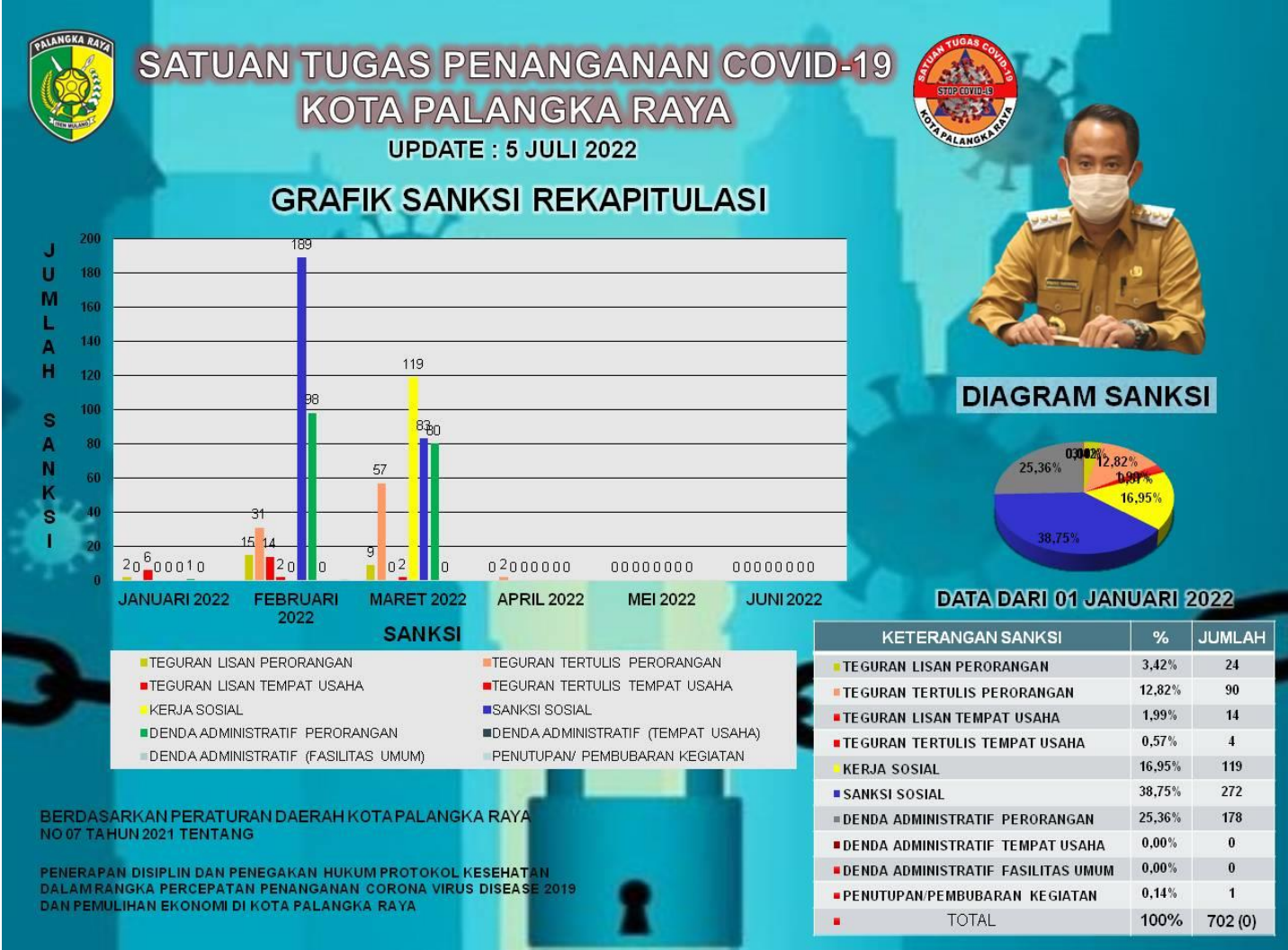

I. YANG DIKELUARKAN OLEH SATGAS PERCEPATAN PENANGANAN COVID-19 DI KOTA PALANGKA RAYA

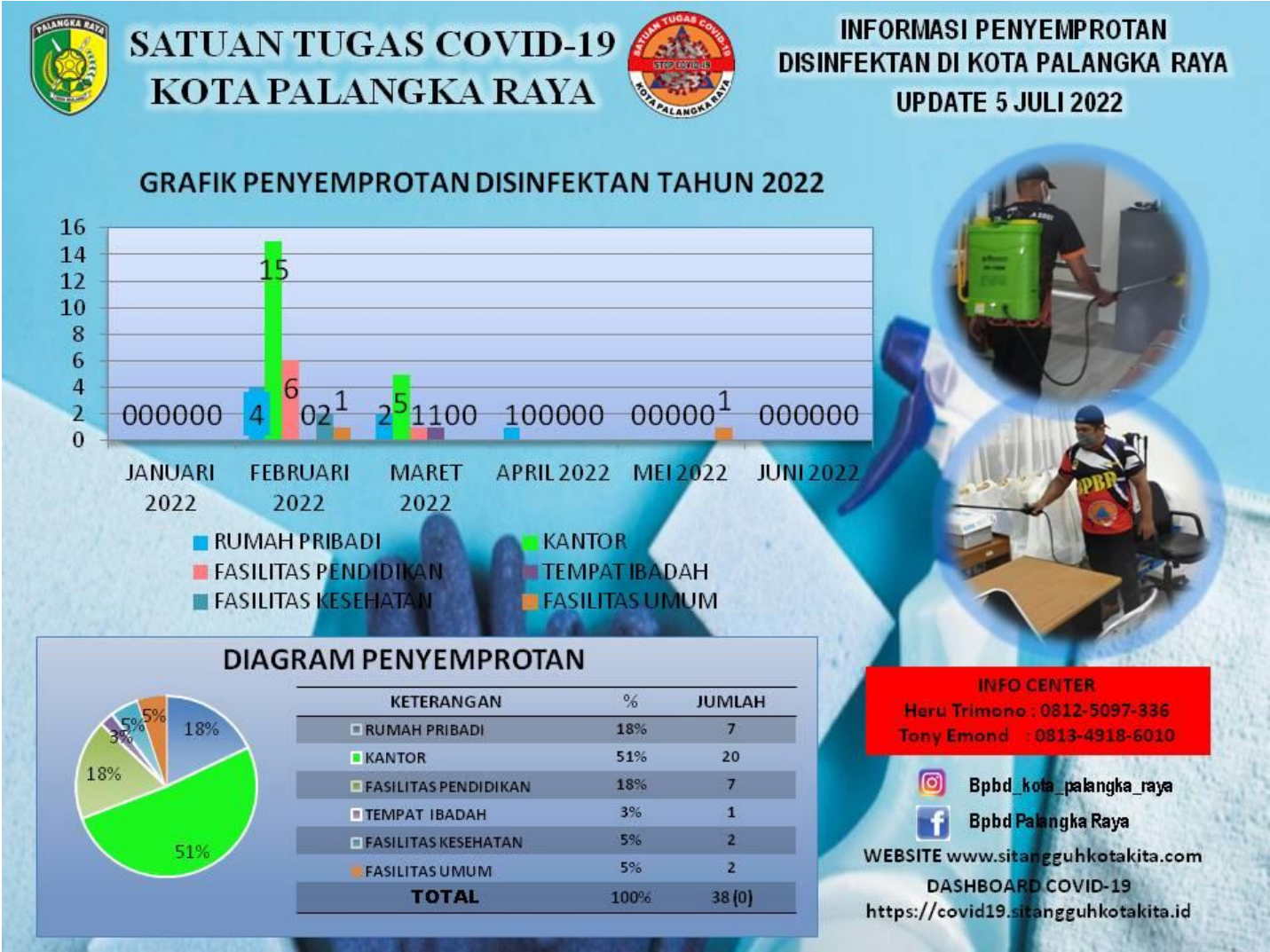

J. YANG DIKELUARKAN OLEH SATGAS PERCEPATAN PENANGANAN COVID-19 DI KOTA PALANGKA RAYA

Dalam rangka antisipasi Penyebaran Covid-19 di Wilayah Kota Palangka Raya Pemerintah Kota Palangka Raya telah mengambil langkah-langkah kebijakan dalam Percepatan Penanganan Darurat Bencana Pandemi Covid-19, yaitu :

- 1) Penetapan Status Faktual Pandemi Corona Virus Disease 2019 (Covid-19) di Indonesia (*Keputusan Presiden Republik Indonesia Nomor 24 Tahun 2021 tanggal 31 Desember 2021*)
- 2) Penerapan Disiplin Protokol Kesehatan Dalam Rangka Percepatan Penanganan Corona Virus Disease 2019 Dan Pemulihan Ekonomi (*Peraturan Daerah Kota Palangka Raya Nomor 7 Tahun 2021 tanggal 29 November 2021*)
- 3) Pembentukan Satuan Tugas Penanganan dan Pencegahan Corona Virus Disease 2019 Di Wilayah Kota Palangka Raya (*Keputusan Walikota Palangka Raya Nomor 188.45/37/2022 tanggal 11 Januari 2022*).
- 4) Perpanjangan Keempat Status Tanggap Darurat Bencana Non Alam Pandemi Corona Virus Disease 2019 (Covid-19) Di wilayah Kota Palangka Raya (*Keputusan Walikota Palangka Raya Nomor : 188.45/47/2022 tanggal 12 Januari 2022*).
- 5) Pemberlakuan Pembatasan Kegiatan Masyarakat Level 3 dan mengoptimalkan posko penanganan Corona Virus Disease 2019 (Covid-19) Tingkat Kelurahan Di wilayah Kota Palangka Raya (*Nomor : 360/03/SATGAS COVID-19/BPBD/III/2022 tanggal 15 Maret 2022*.)

Demikian Laporan PENANGANAN DARURAT BENCANA PANDEMI COVID-19 DI KOTA PALANGKA RAYA TAHUN 2022

Terima Kasih
Salam Tangguh
Kenali ancamannya kurangi risikonya
Tangguh Hadapi Bencana

