



**PEMERINTAH KOTA PALANGKA RAYA**  
**BADAN PENANGGULANGAN BENCANA**  
**DAERAH KOTA PALANGKA RAYA**

Jl. Tjilik Riwut km 5,5 Palangka Raya  
Email : [bpbd.palangkaraya@gmail.com](mailto:bpbd.palangkaraya@gmail.com)



**LAPORAN HARIAN PUSAT PENGENDALIAN OPERASI-PENANGGULANGAN BENCANA (PUSDALOPS-PB)**  
**BADAN PENANGGULANGAN BENCANA DAERAH KOTA PALANGKA RAYA**

Mohon Izin melaporkan, pada :

Hari : Kamis  
Tanggal : 31 Oktober 2024  
Pukul : 07.00 - 23.00 WIB

**KEGIATAN :**

1. Melaksanakan kegiatan rutin administrasi dan pelaporan.
2. Pengendalian dan pengoperasian Petugas Piket BPBD Kota Palangka Raya.
3. Penanganan Pohon Tumbang di Jalan Rajawali (sebelah SMP 3) Kelurahan Palangka Kecamatan Jekan Raya.
4. Penanganan Pohon Tumbang di Jalan Mahir Mahar km 10 Kelurahan Bukit Tunggal Kecamatan Jekan Raya.
5. Hasil pantauan dan monitoring melalui :
  - a. Call center 112.
  - b. Melaksanakan Pengamatan serta informasi melalui situs Website seperti BMKG, BNPB, serta melalui Media Sosial seperti WhatsApp, Facebook dan Instagram
  - c. Radio Komunikasi, repeater VHF
6. Sumber daya yang tersedia :
  1. Personil
    - a. TRC BPBD REGU I dan BPBD REGU II Kota Palangka Raya
  2. Peralatan

NO.	UNIT	JENIS PERALATAN	JUMLAH	KETERANGAN
1.	Mobil Rescue double Cabin KH.	-	1 unit	Lengkap dan Berfungsi dengan baik
2.	Pick Up L 300 KH. 8945 AW	-	1 unit	Lengkap dan Berfungsi dengan baik
3.	Pick Up Hilux KH. 8015 TW	-	1 unit	Lengkap dan Berfungsi dengan baik
4.	Mobil Mahendra doubleCabin KH. 8040 TW	-	1 unit	Lengkap dan Berfungsi dengan baik
5	Truk Tangki KH. 8045 TW	Mesin Honda GX 270Selang 1,5 inci Nozzle 1,5 inci	1 1 roll 2	Lengkap dan Berfungsi dengan baik
6	Mobil Hilux double Cabin KH. 8091 TW	-	1 unit	Lengkap dan Berfungsi dengan baik
7	Sepeda Motor Honda CRF	-	20 unit	Lengkap dan Berfungsi dengan baik

NO.	UNIT	JENIS PERALATAN	JUMLAH	KETERANGAN
1.	Kolher	Portabel Selang 2,5 Nosel 2,5	1 6 2	Lengkap dan Berfungsi dengan baik
2.	Honda GP 160	Portabel Selang 1,5 Nosel 1,5	2 10 2	Lengkap dan Berfungsi dengan baik
3.	Chainsaw		6	Lengkap dan Berfungsi dengan baik
4.	Chainsaw lengan /dahan		1	Lengkap dan Berfungsi dengan baik
5.	Suntik Gambut		2	Lengkap dan Berfungsi dengan baik
6.	Kapak Pulaski		1	Lengkap dan Berfungsi dengan baik
7.	Sekop		10	Lengkap dan Berfungsi dengan baik
8.	Cangkul		10	Lengkap dan Berfungsi dengan baik
9.	Garukan		10	Lengkap dan Berfungsi dengan baik

**A PANTAUAN VISUAL CUACA DI KOTA PALANGKA RAYA PRAKIRAAN CUACA BMKG :**

<https://bmkgpalangkaraya.com/>

VISUAL



B. Sistem Peringatan Kebakaran Hutan dan Lahan [SPARTAN]

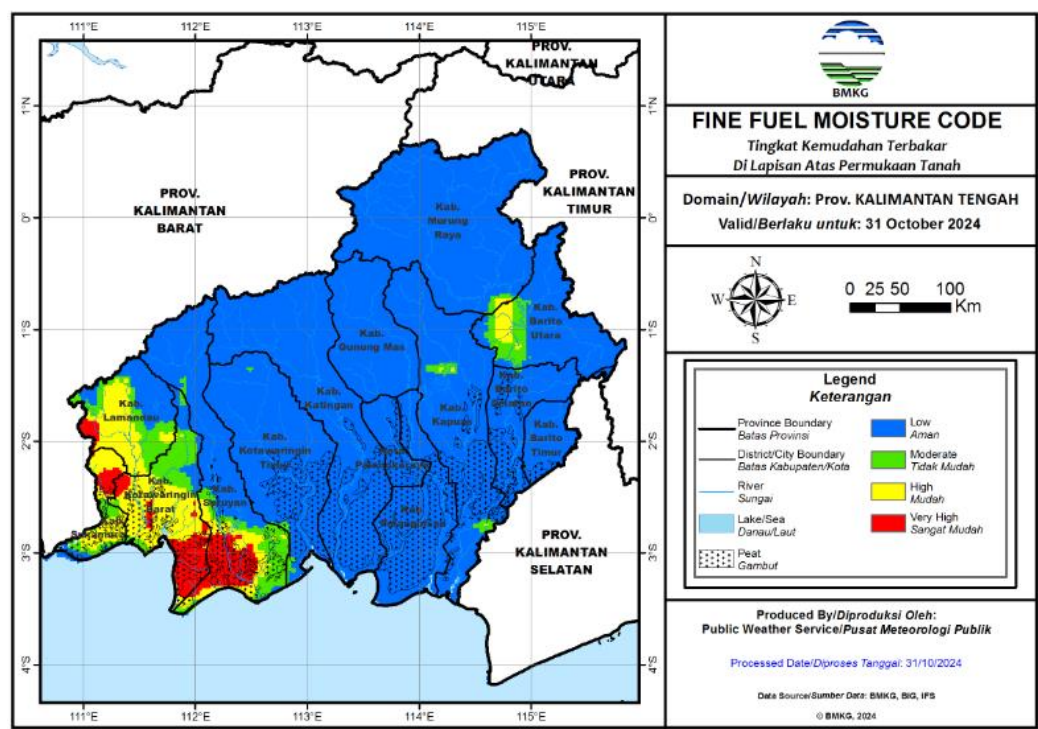

Fine Fuel Moisture Code (FFMC)

- FFMC menunjukkan tingkat potensi kemudahan terjadinya kebakaran ditinjau dari parameter cuaca pada bahan-bahan ringan mudah terbakar di lapisan atas permukaan tanah.
- Mewakili tingkat kekeringan bahan-bahan ringan mudah terbakar (seperti humus permukaan, sampah dedaunan kering, alang-alang, dan bahan ringan lain) yang biasanya menutupi lantai hutan pada kedalaman 1-2 cm.

Warna	Rentang	Deskripsi
Biru	0 - 72	Alang-alang dan dedaunan yang biasanya menutupi lantai hutan dalam kondisi basah dan <b>sulit</b> terbakar
Hijau	73 - 77	Alang-alang dan dedaunan yang biasanya menutupi lantai hutan dalam kondisi lembab dan <b>cukup sulit</b> terbakar
Kuning	78 - 82	Alang-alang dan dedaunan yang biasanya menutupi lantai hutan dalam kondisi kering dan <b>mudah</b> terbakar
Merah	>82	Alang-alang dan dedaunan yang biasanya menutupi lantai hutan dalam kondisi sangat kering dan <b>sangat mudah</b> terbakar

Sumber :



**BADAN METEOROLOGI, KLIMATOLOGI, DAN GEOFISIKA**  
Cepat, Tepat, Akurat, Luas, dan Mudah Dipahami

C. INFO HOT SPOT HARIAN : 0 HS

NO.	KECAMATAN	JUMLAH TITIK HS
1	Pahandut	0
2	Jekan Raya	0
3	Sabangau	0
4	Bukit Batu	0
5	Rakumpit	0
	Jumlah	0

Sumber : data BMKG, BRIN & SIPONGI

#### D. Pantauan Tinggi Muka Air (TMA)

TMA DAS Kahayan : - cm  
TMA DAS Rungan : - cm  
TMA DAS Sabangau : - cm

#### E. Peringatan Dini :

1. Berdasarkan hasil deteksi dini Pemetaan Risiko Berbasis Analisa Dini (PERISAI) kondisi di Kota Palangka Raya Tanggal 31 Oktober 2024 sebagian besar menunjukan tingkat kemudahan terbakar di lapisan atas permukaan tanah pada level Rendah (berwarna Biru).



#### F. Laporan Kejadian Bencana (dokumen Laporan Terlampir) :

##### a. Kejadian Bencana

1. Banjir : NIHIL
2. Karhutla : NIHIL
3. Cuaca Extreme : ADA

##### b. Kejadian Non Bencana

1. Rumah Terbakar : NIHIL
2. Orang Tenggelam/Hilang : NIHIL

##### c. Pencegahan dan Kesiapsiagaan pada Bencana

1. Penebangan Pohon Rawan : NIHIL
2. Pembersihan Drainase : NIHIL

#### G. Upaya yang telah di lakukan :

- a. Bersiaga di posko
- b. Pembersihan Pohon Tumbang

#### H. Status :

-

#### I. DOKUMENTASI KEGIATAN

NO.	KEGIATAN	DOKUMENTASI
1	<p>Kegiatan BPBD Kota Palangka Raya di wilayah Kota Palangka Raya Tahun 2024</p> <p>* Hari : Kamis</p> <p>* Tanggal : 31 Oktober 2024</p> <p>* Pukul : 07.00 WIB</p>	



	<p>* Alamat : Jl.Rajawali sebelah SMP 3 Palangka Raya ,Kelurahan Palangka,Kec.Jekan Raya.</p> <p>Tim Dilapangan :</p> <ul style="list-style-type: none"><li>- TRC BPBD Kota Palangka Raya.</li><li>- Dishut Provinsi Kalimantan Tengah</li><li>- Warga Sekitar</li></ul> <p>keterangan pelapor :</p> <ul style="list-style-type: none"><li>- Call Center 112 dan Siswa SMP 3 Palangka Raya menghubungi ke Call Center BPBD kota Palangka Raya.</li></ul> <p>Sarpras :</p> <ul style="list-style-type: none"><li>- Mesin chainshaw : 3 Unit</li><li>- Parang : 1 Unit</li><li>- Geregaji : -</li><li>- Tali : 4 Unit</li><li>- Mobil : 2 Unit</li><li>- Sepeda Motor : -</li></ul> <p>Deskripsi :</p> <p>TRC BPBD Kota Palangka Raya Menindaklanjuti laporan, Menurut keterangan pelapor ada pohon Rawan Tumbang menghalangi jalan.</p> <p>Kerugian : -</p> <p>Upaya :</p> <p>Pemotongan Pohon Tumbang.</p> <p>keterangan :-</p> <p>Jumlah dan jenis pohon : Pemotongan 1 Buah Pohon Tram Besi</p> <p>kegiatan selesai :</p> <p>Pukul 07.15 Wib</p> <p>Dokumentasi : Terlampir</p>	
2	<p>Kegiatan BPBD Kota Palangka Raya di wilayah Kota Palangka Raya Tahun 2024</p> <p>* Hari : Kamis</p> <p>* Tanggal : 31 Oktober 2024</p> <p>* Pukul : 07.20 WIB</p> <p>* Alamat : Jl.Mahir Mahar km.10 ,Kelurahan Bukit Tunggal,Kec.Jekan Raya.</p>	

<p>Tim Dilapangan :</p> <ul style="list-style-type: none"> <li>- TRC BPBD Kota Palangka Raya.</li> <li>- Dishut Provinsi Kalimantan Tengah</li> <li>- Warga Sekitar</li> </ul> <p>keterangan pelapor :</p> <ul style="list-style-type: none"> <li>- Call Center 112 dan Masyarakat sekitar menghubungi ke Call Center BPBD kota Palangka Raya.</li> </ul> <p>Sarpras :</p> <ul style="list-style-type: none"> <li>- Mesin chainshaw : 3 Unit</li> <li>- Parang : 1 Unit</li> <li>- Geregaji : -</li> <li>- Tali : 4 Unit</li> <li>- Mobil : 2 Unit</li> <li>- Sepeda Motor : -</li> </ul> <p>Deskripsi :</p> <p>TRC BPBD Kota Palangka Raya Menindaklanjuti laporan, Menurut keterangan pelapor ada pohon Rawan Tumbang menghalangi jalan.</p> <p>Kerugian : -</p> <p>Upaya :</p> <p>Pemotongan Pohon Tumbang.</p> <p>keterangan :-</p> <p>Jumlah dan jenis pohon : Pemotongan 1 Buah Pohon Jenis Pohon Akasia.</p> <p>kegiatan selesai :</p> <p>Pukul 07.45 Wib</p> <p>Dokumentasi : Terlampir</p>	
---	---

Demikian laporan sementara, apabila ada informasi yang signifikan akan kami sampaikan.

**PUSDALOPS BPBD KOTA PALANGKA RAYA**

Alamat : Jl. Tjilik Riwut km 5,5 Palangka Raya,  
Kalimantan Tengah

CALL CENTER ☎

Balap : 0822-5588-2532

Yen Saputra : 0813-4862-5236

Patut Surono : 0822-5400-6245

Manager Pusdalops,

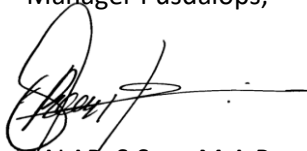

BALAP, S.Sos., M.A.P

NIP. 19800304 200312 1 004

Pembuat Laporan,



ACHMAD REZA ALFIAN