



POS KOMANDO

PENANGANAN TANGGAP DARURAT BENCANA BANJIR

DI KOTA PALANGKA RAYA

TAHUN 2024

Jl. Tjilik Riwut km 5,5 Palangka Raya
Email : bpbd.palangkaraya@gmail.com

LAPORAN UPDATE HARIAN POS KOMANDO PENANGANAN TANGGAP DARURAT BENCANA BANJIR

DI KOTA PALANGKA RAYA

Mohon izin melaporkan, pada :

Hari : Rabu
Tanggal : 4 Desember 2024
Pukul : 17.00 WIB.

KEGIATAN :

- Melaksanakan kegiatan rutin administrasi dan pelaporan.
- Pengendalian operasi posko induk dan posko lapangan serta dapur umum.
- Monitoring dan Koordinasi dengan Dinas/Instansi terkait.
- Pengecekan armada dan perlengkapan posko.
- Melaksanakan Pemantauan dan Monitoring kewilayah kelurahan rawan bencana dan memantau perkembangan debit aliran sungai Kahayan dan Rungan.
- Hasil pantauan dan monitoring melalui :
 - Call center.
 - Melaksanakan Pengamatan serta informasi melalui situs Website seperti BMKG, BNPB, serta melalui Media Sosial seperti WhatssApp, Facebook dan Instagram
 - Radio Komunikasi, repeater VHF.
- Sumber daya yang tersedia di lokasi bencana :
 - Personil
 - a. TRC BPBD : 6 orang
 - Peralatan
 - a. R4 : 13 unit
 - b. R2 : 12 Unit
 - c. Dapur umum : 4 unit
 - d. Tenda : 4 unit
 - e. Perahu dolpin : 2 unit
 - f. Perahu kecil : 2 unit
 - g. Life Jacket : 10 buah
 - h. HT : 5 buah

A. PANTAUAN VISUAL CUACA DI KOTA PALANGKA RAYA PRAKIRAAN CUACA BMKG :

<https://bmkgpalangkaraya.com/>

VISUAL :





Sumber :



BADAN METEOROLOGI, KLIMATOLOGI, DAN GEOFISIKA

BMKG

Cepat, Tepat, Akurat, Luas, dan Mudah Dipahami

B. Pantauan Tinggi Muka Air (TMA)

- TMA DAS Kahayan : Nihil
- TMA DAS Rungan : Nihil
- TMA DAS Sabangau : Nihil

C. Peringatan Dini :

Waspada potensi naiknya debit air di pemukiman sekitar bantaran Sungai Kahayan, Sungai Sabangau dan Sungai Rungan, Disebabkan curah hujan cukup tinggi di daerah hulu.

D. Laporan Kejadian Bencana (dokumen Laporan Terlampir) :

Kejadian Banjir di wilayah Kecamatan Pahandut, Kecamatan Jekan Raya, Kecamatan Sabangau dan Kecamatan Bukit Batu.

E. Upaya yang telah di lakukan :

1. Pemantauan Debit air setiap hari dimana saat ini ada Kenaikan dari permukaan jalan sekitar 5 cm sd 80 cm/hari.
2. Melakukan pemantauan lokasi bencana banjir, mendirikan Posko Induk, posko lapangan, Posko Kesehatan, Posko Pengungsian, Posko relawan serta sarana dan prasarana.
3. Pemantauan Instalasi Listrik.

F. Informasi Lainnya : -

G. Status : Keputusan Wali kota Palangka Raya Tentang Penetapan Status Tanggap Darurat Bencana Banjir di Wilayah Kota Palangka Raya tahun 2024

H. Pantauan Perisai BPBD Kota Palangka Raya

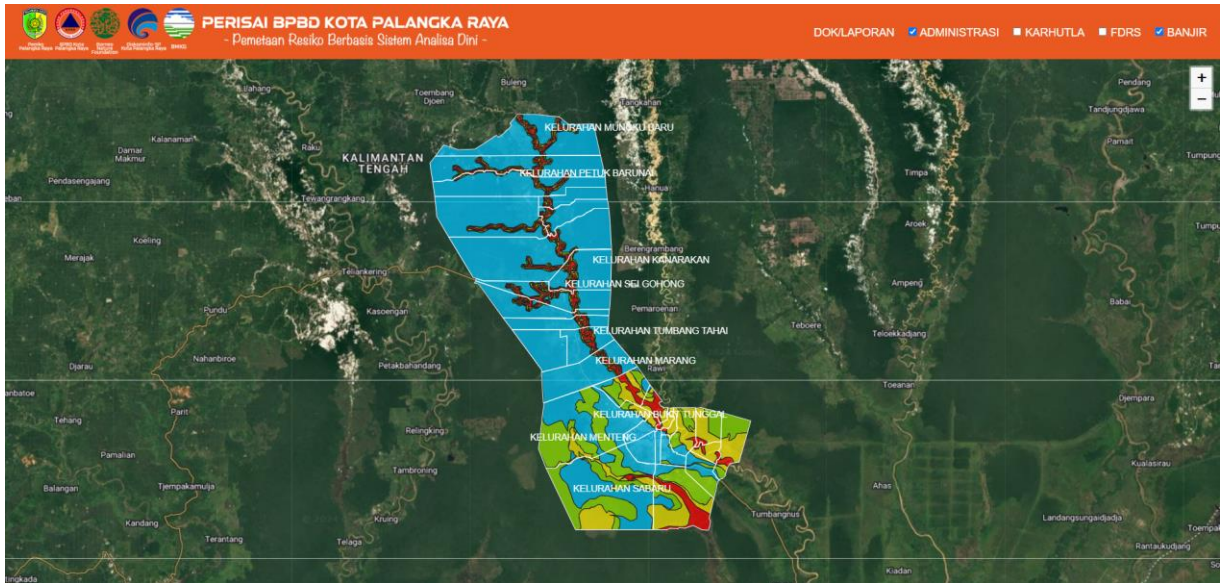

I. Kondisi Sekarang

- Debit air di masing-masing Kelurahan ada kenaikan lebih 5 cm sd 80 cm
- warga masih beraktifitas seperti biasa.
- Kondisi cuaca saat pemantauan hujan intensitas sedang pada malam hari.

J. Kebutuhan Mendesak

- Pengecekan Kesehatan masyarakat yang terdampak
- Perbaikan infrastruktur yang mengalami kerusakan akibat banjir

K. Kondisi Sekarang

- Agar selalu waspada dimana pada saat ini debit air mulai naik di sekitar pemukiman warga yang berada dibantaran sungai kahayan dan sungai rungan

L. REKAPITULASI DATA WILAYAH TERDAMPAK BANJIR YANG BERADA DIBANTARAN SUNGAI DI WILAYAH KOTA PALANGKA RAYA

KECAMATAN JEKAN RAYA :

KELURAHAN	LOKASI/JALAN	KETINGGIAN AIR	JUMLAH KEPALA KELUARGA	JUMLAH JIWA	JUMLAH RUMAH YANG TERDAMPAK	KETERANGAN
Petuk Katimpun	Jl.Katimpun Bawah Rt/Rw.01/01	20-25 Cm (Dari Lantai Rumah)	50	209	3 Terendam	Belum Ada Pengungsi
Petuk Katimpun	Jl.Katimpun Bawah Rt/Rw.02/01	20-25 Cm (Dari Lantai Rumah)	150	500	3 Terendam	Belum Ada Pengungsi
	Jumlah		200	709	6	

KELURAHAN	LOKASI/JALAN	KETINGGIAN AIR	JUMLAH KEPALA KELUARGA	JUMLAH JIWA	JUMLAH RUMAH YANG TERDAMPAK	KETERANGAN
PALANGKA	Jl. Mendawai Sosial	20 - 50 cm	115	368	25	
	JL. Arut bawah No.16	30cm	87	260	30	
	JL. Gang sion No.42	30 - 50 CM	62	300	62	
	JL. Mendawai gang pelita	25 CM- 50 CM	112	440	83	
	JL. Mendawai gang mandiri	50cm	121	500	89	
	JL. Mendawai 1	50-1 M	167	658	100	
	JL. Mendawai / Paul Suling		64	244	55	
	JL. Anoi		101	367	57	
	Jl. Mendawai 1 ujung		187	724	105	
	Jl. Mendawai 2 No.2		79	310	60	
	JL. Mendawai 7 No. 3		84	303	70	
	Jl. Mendawai 5 No. 36		132	450	50	
	Jl. Mendawai 4 No.4		167	645	131	
	Jl. Mendawai gang damai No.47	30 -50 CM	130	350	20	
	Jl. Mendawai Sosial		73	289	40	
	Jl. Mendawai No. 16	15-40 cm	87	268	52	
	Jl. Mendawai Kp.Sosial	25-30 cm	83	268	25	
	Jl. Mendawai Kp. Sosial	30-50cm	52	171	38	
	JL. Mendawai No. 20	10-60cm	57	218	57	
	JL. Mendawai Sosial No. 18		55	225	55	
	Jl. Mendawai Kp.Sosial No. 31		65	218	31	

	Jl. Mendawai Sosial	15cm	55	196	35	
	JL. Mendawai Sosial No.16	30cm	60	205	62	
	JL. Mendawai sosial	50 cm	64	241	64	
	Jl. Mendawai Sosial	60 cm	85	286	53	
	Jl Mendawai No. 47	50 CM	158	632	158	
	JL. Sakan 6 No. 3	10-25 cm	144	592	68	
	Jl. Sesepe Madu 2	50cm	45	205	22	
	JL. Pelatuk 3 No. 14	50 CM	120	497	80	
	JL. Pelatuk 5	80 cm	150	572	52	
JUMLAH			3.186	11.282	1.829	

KECAMATAN PAHANDUT

KELURAHAN	LOKASI/JALAN	KETINGGIAN AIR	JUMLAH KEPALA KELUARGA	JUMLAH JIWA	JUMLAH RUMAH YANG TERDAMPAK	KETERANGAN
PAHANDUT	Jl. Kalimantan bawah	30 cm	1.826	6.637	336	
	Jl. Riau					
	Jl. Murjani bawah					
Jumlah			1.826	6.637	336 rumah	

KELURAHAN	LOKASI/JALAN	KETINGGIAN AIR	JUMLAH KEPALA KELUARGA	JUMLAH JIWA	JUMLAH RUMAH YANG TERDAMPAK	KETERANGAN
PAHANDUT SEBERANG	Jl. Pantai Cemara Labat I RT.01/ RW.01	20 cm	10	18	10	
	Jl. Pantai Cemara Labat I RT.02/ RW.01	15 cm	10	20	10	1 Tempat Ibadah
	Jl. Pantai Cemara Labat I RT.03/ RW.01	15 cm	15	33	15	
	Jl. Pantai Cemara Labat I RT.04/ RW.01	15 cm	5	11	5	
	Jl. Pantai Cemara Labat I RT.05/ RW.01	10 cm	8	30	8	
	Jl. Pantai Cemara Labat II RT.01/RW.02	15 cm	15	31	15	
	Jl. Pantai Cemara Labat II RT.02/RW.02	20 cm	20	44	20	
	Jl. Pantai Cemara Labat II RT.03/RW.02	30 cm	20	42	7	
	Jl. Pantai Cemara Labat II RT.04/RW.02	40 cm	195	401	195	
	Jl. Pantai Cemara Labat II RT.05/RW.02	40 cm	36	144	36	1 Kesehatan, 1 Tempat Ibadah
Jumlah			334 KK	774 Jiwa	321 rumah	

KELURAHAN	LOKASI/JALAN	KETINGGIAN AIR	JUMLAH KEPALA KELUARGA	JUMLAH JIWA	JUMLAH RUMAH YANG TERDAMPAK	KETERANGAN
LANGKAI	Jl. Sulawesi RT. 01 RW. II	37 cm	65	231	69	
	Jl. Sulawesi RT. 03 RW. II	37 cm	55	228	51	
	Jl. Sulawesi RT. 04 RW. II	37 cm	61	177	62	
	Jl. Flamboyant RT. 01 RW. VIII	37 cm	64	170	63	
	Jl. Flamboyant RT. 02 RW. VIII	37 cm	47	149	47	
	Jl. Flamboyant RT. 03 RW. VIII	37 cm	63	197	59	
	Jl. Flamboyant RT. 04 RW. VIII	37 cm	70	227	59	
	Jl. Flamboyant RT. 05 RW. VIII	30 cm	69	256	67	
	Jl. Flamboyant RT. 06 RW. VIII	30 cm	54	179	48	
	Jl. Flamboyant RT. 07 RW. VIII	30 cm	34	132	31	
	Jl. S. Parman, Flamboyant Bawah RT. 01 RW. XVII	30 cm	32	119	32	
	Jl. S. Parman, Flamboyant Bawah RT. 02 RW. XVII	20 cm	29	111	34	
	Jl. S. Parman, Flamboyant Bawah RT. 03 RW. XVII	20 cm	46	138	39	
	Jumlah		689	2314	661	

KELURAHAN	LOKASI/JALAN	KETINGGIA N AIR	JUMLAH KEPALA KELUARGA	JUMLAH JIWA	JUMLAH RUMAH YANG TERDAMPAK	KETERANGAN
Tanjung Pinang	Jl. Bakung Merang I, III RT 02/I	140 cm	39	153	34	
	Jl. Bakung Merang II RT 01/I	140 cm	52	112	2	Pertanian 1,5 Ha
	Jl. Bangaris I & V RT 02/III	143 cm	42	165	9	
	Jl. Bangaris I & V RT 01/III	143 cm	50	183	10	Pertanian 20 Ha
	Jl. Bangaris IX RT 04/III	80 cm	29	92	26	
	Jl Bukit Pinang RT 01/II	30 cm	41	159	30	
	Jl. Talio RT 02/II	70 cm	30	98	5	
	Jl. Talio RT 03/II	30 cm	18	88	3	
	Jl Bukit Pinang RT 04/II	100 cm	10	35	7	
	Jl. Tanjung Pinang Seberang RT 05/II	120 cm	26	90	1	
Jumlah			327	1.175	127	

KELURAHAN	LOKASI/JALAN	KETINGGIAN AIR	JUMLAH KEPALA KELUARGA	JUMLAH JIWA	JUMLAH RUMAH YANG TERDAMPAK	KETERANGAN
TUMBANG RUNGAN	Jl. Tumbang Rungan RT. 01 RW. I	15 cm	34	136	30	

	Jl. Tumbang Rungan RT. 02 RW. I	15 cm	23	93	16	
Jumlah			57	329	36 rumah	

KECAMATAN SEBANGAU

KELURAHAN	LOKASI/JALAN	KETINGGIAN AIR	JUMLAH KEPALA KELUARGA	JUMLAH JIWA	JUMLAH RUMAH YANG TERDAMPAK	KETERANGAN
Bereng Bengkel	bengkel bengkel	1,5 m	320	1.030	11	
	RT.01	40 CM	65	192	10	
	RT.02	30 CM	40	117	10	
	RT.03	40 CM	56	182	15	
	RT.04	45 CM	37	132	10	
	RT.05	45 CM	57	170	10	
	Jumlah		640	2.060	76	

KELURAHAN	LOKASI/ JALAN	KETINGGIAN AIR	JUMLAH KEPALA KELUARGA	JUMLAH JIWA	JUMLAH RUMAH YANG TERDAMPAK	KETERANGAN
DANAU TUNDAI	Danau Tundai	2,3 M	85	359	53	3 KK mengungsi kerumah keluarga
Jumlah			85	359	53 rumah	



KECAMATAN BUKIT BATU

KELURAHAN	LOKASI/JALAN	KETINGGIAN AIR	JUMLAH KEPALA KELUARGA	JUMLAH JIWA	JUMLAH RUMAH yg TERDAMPAK	KETERANGAN
Tumbang Tahai	Jl. Ramses	30 Cm	30	71	27	
	Jumlah		30	71	27	

KELURAHAN	LOKASI/JALAN	KETINGGIAN AIR	JUMLAH KEPALA KELUARGA	JUMLAH JIWA	JUMLAH RUMAH YANG TERDAMPAK	KETERANGAN
MARANG	JL. MARANG	80 Cm	134	426	17	Kondisi sampai dengan tanggal 1 Desember 2024
Jumlah			134	426	17	

Kelurahan	SARANA PENDUKUNG				
	Posko Kesehatan	Tenda Pengungsi	Gedung Pengungsi	Dapur Umum	MCK
Palangka	-	1	-	1	-
Bukit Tunggal	-	-	-	1	-

M. Dokumentasi Terlampir

No.	KEGIATAN	DOKUMENTASI
1.	<p>Assalamualaikum.wr.wb.</p> <p>Selamat pagi pimpinan ijin melaporkan pagi ini dari gang sepakat dan gang Tirta Flamboyan Bawah air surut sekitar 4 cm aktifitas warga tetap berjalan seperti biasa pagi ini pukul 9 akan di laksanakan pengobatan gratis utk warga yg terdampak banjir di Posko Kelurahan Langkai depan kantor Perundam kota palangka raya demikian di laporkan terimakasih</p>	
2	<p>Petuk Katimpun</p> <p>Banjir mulai surut, +- 4 cm</p>	
3	<p>Slamat pg</p> <p>mhon ijin pimpinan utk kelurahan kameloh baru ,kondisi air tetap sperti kmren ,tdk ada penurunan maupun kenaikan,aktifitas warga msh aman,trimksih</p>	

4	<p>Ijin melaporkan dari kelurahan Tbg Tahai di jln Ramses air pagi ini udah surut-+10 cm demikian laporan air dr Kel TT kec. Bukit batu</p>	
5	<p>Rabu 04 Desember 2024, Wilayah terdampak Banjir Kel marang kec./Bukit Batu.</p> <ul style="list-style-type: none">- Warga terdampak : 97 KK (334 Jiwa) Rt.01-02. Rw.02 RT 02 RW 01 37 kk- Ketinggian air rata2 : 50 cm (-20 cm)- Rumah terendam air : 14 rumah dengan ke dalaman 5- 10 Cm- Pengungsian : Nihil- Korban jiwa : Nihil.- Fasilitas Umum terdampak Sbb : Akses Jalan menuju Kampung Marang Bawah terendam banjir dengan kedalaman 20 - 70 cm dan panjang jalan terendam 50 - 150 M- Ketahanan Pangan yg terdampak : Nihil.- Aktifitas Masyarakat : Normal seperti biasa menggunakan Klothok / Perahu bermesin tempel, untuk akses Jalan menuju Pemukiman Marang Bawah (Bantaran Sungai Marang) tidak bisa di lalui baik roda 2 maupun roda 4 <p>B. Titik Pengungsian apabila di perlukan Sbb :</p> <ol style="list-style-type: none">1. Aula Basara Kelurahan Marang2. SD Negeri 1 Kelurahan Marang. <p>C. Langkah dan upaya Sbb :</p> <ol style="list-style-type: none">1. Melaksanakan koordinasi dengan Pihak Kelurahan dan Ketua RT/RW.2. Menghimbau kepada warga agar selalu waspada dan berhati-hati terhadap kenaikan air dan kondisi arus sungai yang deras3. Melaksanakan Pemantauan Ketinggian air secara berkala.	
6	<p>Pemasangan Sapnduk di Pahandut Seberang</p>	

7	<p>Pengantaran Logistik ke Posko Tanggap Banjir di Posko PDAM dan di Ponco Wati</p>	
8	<p>Ijin pimpinan</p> <p>Menyampaikan kegiatan penurunan paket sebanyak 1000 paket sembako oleh satgas bencana banjir</p>	

Koordinator Posko Tanggap Darurat Bencana

- 1. Heri Pauzi
- 2. Sutarto

Tim Rescue (TRC)

- 1. Yen Saputra
- 2. Satgas Tanggap Darurat Banjir

Demikian laporan sementara, apabila ada informasi yang signifikan akan kami sampaikan.

PUSDALOPS BPBD KOTA PALANGKA RAYA

Alamat : Jl. Tjilik Riwut km 5,5 Palangka Raya,
Kalimantan Tengah

CALL CENTER ☎

Balap : 0822-5588-2532

Yen Saputra : 0813-4862-5236

Kenali Ancamannya, Kurangi Resikonya.

- Sadar Bencana.
- Siaga Bencana.
- Tanggap Bencana.
- Siap Untuk Selamat.
- Bersinergi dalam menghadapi Bencana.

SALAM TANGGUH !

SALAM KEMANUSIAAN !!!