



POS KOMANDO

PENANGANAN TANGGAP DARURAT BENCANA BANJIR

DI KOTA PALANGKA RAYA

TAHUN 2024

Jl. Tjilik Riwut km 5,5 Palangka Raya
Email : bpbd.palangkaraya@gmail.com

LAPORAN UPDATE HARIAN POS KOMANDO PENANGANAN TANGGAP DARURAT BENCANA BANJIR

DI KOTA PALANGKA RAYA

Mohon izin melaporkan, pada :

Hari : Sabtu
Tanggal : 7 Desember 2024
Pukul : 17.00 WIB.

KEGIATAN :

- Melaksanakan kegiatan rutin administrasi dan pelaporan.
- Pengendalian operasi posko induk dan posko lapangan serta dapur umum.
- Monitoring dan Koordinasi dengan Dinas/Instansi terkait.
- Pengecekan armada dan perlengkapan posko.
- Melaksanakan Pemantauan dan Monitoring kewilayah kelurahan rawan bencana dan memantau perkembangan debit aliran sungai Kahayan dan Rungan.
- Hasil pantauan dan monitoring melalui :
 - Call center.
 - Melaksanakan Pengamatan serta informasi melalui situs Website seperti BMKG, BNPB, serta melalui Media Sosial seperti WhatssApp, Facebook dan Instagram
 - Radio Komunikasi, repeater VHF.
- Sumber daya yang tersedia di lokasi bencana :
 - Personil
 - a. TRC BPBD : 6 orang
 - Peralatan
 - a. R4 : 13 unit
 - b. R2 : 12 Unit
 - c. Dapur umum : 4 unit
 - d. Tenda : 4 unit
 - e. Perahu dolpin : 2 unit
 - f. Perahu kecil : 2 unit
 - g. Life Jacket : 10 buah
 - h. HT : 5 buah

A. PANTAUAN VISUAL CUACA DI KOTA PALANGKA RAYA PRAKIRAAN CUACA BMKG :

<https://bmkgpalangkaraya.com/>

VISUAL :





Sumber :



BADAN METEOROLOGI, KLIMATOLOGI, DAN GEOFISIKA
Cepat, Tepat, Akurat, Luas, dan Mudah Dipahami

B. Pantauan Tinggi Muka Air (TMA)

- TMA DAS Kahayan : Nihil
- TMA DAS Rungan : Nihil
- TMA DAS Sabangau : Nihil

C. Peringatan Dini :

Waspada potensi naiknya debit air di pemukiman sekitar bantaran Sungai Kahayan, Sungai Sabangau dan Sungai Rungan, Disebabkan curah hujan cukup tinggi di daerah hulu.

D. Laporan Kejadian Bencana (dokumen Laporan Terlampir) :

Kejadian Banjir di wilayah Kecamatan Pahandut, Kecamatan Jekan Raya, Kecamatan Sabangau dan Kecamatan Bukit Batu.

E. Upaya yang telah di lakukan :

1. Pemantauan Debit air setiap hari dimana saat ini ada penurunan dari permukaan jalan sekitar 4 cm sd 10 cm/hari.
2. Melakukan pemantauan lokasi bencana banjir, mendirikan Posko Induk, posko lapangan, Posko Kesehatan, Posko Pengungsian, Posko relawan serta sarana dan prasarana.
3. Pemantauan Instalasi Listrik.

F. Informasi Lainnya : -

G. Status :

- Keputusan Wali kota Palangka Raya Nomor 188.45/472/2024 Tentang Penetapan Status Tanggap Darurat Bencana Banjir di Wilayah Kota Palangka Raya tahun 2024.
- Keputusan Wali kota Palangka Raya Nomor 188.45/473/2024 Tentang Pembentukan Tim Pos Komando Status Tanggap Darurat Bencana Banjir di Wilayah Kota Palangka Raya tahun 2024.

H. Pantauan Perisai BPBD Kota Palangka Raya

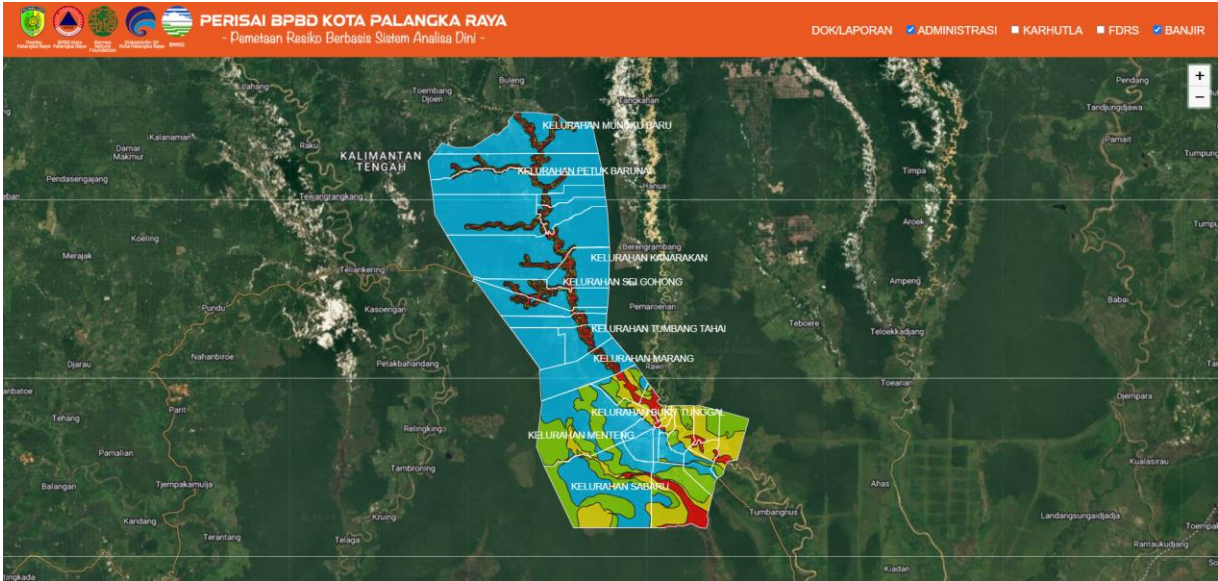

I. Kondisi Sekarang

- Debit air di masing-masing Kelurahan ada penurunan 4 cm sd 10 cm
- warga masih beraktifitas seperti biasa.
- Kondisi cuaca saat pemantauan hujan intensitas sedang pada malam hari.

J. Kebutuhan Mendesak

- Pengecekan Kesehatan masyarakat yang terdampak
- Perbaikan infrastruktur yang mengalami kerusakan akibat banjir

K. Kondisi Sekarang

- Agar selalu waspada dimana pada saat ini debit air mulai naik di sekitar pemukiman warga yang berada dibantaran sungai kahayan dan sungai rungan

L. Infografis Resiko Bencana Banjir Kota Palangka Raya



	Jl. Mendawai Sosial		73	289	40	
	Jl. Mendawai No. 16	15-40 cm	87	268	52	
	Jl. Mendawai Kp.Sosial	25-30 cm	83	268	25	
	Jl. Mendawai Kp. Sosial	30-50cm	52	171	38	
	JL. Mendawai No. 20	10-60cm	57	218	57	
	JL. Mendawai Sosial No. 18		55	225	55	
	Jl. Mendawai Kp.Sosial No. 31		65	218	31	
	Jl. Mendawai Sosial	15cm	55	196	35	
	JL. Mendawai Sosial No.16	30cm	60	205	62	
	JL. Mendawai sosial	50 cm	64	241	64	
	Jl. Mendawai Sosial	60 cm	85	286	53	
	Jl Mendawai No. 47	50 CM	158	632	158	
	JL. Sakan 6 No. 3	10-25 cm	144	592	68	
	Jl. Sesepe Madu 2	50cm	45	205	22	
	JL. Pelatuk 3 No. 14	50 CM	120	497	80	
	JL. Pelatuk 5	80 cm	150	572	52	
JUMLAH			3.186	11.282	1.829	

KELURAHAN	LOKASI/JALAN	KETINGGIAN AIR	JUMLAH KEPALA KELUARGA	JUMLAH JIWA	JUMLAH RUMAH YANG TERDAMPAK	KETERANGAN
Bukit Tunggal	BUKIT TUNGGAL	27cm	252	886	245	
	Jumlah		252	886	245	

KECAMATAN PAHANDUT

KELURAHAN	LOKASI/JALAN	KETINGGIAN AIR	JUMLAH KEPALA KELUARGA	JUMLAH JIWA	JUMLAH RUMAH YANG TERDAMPAK	KETERANGAN
PAHANDUT	Jl. Kalimantan bawah	30 cm	1.826	6.637	336	
	Jl. Riau					
	Jl. Murjani bawah					
Jumlah			1.826	6.637	336 rumah	

KELURAHAN	LOKASI/JALAN	KETINGGIAN AIR	JUMLAH KEPALA KELUARGA	JUMLAH JIWA	JUMLAH RUMAH YANG TERDAMPAK	KETERANGAN
PAHANDUT SEBERANG	Jl. Pantai Cemara Labat I RT.01/ RW.01	20 cm	10	18	10	
	Jl. Pantai Cemara Labat I RT.02/ RW.01	15 cm	10	20	10	1 Tempat Ibadah
	Jl. Pantai Cemara Labat I RT.03/ RW.01	15 cm	15	33	15	
	Jl. Pantai Cemara Labat I RT.04/ RW.01	15 cm	5	11	5	
	Jl. Pantai Cemara Labat I RT.05/ RW.01	10 cm	8	30	8	

	Jl. Pantai Cemara Labat II RT.01/RW.02	15 cm	15	31	15	
	Jl. Pantai Cemara Labat II RT.02/RW.02	20 cm	20	44	20	
	Jl. Pantai Cemara Labat II RT.03/RW.02	30 cm	20	42	7	
	Jl. Pantai Cemara Labat II RT.04/RW.02	40 cm	195	401	195	
	Jl. Pantai Cemara Labat II RT.05/RW.02	40 cm	36	144	36	1 Kesehatan, 1 Tempat Ibadah
Jumlah			334 KK	774 Jiwa	321 rumah	

KELURAHAN	LOKASI/JALAN	KETINGGIAN AIR	JUMLAH KEPALA KELUARGA	JUMLAH JIWA	JUMLAH RUMAH YANG TERDAMPAK	KETERANGAN
LANGKAI	Jl. Sulawesi RT. 01 RW. II	37 cm	65	231	69	
	Jl. Sulawesi RT. 03 RW. II	37 cm	55	228	51	
	Jl. Sulawesi RT. 04 RW. II	37 cm	61	177	62	
	Jl. Flamboyant RT. 01 RW. VIII	37 cm	64	170	63	
	Jl. Flamboyant RT. 02 RW. VIII	37 cm	47	149	47	
	Jl. Flamboyant RT. 03 RW. VIII	37 cm	63	197	59	
	Jl. Flamboyant RT. 04 RW. VIII	37 cm	70	227	59	
	Jl. Flamboyant RT. 05 RW. VIII	30 cm	69	256	67	
	Jl. Flamboyant RT. 06 RW. VIII	30 cm	54	179	48	
	Jl. Flamboyant RT. 07 RW. VIII	30 cm	34	132	31	
	Jl. S. Parman, Flamboyant Bawah RT. 01 RW. XVII	30 cm	32	119	32	
	Jl. S. Parman, Flamboyant Bawah RT. 02 RW. XVII	20 cm	29	111	34	
	Jl. S. Parman, Flamboyant Bawah RT. 03 RW. XVII	20 cm	46	138	39	
	Jumlah		689	2314	661	

KELURAHAN	LOKASI/JALAN	KETINGGIA N AIR	JUMLAH KEPALA KELUARGA	JUMLAH JIWA	JUMLAH RUMAH YANG TERDAMPAK	KETERANGAN
Tanjung Pinang	Jl. Bakung Merang I, III RT 02/I	140 cm	39	153	34	
	Jl. Bakung Merang II RT 01/I	140 cm	52	112	2	Pertanian 1,5 Ha
	Jl. Bangaris I & V RT 02/III	143 cm	42	165	9	
	Jl. Bangaris I & V RT 01/III	143 cm	50	183	10	Pertanian 20 Ha
	Jl. Bangaris IX RT 04/III	80 cm	29	92	26	
	Jl Bukit Pinang RT 01/II	30 cm	41	159	30	
	Jl. Talio RT 02/II	70 cm	30	98	5	

	Jl. Talio RT 03/II	30 cm	18	88	3	
	Jl Bukit Pinang RT 04/II	100 cm	10	35	7	
	Jl. Tanjung Pinang Seberang RT 05/II	120 cm	26	90	1	
Jumlah			327	1.175	127	

KELURAHAN	LOKASI/JALAN	KETINGGIAN AIR	JUMLAH KEPALA KELUARGA	JUMLAH JIWA	JUMLAH RUMAH YANG TERDAMPAK	KETERANGAN
TUMBANG RUNGAN	Jl. Tumbang Rungan RT. 01 RW. I	15 cm	34	136	30	
	Jl. Tumbang Rungan RT. 02 RW. I	15 cm	23	93	16	
Jumlah			57	329	36 rumah	

KECAMATAN SEBANGAU

KELURAHAN	LOKASI/JALAN	KETINGGIAN AIR	JUMLAH KEPALA KELUARGA	JUMLAH JIWA	JUMLAH RUMAH YANG TERDAMPAK	KETERANGAN
Bereng Bengkel	bengkel bengkel	1,5 m	320	1.030	11	
	RT.01	40 CM	65	192	10	
	RT.02	30 CM	40	117	10	
	RT.03	40 CM	56	182	15	
	RT.04	45 CM	37	132	10	
	RT.05	45 CM	57	170	10	
	Jumlah		640	2.060	76	

KELURAHAN	LOKASI/ JALAN	KETINGGIAN AIR	JUMLAH KEPALA KELUARGA	JUMLAH JIWA	JUMLAH RUMAH YANG TERDAMPAK	KETERANGAN
DANAU TUNDAI	Danau Tundai	2,3 M	85	359	53	3 KK mengungsi kerumah keluarga
Jumlah			85	359	53 rumah	

KELURAHAN	LOKASI/JALAN	KETINGGIAN AIR	JUMLAH KEPALA KELUARGA	JUMLAH JIWA	JUMLAH RUMAH YANG TERDAMPAK	KETERANGAN
KALAMPANGAN	JL BERENG BENGKEL	± 35 CM	10	35	8	TERDAMPAK AKIBAT BANJIR
	JL NENAS	± 35 CM	11	40	7	TERDAMPAK AKIBAT BANJIR
	JL JERUK	± 40 CM	12	52	11	TERDAMPAK AKIBAT BANJIR
	JL MATARAM	± 35 CM	4	13	3	TERDAMPAK AKIBAT BANJIR
	JL MANGGIS	± 50 CM	8	25	7	TERDAMPAK AKIBAT BANJIR
	Jl. Manunggal	75 cm	5	23	5	Lahan pertanian

	Jl. Manunggal 3	75 cm	2	8	2	Lahan pertanian
	Jl. Manunggal 7	80 cm	4	12	4	Lahan pertanian
	JL.MANUNGAL	80CM	17	41	17	TERDAMPAK AKIBAT BANJIR
	JL.DURIAN	70CM	24	59	59	TERDAMPAK AKIBAT BANJIR
	Jl. Kenanga	rata di kebun	9	32	semua terdampak	semua terdampak akibat banjir
	Jl. Cempaka	rata di kebun	15	51	semua terdampak	semua terdampak akibat banjir
	Jl. Mawar	rata di kebun	3	9	semua terdampak	semua terdampak akibat banjir
	Jl. Jagung	rata di kebun	7	26	semua terdampak	semua terdampak akibat banjir
	Jl.Durian	rata di kebun	7	23	semua terdampak	semua terdampak akibat banjir
	Jl.Manunggal	Rata perkebunan	48	152	52	perkebunan & pekarangan rumah
	Jl.Kenanga	Rata perkebunan	19	42	19	perkebunan & pekarangan rumah
	kenanga poros	rata pekarangan	12	39	rata terdampak	rata terdampak banjir
	kenanga 7	rata pekarangan	29	29	rata terdampak	rata terdampak banjir
	kenanga 6	rata pekarangan	6	22	rata terdampak	rata terdampak banjir
	manunggal	rata pekarangan	13	29	rata terdampak	rata terdampak banjir
	JL. MATARAM RT.01/RW.04	PEKARANGAN	2	5	2	Terdampak pekarangan
	JL. MAJAPAHIT RT.01/RW.04	PEKARANGAN, RUMAH DAN TERNAK	17	50	13	Terdampak rata-rata rumah . 4 diantaranya keadaan air masuk rumah, dan 4 terdampak pada ternak
TOTAL			284	817		

KELURAHAN	LOKASI/ JALAN	KETINGGIAN AIR	JUMLAH KEPALA KELUARGA	JUMLAH JIWA	JUMLAH RUMAH YANG TERDAMPAK	KETERANGAN
Kameloh Baru	Kameloh Baru RT.01	160 Cm	48	167	45	
	Kameloh Baru RT.02	160 Cm	28	109	25	
	Kameloh Baru RT.03	160 Cm	32	111	28	

	Kameloh Baru RT.04	130 Cm	77	288	45	
Jumlah			185	675	143 rumah	

KECAMATAN BUKIT BATU



KELURAHAN	LOKASI/JALAN	KETINGGIAN AIR	JUMLAH KEPALA KELUARGA	JUMLAH JIWA	JUMLAH RUMAH yg TERDAMPAK	KETERANGAN
Tumbang Tahai	Jl. Ramses	30 Cm	30	71	27	
	Jumlah		30	71	27	



KELURAHAN	LOKASI/JALAN	KETINGGIAN AIR	JUMLAH KEPALA KELUARGA	JUMLAH JIWA	JUMLAH RUMAH YANG TERDAMPAK	KETERANGAN
MARANG	JL. MARANG	80 Cm	134	426	17	Kondisi sampai dengan tanggal 1 Desember 2024
Jumlah			134	426	17	





Kelurahan	SARANA PENDUKUNG				
	Posko Kesehatan	Tenda Pengungsi	Gedung Pengungsi	Dapur Umum	MCK
Palangka	-	1	-	1	-
Bukit Tunggal	-	-	-	1	-

M. Dokumentasi Terlampir

No.	KEGIATAN	DOKUMENTASI
1.	<p>Assalamualaikum.wr.wb.</p> <p>Mohon ijin pimpinan menyampaikan dokumentasi pemberian arahan kepada Tim TRC dan Relawan di pimpin oleh ketua Tim Pak Yen Saputra, S. Hut di Aula Kantor BPBD kota Palangka Raya.</p> <p>Sabtu, 7 Desember 2024</p> <p>Dokumentasi Terlampir</p>	 

<p>2</p>	<p>Assalamualaikum.wr.wb.</p> <p>Mohin Ijin. melaporkan pendistribusian paket sembako dari BPBD untuk warga yg terkena dampak banjir di wilayah Kel Tumbang Rungan 🙏🏻 terimakasih</p>	
<p>3</p>	<p>Assalamualaikum.wr.wb.</p> <p>Ijin pimpinan untuk kelurahan Bereng Bengkel hari ini keadaan air ada penurunan sekitar 10 cm dari hari kemarin demikian disampaikan terimakasih</p> <p>Dokumentasi Terlampir</p>	
<p>4</p>	<p>Selamat Siang.</p> <p>Mohon izin pimpinan melaporkan kegiatan pelaksanaan Sosialisasi, Edukasi dan Pemberian Informasi terkait Bencana Banjir kepada masyarakat di Jalan Pelatuk Rt 07 Rw 09 dan Jalan Mendawai Kelurahan Palangka serta Jalan Petuk Katimpun Kelurahan Petuk Katimpun Kecamatan Jekan Raya di Kota Palangka Raya.</p> <p>Dokumentasi Terlampir.</p>	

<p>5</p>	<p>Laporan Pemantauan Banjir dan luapan air sungai di Wilayah Kota Palangka Raya</p> <p>Daerah yang yang di Pantau</p> <ul style="list-style-type: none"> - *.Jl. Kawasan Wisata Pahandut Seberang, Kel. Pahandut Seberang, Kec. Pahandut <ul style="list-style-type: none"> a. Ketinggian debit air ± 25 cm di atas badan jalan, mengalami penurunan ± 40 dari sebelumnya ± 65 cm b. Ada 3 titik jalan yang terendam dengan Panjang Jalan ± 40 m c. Aktivitas warga normal - *.Gang Sepakat Flamboyan, Kel. Langkai, Kec. Pahandut <ul style="list-style-type: none"> a. Ketinggian debit air ± 64 cm dari dasar tanah, mengalami penurunan ± 40 cm dari sebelumnya 104 cm b. Aktivitas warga normal - *.Jl. Kalimantan Gang Warga, Kel. Pahandut, Kec. Pahandut <ul style="list-style-type: none"> a. Ketinggian debit air ± 25 cm di atas badan Jalan, mengalami penurunan ± 20 cm dari sebelumnya ± 45 cm b. Ada 2 Titik jalan yang terendam dengan panjang jalan ± 20 m c. Aktivitas warga normal - *.Jl. Riau, Kel. Pahandut, Kec. Pahandut <ul style="list-style-type: none"> a. Ketinggian debit air ± 340 cm dari dasar tanah, mengalami penurunan ± 30 cm dari sebelumnya 370 cm b. Aktivitas warga normal - *.Gang Suka Damai, Kel. Pahnadut, Kec. Pahandut <ul style="list-style-type: none"> a. Ketinggian debit air ± 40 cm di atas badan Jalan, mengalami penurunan ± 10 cm dari sebelumnya 50 cm b. Aktivitas warga normal 	
<p>6</p>	<p>Laporan Pemantauan Banjir dan luapan air sungai di Wilayah Kota Palangka Raya</p> <p>Daerah yang yang di Pantau</p> <ul style="list-style-type: none"> - *.Jl. Petuk Katimpun, Kel. Petuk Katimpun, Kec. Jekan Raya <ul style="list-style-type: none"> a. Ketinggian debit air ± 25 cm ada penurunan dari sebelumnya ± 48 cm atas badan jalan. b. Aktivitas warga normal - .Jl. Danau Rangas, Kel. Bukit Tunggal Kec. Jekan Raya <ul style="list-style-type: none"> a. Ketinggian debit air ± 20 cm ada penurunan dari sebelumnya ± 41 cm di atas badan jalan yang paling rendah c. Aktivitas warga normal -Jl. Buluh Merindu III Ujung, Kel. Bukit Tunggal, Kec.Jekan Raya <ul style="list-style-type: none"> a. Ketinggian debit air ± 20 cm di atas badan jalan. c. Aktivitas warga normal -Jl. Pelatuk VI Kel. Palangka, Kec. Jekan Raya <ul style="list-style-type: none"> a. Ketinggian debit air ± 30 cm dari sebelumnya ± 61 cm di atas badan jalan b. Aktivitas warga normal 	

	<p>- *.Jl. Mendawai Ujung, Kel. Bukit Tunggal, Kec. Jekan Raya</p> <p>a. Ketinggian debit air ± 7 cm di dalam rumah warga</p> <p>b. Panjang Jalan terendam tidak ada</p> <p>c. Aktivitas warga normal</p> <p>- *.Jl. Anoi dan Jl. Arut, Kel. Palangka, Kec. Jekan Raya</p> <p>a. Ketinggian debit air ± 25 cm dari sebagian rumah warga yang terendam</p> <p>b. Panjang Jalan terendam air dengan ketinggian ± 25 cm di atas badan jalan</p> <p>c. Aktivitas warga menggunakan jukung.</p>	
7	<p>Assalamualaikum.wr.wb.</p> <p>Ijin pimpinan melaporkan untuk wil. Kel. Tanjung pinang hari ini ada penurunan sekitar 15 cm namun ada sebagian jalan yg masih terendam dan untuk rumah penduduk sdh tidak ada yg terendam</p>	
8	<p>Assalamualaikum.wr.wb.</p> <p>Selamat sore pimpinan...kondisi air d kawasan mendawai dan anoi sdh bs di lewati wrga..demikian info tks</p>	
9	<p>Assalamualaikum.wr.wb.</p> <p>Dermaga wisata air hitam Sabangau Kel Kereng Bangkirai Naik drastis sekitar 50 cm habis ujan yg malam jum'at</p>	

Demikian laporan sementara, apabila ada informasi yang signifikan akan kami sampaikan.

PUSDALOPS BPBD KOTA PALANGKA RAYA

Alamat : Jl. Tjilik Riwut km 5,5 Palangka Raya,
Kalimantan Tengah

CALL CENTER ☎

Balap : 0822-5588-2532

Yen Saputra : 0813-4862-5236

Kenali Ancamannya, Kurangi Resikonya.

- Sadar Bencana.
- Siaga Bencana.
- Tanggap Bencana.
- Siap Untuk Selamat.
- Bersinergi dalam menghadapi Bencana.

SALAM TANGGUH !

SALAM KEMANUSIAAN !!!